

# **DIRECCION RED DE SALUD ALTO AMAZONAS.**



## **EVALUACION DE ACTIVIDADES SALUD.**

**III TRIMESTRE  
ENERO – SETIEMBRE 2023**

**YURIMAGUAS  
LORETO- PERU.**



## **EVALUACION DE ACTIVIDADES DE SALUD RED DE SALUD ALTO AMAZONAS. III TRIMESTRE (ENERO – SETIEMBRE 2023).**

<b>INDICE</b>	<b>PÁGINA.</b>
I. Presentación	3
II. Diagnostico Situacional	4
2.1 Análisis de la Demanda	4
2.2 Análisis de Salud	12
2.3 Análisis de Oferta	17
2.4 Presupuesto	27
III. Misión – Visión RSAA	29
IV. FODA	30
V. Plan Estratégico Institucional GOREL 2019-2025. AMPLIADO	32
5.2 (05) Políticas Públicas Regionales	33
VI. Indicadores Sanitarios	34
6.3 Indicadores Administrativos	40
VII. Anexos.	43

## **EVALUACIÓN DE ACTIVIDADES DE SALUD.**

### **III TRIMESTRE "ENERO – SETIEMBRE 2023".**

#### **RED DE SALUD ALTO AMAZONAS.**

##### **I. PRESENTACION. -**

El Plan Operativo Institucional (POI) 2023, de la Red de Salud Alto Amazonas, aprobado con Resolución Ejecutiva Regional N° 116-2023-GRL-GR (02-02-2023) y Resolución Directoral N° 0159-2023-GRL-GRSL/30.36.05.01. (31-01-2023), constituye el instrumento de gestión institucional, que contiene los lineamientos estratégicos, visión, misión, objetivos, metas y actividades a ser alcanzadas en el periodo del ejercicio fiscal 2023.

La Dirección de Red de Salud Alto Amazonas, está ubicada en el Distrito de Yurimaguas, Provincia de Alto Amazonas, Región Loreto, la sede principal viene funcionando en la Calle Progreso N° 305-307, es un órgano Desconcentrado de la Gerencia Regional de Salud Loreto, con una Unidad Ejecutora N° 871- Salud Yurimaguas, depende jurisdiccionalmente y funcionalmente de la GERESA Loreto, cuenta con una población de 125,681 habitantes y 109 Establecimientos de Salud, en toda la Provincia de Alto Amazonas y sus 06 Distritos.

La Evaluación de Actividades de Salud (III Trimestre Enero – Setiembre 2023), de la Dirección de Red de Salud Alto Amazonas, consistente con su Presupuesto Institucional de Apertura, constituye un instrumento de gestión operativa que permite articular y coordinar las actividades operativas programadas por cada una de sus unidades orgánicas en el marco de su Presupuesto Institucional para el año fiscal 2023 orientado al logro de los objetivos estratégicos.

Como Documento de Gestión, a corto plazo, registra el conjunto de actividades a realizarse durante el presente año y pretende lograr cambios a fin de resolver la problemática planteada. Posteriormente se busca lograr el cumplimiento de los Objetivos Específicos y de los Objetivos Generales.

La elaboración de la presente Evaluación, se justifica porque permitirá a la Dirección Ejecutiva de la Red Salud Alto Amazonas, contar con una valiosa herramienta de Gestión Sanitaria y Administrativa, para la toma de decisiones en su camino dependerá mucho del monitoreo y evaluación y su impacto tendrá gran repercusión en el mejoramiento de la atención de los servicios de salud, impulsará la participación activa y el desarrollo de sus recursos humanos, así como, la conformación de equipos de trabajo para elevar el nivel de calidad de atención a la población de los Distritos de la Provincia de Alto Amazonas.

El presente documento contiene el marco legal, los lineamientos de política de la Red de Salud Alto Amazonas, los fundamentos estratégicos de la RSAA (la misión, objetivos estratégicos y acciones estratégicas consideradas en el PEI GOREL 2019-2025) AMPLIADO, aprobado con Resolución Ejecutiva Regional N° 358-2022-GRL-GR (06-07-2022).

## II.- DIAGNOSTICO SITUACIONAL. -

### 2.1 ANALISIS DE LA DEMANDA. -

Es la necesidad expresada en requerimientos de servicios por parte de la población usuaria.

#### 2.1.1 Características Población:

#### INDICADORES DEMOGRAFICOS. -

INDICADORES DEMOGRAFICOS - RED DE SALUD ALTO AMAZONAS 2023							
INDICADORES	Unidad de Medida	Fuente	Período (años)	PERU INEI 2023	LORETO INEI 2023	ALTO AMAZONAS 2023	
Población estimada	Habitantes	1	2023	33,830,857	1,062,366	125,681	
Superficie	Km <sup>2</sup>	1	2023	1,285,220.0	368,773.16	18,483.98	
Densidad poblacional (*) calculada en base a la población total y la superficie territorial.	Hab/Km <sup>2</sup>	1, 4	2023	26.32	2.88	6.80	
Población < 15 años	Habitantes	1	2023	8,106,968	370,457	43,826	
Población > 60 años	Habitantes	1	2023	4,299,517	97,842	11,575	
Población Femenina	Habitantes	1	2023	16,881,598	530,121	62,715	
Población Masculina	Habitantes	1	2023	16,949,259	532,245	62,966	
Tasa de crecimiento poblacional anual	x 1000 hab.	1	2020-2023	1.3	8.66	1.96	
Tasa de Natalidad (Nacidos Vivos 3161) N.V. X 1000/Población AA 2022 (141,686)= 22.31%	x 1,000 hab	1	2017-2022	16.8	20.43	22.31	
Nacimientos anuales	Nacimientos	1	2020-2022	567,369	21,701	3,161	
Tasa Mortalidad General: (Nº 409 Defunciones x 1,000/Población AA 2022) 141686	x 1,000 hab	1	2017-2022	199,269	5,381	2.9	
Tasa Mortalidad Infantil (< de 1 Año) (Nº 89 Defunciones x 1,000/Población Nacidos Vivos 2021) 3161	x 1,000 hab	1	2017-2022	12.5	21.80	28.2	
Tasa Mortalidad Materna (Nº 05 Defunciones x 100,000/Población Nacidos Vivos 3161) 158.18	x 100,000 hab	1	2022	429	22	158.2	
Tasa Morbilidad General: (Nº 344,818 x 1,000/Población Alto Amazonas 2022) 141,686	x 1,000 hab	1	2019-2022	39.25	27.65	2,433.7	
Tasa global de fecundidad: Hijos x Mujer (3161*100/39,195) (Nº Recien Nacidos Vivos x 100/ Mujeres en edad fértil (MEF) AA 2022).	Hijos x mujer	3	2020-2022	2.2	2.64	8.1	
Gestantes Esperadas 2023	x 1,000 hab.	1	2023	567,369	29,424	4,558	
Desnutrición Crónica logrado en el año 2021-2022) 20.6% MALO	2883*100/12813	3	2022	12.1	25.2	20.6	
Población Urbana. (51,443) Año 2023.	Población	16	2016-2023			51,443	
Esperanza de vida al nacer (Indicadores Demograficos 2023)	Total	Años	2	2020-2022	77.2	72.75	72.75
	Hombres	Años	2	2020-2022	74.5	70.09	70.09
	Mujeres	Años	2	2020-2022	79.8	75.54	75.54

Fuente: Instituto Nacional Estadística e Informática (INEI). UEIT/RSAA - Indicadores Demográficos 2021

**UBICACIÓN GEOGRAFICA.** - Autoridades Regionales, Provinciales.

<b>REGION LORETO - PERU</b>	
<b>PROVINCIA DE ALTO AMAZONAS</b>	
	
<b>Capital:</b>	<b>Yurimaguas</b>
<b>Departamento:</b>	<b>Loreto</b>
<b>Idioma Oficial:</b>	<b>Español</b>
<b>Gobernador Regional:</b>	<b>MC. Jorge René CHAVEZ SILVANO.</b>
<b>Consejeros Regionales:</b>	<b>Lic. Enf. Gilma SALDAÑA DE PANDURO Ingº Ernesto Heraud MONTERO MORI</b>
<b>Gerente Sub Regional:</b>	<b>Ingº. Jhony James ESCUDERO CONTRERAS</b>
<b>Alcalde Provincial:</b>	<b>Abg. William Roy SALDAÑA REYES. (2023-2026)</b>
<b>Gerente Regional de Salud Loreto (GERESA):</b>	<b>MC. Percy Antonio ROJAS FERREYRA</b>
<b>Director Ejecutivo DRSA:</b>	<b>MC. Abdiel Estanislao AREVALO SAAVEDRA</b>
<b>Distritos (06):</b>	<b>Yurimaguas, Teniente César López Rojas, Balsapuerto, Santa Cruz, Lagunas, Jeberos.</b>
<b>Fundación Red de Salud Alto Amazonas:</b>	<b>Resolución Directoral N° 411-2004-GRL-DRS-L/30, (07-10-2004).</b>
<b>Superficie:</b>	<b>18,483.98 km<sup>2</sup></b>
<b>Población 2023:</b>	<b>125,681 hab.</b>
<b>Densidad Poblacional:</b>	<b>6.8 hab/km<sup>2</sup></b>
<b>Altitud:</b>	<b>182 m.s.n.m.</b>
<b>Latitud Sur:</b>	<b>05º 53' 48"</b>
<b>Longitud Oeste:</b>	<b>76º 06' 18"</b>



## **POBLACION ASIGNADA 2023. -**

### **ESTRUCTURA POBLACIONAL- Demanda de Edad por Ciclos de Vida:**

De acuerdo a los datos proporcionados por la Oficina de Estadística e Informática de la Red de Salud, la población en Alto Amazonas, proyecto para el **año 2023**, una población de **125,681** habitantes y una densidad poblacional de 6.8 hab x km<sup>2</sup>, distribuidos de la siguiente manera:

Con mayor concentración poblacional, se encuentra el Distrito de Yurimaguas (**75,935** hab).  
Distrito de Balsapuerto con (**18,217** habitantes).  
Distrito de Lagunas con (**14,658** habitantes).  
Distrito de Teniente Cesar López Rojas (**6,927** hab).  
Distrito de Santa Cruz con (**4,538** habitantes).  
Distrito de Jeberos (**5,406** hab).

### **Población por Ciclos de Vida:**

Niños:	28,863 hab
Adolescentes:	27,830 hab
Adulto:	61,073 hab
Adulto Mayor:	7,916 hab.
Mujeres en edad fértil:	34,179 hab
Población Femenina:	60,884 hab.
Gestantes Esperadas:	4,558 hab
Nacimientos:	3,043 hab
Niños edades Especiales	2,920 hab



DENSIDAD POBLACIONAL POR DISTRITOS 2019-2023 - RED DE SALUD ALTO AMAZONAS.

PROVINCIA/ DISTRITOS	Nº EESS	Superficie en Km <sup>2</sup>	AÑOS 2019-2023									
			2019		2020		2021		2022		2023	
			Poblac.	Hab/km <sup>2</sup>	Poblac.	Hab/km <sup>2</sup>	Poblac.	Hab/km <sup>2</sup>	Poblac.	Hab/km <sup>2</sup>	Poblac.	Hab/km <sup>2</sup>
PROVINCIA DE ALTO AMAZONAS	102	18,764.32	128,913	6.87	136,613	7.28	124,036	6.61	141,686	7.6	125,681	6.7
YURIMAGUAS	48	2,674.71	78,789	29.46	84,469	31.58	75,809	28.34	86,103	32.2	75,935	28.4
BALSAPUERTO	19	2,839.69	18,135	6.39	18,900	6.66	17,449	6.14	20,110	7.1	18,217	6.4
JEBEROS	6	4,574.11	5,485	1.20	5,718	1.25	5,278	1.15	6,083	1.3	5,406	1.2
LAGUNAS	12	6,086.29	14,871	2.44	15,497	2.55	14,308	2.35	16,490	2.7	14,658	2.4
SANTA CRUZ	8	1,093.61	4,605	4.21	4,705	4.30	4,430	4.05	5,106	4.7	4,538	4.1
TENIENTE CESAR LOPEZ ROJAS	9	1,495.91	7,028	4.70	7,324	4.90	6,762	4.52	7,794	5.2	6,927	4.6

Fuente: Unidad Planes y Programas - ODI RSAA

<b>POBLACIÓN POR GRUPO ETAREO 2023.</b>			
<b>RED DE SALUD ALTO AMAZONAS</b>			
<b>CICLOS DE VIDA</b>	<b>EDADES</b>	<b>POBLACION</b>	
<b>NIÑOS.</b>	<b>Menores de 1 año</b>	<b>2,508</b>	
	<b>1 año</b>	<b>2,837</b>	
	<b>2 años</b>	<b>2,716</b>	
	<b>3 a 4 años</b>	<b>5,904</b>	
	<b>5 a 9 años</b>	<b>14,899</b>	<b>28,863</b>
<b>ADOLESCENTES</b>	<b>10 a 14 años</b>	<b>14,963</b>	
	<b>15 a 19 años</b>	<b>12,867</b>	<b>27,830</b>
<b>ADULTOS</b>	<b>20 a 24 años</b>	<b>9,709</b>	
	<b>25 a 29 años</b>	<b>9,229</b>	
	<b>30 a 34 años</b>	<b>8,223</b>	
	<b>35 a 39 años</b>	<b>7,707</b>	
	<b>40 a 44 años</b>	<b>6,817</b>	
	<b>45 a 49 años</b>	<b>6,079</b>	
	<b>50 a 54 años</b>	<b>5,135</b>	
	<b>55 a 59 años</b>	<b>4,514</b>	
	<b>60 a 64 años</b>	<b>3,659</b>	<b>61,073</b>
<b>ADULTO MAYOR</b>	<b>65 a 69 años</b>	<b>2,878</b>	
	<b>70 a 74 años</b>	<b>2,051</b>	
	<b>75 a 79 años</b>	<b>1,360</b>	
	<b>80 a + años</b>	<b>1,625</b>	<b>7,916</b>
<b>TOTAL</b>		<b>125,681</b>	
<b>Población Femenina</b>	<b>Edades</b>	<b>Población.</b>	
<b>Mujeres en Edad Fértil</b>	<b>10 a 14 años</b>	<b>7,295</b>	
	<b>15 a 19 años</b>	<b>6,336</b>	
	<b>20 a 49 años</b>	<b>20,548</b>	<b>34,179</b>
<b>Población Femenina</b>		<b>60,884</b>	
<b>Gestantes Esperadas</b>		<b>4,558</b>	
<b>Nacimientos</b>		<b>3,043</b>	
<b>EDADES ESPECIALES</b>		<b>Población.</b>	
<b>Niños</b>	<b>28 Días</b>	<b>163</b>	
	<b>0-5 Meses</b>	<b>1,311</b>	
	<b>6-11 Meses</b>	<b>1,446</b>	<b>2,920</b>
<b>UEIT/RSAA</b>			

## **Geografía. -**

El Territorio Nacional cuenta con una extensión territorial de (1'285,220.0 km<sup>2</sup>.), la Amazonia Peruana, tiene una extensión territorial de (368,773.16 km<sup>2</sup>), representando el 28.7%, del territorio nacional.

La Provincia de Alto Amazonas tiene una extensión geográfica de (18,483.98 km<sup>2</sup>.), que significa aproximadamente 5.0% de la superficie total de la Región Loreto, cuya extensión es de (368,773.16 km<sup>2</sup>.).

La Población de la Provincia de Alto Amazonas es de 125,681 habitantes, cuenta con una población urbana de 51,443 hab (41.0%) y la población rural de 74,238 hab (59.0%).

**El Distrito de Yurimaguas**, tiene una extensión geográfica de 2,674.71 km<sup>2</sup>,  
**Balsapuerto** 2,839.69 km<sup>2</sup>,  
**Jeberos** 4,574.11 km<sup>2</sup>,  
**Lagunas** 6,086.29 km<sup>2</sup>,  
**Santa Cruz** 1,093.61 km<sup>2</sup>,  
**Teniente Cesar López Rojas** 1,495.91 km<sup>2</sup>,

Es la segunda Provincia más grande del Perú, ubicado entre el 05° 53' 34" Latitud Sur y 76° 06' 36" Longitud Oeste de Greenwich.

## **LIMITES DE LA PROVINCIA DE ALTO AMAZONAS. -**

Noreste : Provincia de Loreto.  
Sur : Provincias San Martín y Lamas (Departamento San Martín).  
Este : Con la Provincia de Loreto y Requena.  
Oeste y Noroeste : Provincia de Moyobamba (Departamento de San Martín) y la Provincia del Datem del Marañón.

Es la segunda Provincia más grande del Perú, ubicado entre las coordenadas 2° 8' Latitud Sur y 75° 35' Longitud Oeste de Greenwich.

## **DISTRITO BALSAPUERTO.**

Norte : Distrito de Cahuapanas, Provincia del Datem del Marañón y Distrito Jeberos.  
Sur y Suroeste : Provincias Lamas y Moyobamba (Departamento San Martín).  
Este : Distrito de Yurimaguas.  
Oeste : Distrito Cahuapanas de la Provincia del Datem del Marañón.

## **DISTRITO JEBEROS.**

Norte : Distrito de Barranca de la Provincia del Datem del Marañón y Distrito Lagunas.  
Sur : Distritos Yurimaguas y Balsapuerto.  
Este y Sureste : Distrito de Lagunas y Santa Cruz.  
Oeste : Distrito Cahuapanas de la Provincia del Datem del Marañón.



**DISTRITO LAGUNAS.**

Noreste	:	Distrito de Urarinas de la Provincia de Loreto.
Sureste	:	Distrito de Parinari de la Provincia de Loreto.
Sur	:	Distrito de Santa Cruz.
Suroeste	:	Distritos de Jeberos y el Distrito de Pastaza de la Provincia Datem del Marañón.
Oeste	:	Distritos de Pastaza y Andoas de la Provincia Datem del Marañón).

**DISTRITO SANTA CRUZ.**

Norte	:	Distrito de Lagunas.
Noreste y Este	:	Distrito de Parinari de la Provincia de Loreto y el Distrito Puinahua de la Provincia de Requena.
Sur y Suroeste	:	Distritos de Teniente Cesar López Rojas y Yurimaguas.
Noroeste	:	Distrito de Jeberos.

**DISTRITO TENIENTE CESAR LOPEZ ROJAS.**

Noreste	:	Distrito de Santa Cruz.
Este	:	Distrito Puinahua de la Provincia de Requena.
Sur	:	Provincias de San Martín y Lamas.
Oeste	:	Distrito de Yurimaguas.

**DISTRITO YURIMAGUAS.**

Norte	:	Distritos de Jeberos y Santa Cruz.
Este	:	Distritos Santa Cruz y Teniente Cesar López Rojas.
Sur	:	Provincia de Lamas Departamento de San Martín.
Oeste	:	Distrito de Balsapuerto.

Fuente: **Ley N° 29962**, Ley de Demarcación y Organización Territorial de la Provincia Alto Amazonas en el Departamento de Loreto – Centro Poblado Mayor Yurimaguas, Capital de la Provincia de Alto Amazonas, se eleva a la Categoría de Ciudad.

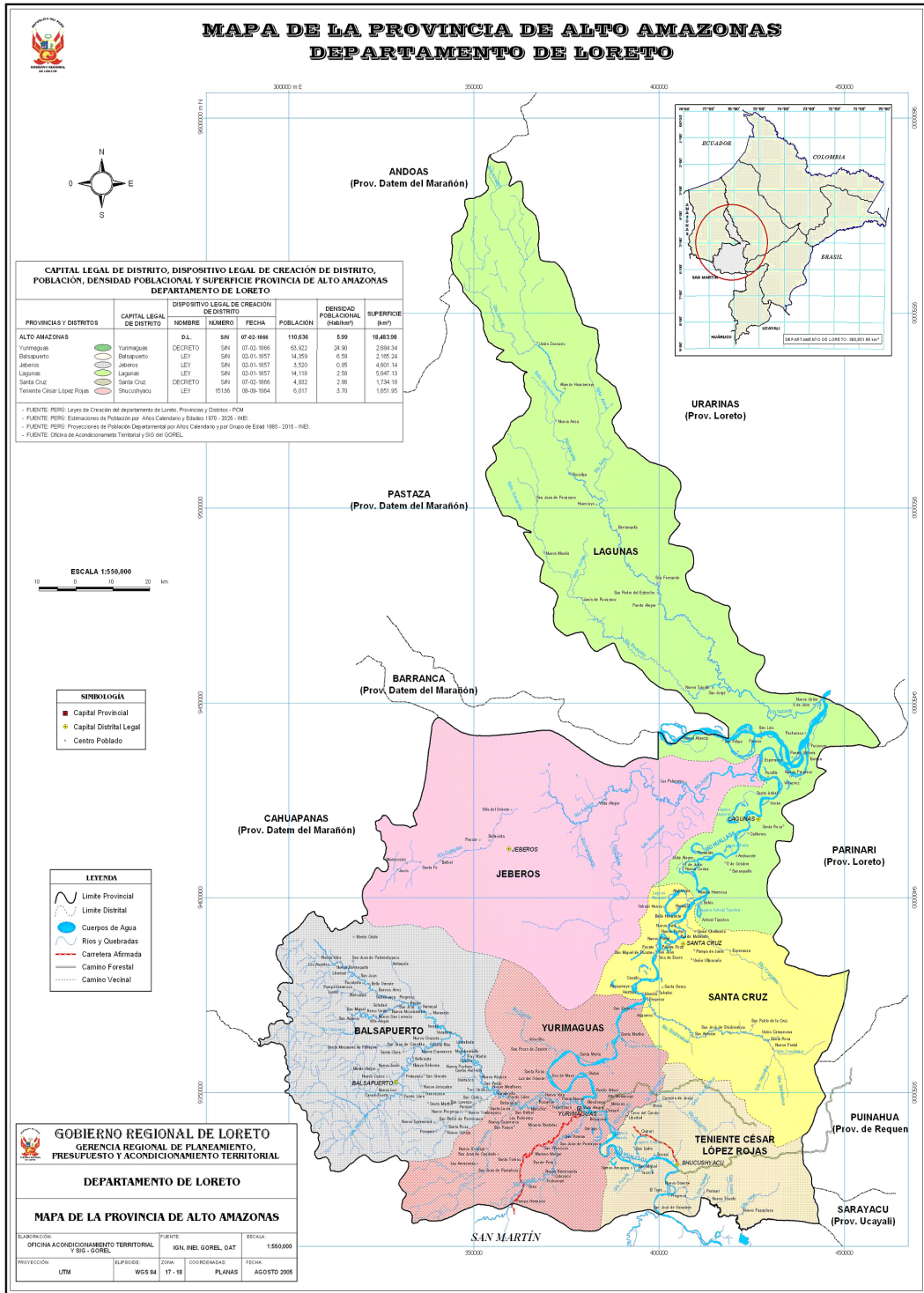

La Provincia de Alto Amazonas cuenta con una población de mestizos e indígenas, distribuidas en 320 Comunidades indígenas, clasificadas en 08 grupos étnicos y a su vez en 5 familias etnolingüísticas, la representatividad porcentual de la población indígena es la mayor en la Región Loreto con el 48 %, lo cual deja ver nuestra riqueza folklórica o pluricultural y lo interesante del conjunto de etnias que cumplen un rol muy importante en la conservación de los bosques y el medio ambiente.

## **2.2. ANALISIS DE SALUD. -**

### **INDICADORES DEL ESTADO DE SALUD RED DE SALUD ALTO AMAZONAS.**

Los indicadores del estado de salud en la Provincia de Alto Amazonas, se ven reflejadas en los siguientes aspectos de la morbi - mortalidad:

#### **Indicadores Positivos**

**Natalidad.** -En este período (Enero-Setiembre 2023, **NV= 2329-AA**), tenemos que el índice de Natalidad alcanzó un 18.5% por cada 1,000 habitantes. (Fuente: DRSAA/HAY/UEIT).

$$\frac{\text{Nacidos Vivos x 1,000 hab}}{\text{Población 2023AA}} = \frac{2329 \times 1,000}{125,681} = 18.5 \%$$

**Expectativa de Vida al Nacer.** - Según datos referenciales, se estima que, en la Región Loreto, en el quinquenio 2020-2025, las mujeres tendrán un promedio de vida de 79,8 años y los hombres 74,5 años, una diferencia de 5,3 años, promedio general es de 75.3 años. (Fuente: INEI – DRSL)

**Ingesta Calórica - Proteica.** - Según referencias tenemos que en el año 1999 en la Región Loreto la ingesta calórica proteica fue de 1850 calorías / día / persona, lo cual nos indica que el poblador de esta zona no se ha estado alimentando adecuadamente, produciendo una baja de calorías y proteínas en su organismo, debido al poco nivel adquisitivo que posee, así como por el desconocimiento de una combinación adecuada en el consumo de alimentos, lo que ocasiona altos niveles de desnutrición. (Fuente: Oficina de Planificación – DRSAA).

#### **Indicadores Negativos**

**Mortalidad General.** - Fue de 3.2% defunciones por cada 1,000 habitantes en el período de **(400 def)**, menor que la tasa nacional (7 u 8 por mil habitantes). (Fuente: Situación de Salud en el Perú-Indicadores Básicos-MINSA-OPS).

$$\frac{\text{Nº Defunciones x 1,000 hab}}{\text{Población 2023 AA}} = \frac{400 \times 1,000}{125,681} = 3.2 \%$$

**Mortalidad Infantil. - (Menores de 1 año):** Actualmente tenemos **(60 def)** 25.8 % X 1000 nacidos vivos. (Fuente: DRSAA/UEIT). Encontrándose, dentro de los parámetros regionales (39) a nivel nacional (33) (Fuente: UEIT).

$$\frac{\text{Nº Defunciones infantiles x 1,000 N.V.}}{\text{Nacidos Vivos}} = \frac{60 \times 1,000}{2329} = 25.8 \%$$

**Mortalidad Materna. - Tenemos (02 defunciones)** como **Provincia de Alto Amazonas**, (85.9 X 100,000 Nacidos Vivos, Fuente: DRSAA/UEIT).

$$\frac{\text{Nº Defunciones x 100,000 N.V.}}{\text{Nacidos Vivos}} = \frac{02 \times 100,000}{2329} = 85.9 \%$$

**Morbilidad General.** - Tenemos entre las Diez Primeras Causas a (Alto Amazonas).

Rinofaringitis aguda rinitis aguda (17419), Fiebre no especificada (13846), Faringitis aguda no especificada (11945), Amigdalitis aguda no especificada (8732), Infección de vías urinarias sitio no especificado (8311), Anemia por deficiencia de hierro sin especificación (6634), Caries de la dentina (6178), Parasitosis intestinal sin otra especificación (5962), Cefalea (5419), Infecciones intestinales debidas a otros organismos sin especificar (4751), **Total, General (237,807).**

Total, de Morbilidad Provincial x 1,000 hab. =  $\frac{237,807 \times 1,000}{125,681} = 1892.1\%$   
 Población 2023 AA

**Fecundidad.** -

Nº Nacidos Vivos x 100 hab. =  $\frac{2329 \times 100}{34,179} = 6.8 \%$   
 Mujeres en edad fértil (MEF) AA 2023

**INDICADORES DE SALUD – AÑOS 2018 – 2023  
 RED DE SALUD ALTO AMAZONAS.**

INDICADOR	2018	2019	2020	2021	2022	2023 III TRIM
Natalidad x 1000 habitantes.	25.2	6.8	22.7	27.4	22.3	18.5
Mortalidad General x 1000 habitantes.	2.3	0.8	2.7	3.3	2.9	3.2
Mortalidad Materna x 100000 nacidos vivos	122.1	227.8	64.4	206.2	158.2	85.9
Mortalidad Infantil (Menores de un año x 1000 nacidos vivos)	10.9	36.4	17.1	19.7	28.2	25.8
Fecundidad Hijos x mujer	8.9	2.2	7.6	11.3	8.1	6.8
Morbilidad General por cada 1000 habitantes	1315.6	356.9	924.9	2830.9	2436.3	1892.1

**Fuente: UEIT-DRSAA-HAY III TRIM 2023**

## 2.2.1 Indicadores Sanitarios. - Morbilidad General Red de Salud Alto Amazonas al 2023.-

MORBILIDAD GENERAL POR GRUPOS SEGÚN GRUPO ETAREO Y SEXO										
ALTO AMAZONAS										
Periodo: Enero -Setiembre -2023										
Diresa/Red/M.Red/EE.SS: LORETO/ALTO AMAZONAS/TODAS LAS MICRO REDES/TODOS LOS EE.SS										
1. Según Etapa de Vida:										
Nº	RED/MICRORED RED	TOTAL	MENOR ES DE IMES	IM 11MESES	1A4 AÑOS	5A11 AÑOS	12A17 AÑOS	18A29 AÑOS	30A59 AÑOS	60A MAS
1	RINOFARINGITIS AGUDA RINITIS AGUDA	17419	26	2269	6414	3700	1261	1258	1920	571
2	FIEBRE NO ESPECIFICADA	13846	16	826	3497	3257	1960	1615	2224	451
3	FARINGITIS AGUDA NO ESPECIFICADA	11945	1	790	3445	2888	1143	1147	1825	706
4	AMIGDALITIS AGUDA NO ESPECIFICADA	8732	0	279	1783	2085	982	1245	1956	402
5	INFECCION DE VIAS URINARIAS SITIO NO ESPECIFICADO	8311	2	33	173	452	941	2053	3635	1022
6	ANEMIA POR DEFICIENCIA DE HIERRO SIN ESPECIFICACION	6634	1	983	3381	832	312	317	513	295
7	CARIES DE LA DENTINA	6178	0	0	490	1817	1130	1317	1292	132
8	PARASITOSIS INTESTINAL SIN OTRA ESPECIFICACION	5962	0	48	787	1900	1128	630	1104	365
9	CEFALEA	5419	0	1	57	503	759	1277	2151	671
10	INFECCIONES INTESTINALES DEBIDAS A OTROS ORGANISMOS SIN ESPECIFICAR	4751	1	422	1785	742	316	434	749	302
10 PRIMERAS CAUSAS		89197	47	5651	21812	18176	9932	11293	17369	4917
LAS DEMÁS CAUSAS		148610	749	3594	14194	16884	14574	25948	50630	22037
TOTAL		237,807	796	9245	36006	35060	24506	37241	67999	26954

FUENTE: UEIT-DRSAA

La información obtenida del HIS y procesada por la Unidad de Estadística: En Reporte 03B, Morbilidad General por categoría:

Rinofaringitis aguda rinitis aguda (17419), Fiebre no especificada (13846), Faringitis aguda no especificada (11945), Amigdalitis aguda no especificada (8732), Infección de vías urinarias sitio no especificado (8311), Anemia por deficiencia de hierro sin especificación (6634), Caries de la dentina (6178), Parasitosis intestinal sin otra especificación (5962), Cefalea (5419), Infecciones intestinales debidas a otros organismos sin especificar (4751), **Total, General (237,807).**

## 2.2.2 Indicadores Sanitarios de Mortalidad en Menores de 1 Año Red de Salud Alto Amazonas al 2023.-

PROVINCIA ALTO AMAZONAS								
DIEZ PRIMERAS CAUSAS DE MORTALIDAD MENOR 1 AÑO								
III TRIMESTRE 2023								
N°	COD	DAÑOS	SEXO	TOTAL	%	NIÑOS		
						Obito	0d-28 Días	29d-11 Meses
1	P209	HIPOXIA INTRAUTERINA	T	11	18.3	11	0	0
			F	6	10.0	6		
			M	5	8.3	5		
2	J960	INSUFICIENCIA RESPIRATORIA AGUDA	T	9	15.0	0	2	7
			F	3	5.0			3
			M	6	10.0		2	4
3	I469	PARO CARDIACO, NO ESPECIFICADO	T	6	10.0	1	4	1
			F	2	3.3		2	
			M	4	6.7	1	2	1
4		PREMATURIDAD EXTREMA	T	4	6.7	0	4	0
			F	4	6.7		4	
			M	0	0.0			
5	R571	SHOCK HIPOVOLEMICO	T	2	3.3	0	0	2
			F	0	0.0			
			M	2	3.3			2
6	R572	CHOQUE SEPTICO	T	2	3.3	0	0	2
			F	2	3.3			2
			M	0	0.0			
7	P022	INSUFICIENCIA PLACENTARIA	T	2	3.3	2	0	0
			F	2	3.3	2		
			M	0	0.0			
8	R960	MUERTE SUBITA DEL FETO INTRAUTERINA	T	2	3.3	2	0	0
			F	2	3.3	2		
			M	0	0.0			
9	P221	TAQUIPNEA TRANSITORIA DEL RN	T	2	3.3	0	2	0
			F	0	0.0			
			M	2	3.3		2	
10	P290	INSUFICIENCIA CARDIACA NEONATAL	T	2	3.3	0	2	0
			F	0	0.0			
			M	2	3.3		2	
SUB TOTAL			T	42	70.0	16	14	12
			F	21	35.0	10	6	5
			M	21	35.0	6	8	7
DE LAS DEMÁS CAUSAS			T	18	30.0	4	9	5
			F	7	11.7	1	4	2
			M	11	18.3	3	5	3
TOTAL GENERAL			T	60	100.0	20	23	17
			F	28	46.7	11	10	7
			M	32	53.3	9	13	10

FUENTE: UEIT-DRSAA

La información obtenida del HIS y procesada por la Unidad de Estadística: En Reporte 03B, Mortalidad General en Menores de 1 Año, por categoría:

Hipoxia intrauterina (11), Insuficiencia respiratoria aguda (09), Paro cardiaco, no especificado (06), Prematuridad extrema (04), Shock hipovolémico (02), Choque séptico (02), Insuficiencia placentaria (02), Muerte súbita del feto intrauterina (02), Taquipnea transitoria del rn (02), Insuficiencia cardiaca neonatal (02), **Total, General (60)**.

### 2.2.3 Indicadores Sanitarios de Mortalidad General Red de Salud Alto Amazonas al 2023.-

		PROVINCIA ALTO AMAZONAS																			
		DIEZ PRIMERAS CAUSAS DE MORTALIDAD																			
		PERIODO DE ENERO A SETIEMBRE 2023																			
N°	COD	DAÑOS	SEXO	TOTAL	NIÑOS						ADOLESCENTES		JOVEN		ADULTO			ADULTO MAYOR			
					Obit o	0d-28 Dias	29d-11 Meses	1 año	2 año	3 año	4 año	5-11 años	12-14 años	15-17 años	18-23 años	24-29 años	30-40 años	41-50 años	51-59 años	60+ años	
1	J960	INSUFICIENCIA RESPIRATORIA AGUDA	T	87	0	2	7	0	0	0	0	3	0	1	1	4	4	3	3	59	
			F	39			3							1		1	3	3	1	27	
			M	48		2	4					3			1	3	1			2	32
2	E872	ACIDOSIS	T	16	0	0	0	0	0	0	0	0	0	0	0	2	3	2	1	8	
			F	3																	3
			M	13											2	3	2	1		5	
3	I469	PARO CARDIACO, NO ESPECIFICADO	T	14	1	4	1	1	0	0	0	0	0	0	0	0	3	3	0	1	
			F	8		2										3	3				
			M	6	1	2	1	1													1
4	K703	CIRROSIS HEPÁTICA	T	13	0	0	0	0	0	0	0	0	0	0	0	0	0	1	2	10	
			F	4															1	2	6
			M	9																	
5	R572	SHOCK SEPTICO	T	11	0	0	1	0	2	1	0	0	2	0	0	0	0	0	0	5	
			F	7				2	1				2								2
			M	4			1														3
6		AHOGAMIENTO POR SUMERSION	T	11	0	0	0	1	0	0	0	2	1	0	0	0	2	2	1	2	
			F	2							1							1			
			M	9				1				1	1				2	1	1	2	
7	P209	HIPOXIA INTRAUTERINA	T	11	11	0	0	0	0	0	0	0	0	0	0	0	0	0	0	0	
			F	6	6																
			M	5	5																
8	R579	FALLA MULTIORGANICA	T	10	0	0	1	2	0	0	0	0	0	0	1	0	0	0	0	6	
			F	5			1	2							1					1	
			M	5																5	
9		INFARTO AGUDO MIOCARDIO	T	7	0	0	0	0	0	0	0	0	0	0	0	1	1	2	1	2	
			F	2																	2
			M	5												1	1	2	1		
10		NEUMONÍA HIPOSTÁTICA	T	7	0	0	0	0	0	0	0	0	0	0	0	0	0	0	0	7	
			F	4																	4
			M	3																	3
SUB TOTAL			T	187	12	6	10	4	2	1	0	5	3	1	2	7	13	13	8	100	
			F	80	6	2	4	2	2	1	0	1	2	1	1	1	6	7	1	43	
			M	107	6	4	6	2	0	0	0	4	1	0	1	6	7	6	7	57	
DE LAS DEMÁS CAUSAS			T	213	8	17	7	3	0	4	0	2	4	1	6	6	14	12	22	107	
			F	89	5	8	3	0	0	1	0	0	0	1	2	4	4	4	10	51	
			M	124	3	9	4	3	0	3	0	2	4	1	5	4	10	8	12	56	
TOTAL GENERAL			T	400	20	23	17	7	2	5	0	7	7	2	8	13	27	25	30	207	
			F	169	11	10	7	2	2	2	0	1	2	1	2	3	10	11	11	94	
			M	231	9	13	10	5	0	3	0	6	5	1	6	10	17	14	19	113	

FUENTE: UEIT-DRSAA

La información de este período ha sido obtenida del HIS y procesada por la Unidad de Estadística: En Mortalidad General, en la Red de Salud Alto Amazonas, más importantes son:

Insuficiencia respiratoria aguda (87), Acidosis (16), Paro cardiaco, no especificado (14), Cirrosis hepática (13), Shock séptico (11), Ahogamiento por sumersión (11), Hipoxia intrauterina (11), Falla multiorgánica (10), Infarto agudo miocardio (07), Neumonía hipostática (07), **Total, General (400).**



## **2.3 ANALISIS DE OFERTA. -**

### **2.3.1 INFRAESTRUCTURA SANITARIA. -**

Con Resolución Ministerial N° 638-2003-SA-DM (03-06-2003), se realiza la Delimitación de las Direcciones de Salud, Redes de Salud y Microrredes.

Mediante Resolución Directoral N° 0411-2004-GRL-DRS-L-30, (07-10-2004), Autorizan el Funcionamiento e Implementación de la Dirección Red de Salud Alto Amazonas (DRSAA).

Resolución Ejecutiva Regional N° 1422-2008-GRL-P. (18-08-2008). Delimitación de Redes y Microrredes de Salud Región Loreto.

Resolución de Intendencia de Normas y Autorizaciones N° 140-2017-Superintendencia Nacional de Salud (SUNASA)/SAREFIS/INA (04-05-2017), Incorpora de Oficio en el Registro de Unidades de Gestión de Instituciones Prestadoras de Servicios de Salud, a la Unidad Ejecutora del Sector Salud del Gobierno Regional de Loreto: DENOMINACIÓN - REGION LORETO - SALUD YURIMAGUAS, - UNIDAD EJECUTORA: 401-871 - CODIGO UNICO. 10000098.

Mediante **ORDENANZA REGIONAL N° 008-2016-GRL-CR (12-05-2016)**, se modifica el **REGLAMENTO DE ORGANIZACIÓN Y FUNCIONES DE LA RED DE SALUD ALTO AMAZONAS**, con las Microrredes de Salud siguientes:

- Microrred de Salud de Yurimaguas.
- Microrred de Salud de Teniente Cesar López Rojas.
- Microrred de Salud de Balsapuerto.
- Microrred de Salud de Santa Cruz.
- Microrred de Salud de Lagunas.
- Microrred de Salud de Jeberos.
- Como Órgano Desconcentrado el Hospital Santa Gema de Yurimaguas.

Al año 2023, la Dirección de Red de Salud Alto Amazonas, tiene como ámbito de jurisdicción 6 Distritos de la Provincia de Alto Amazonas (Santa Cruz, Balsapuerto, Teniente Cesar López, Lagunas, Jeberos y Yurimaguas), cuenta con **109 EESS**, desagregados: 01 Hospital "Santa Gema" de Yurimaguas II-1, 02 IPRESS (SAMU y Laboratorio de Referencia de Salud Pública de Alto Amazonas), 03 Centros de Salud I-4, 13 Centros de Salud I-3, 03 Puestos de Salud I-2, 87 Puestos de Salud I-1.

**ORGANIGRAMA ESTRUCTURAL ESTANDARIZADA  
 DE LA RED DE SALUD ALTO AMAZONAS 2023  
 RESOLUCION GERENCIAL N° 1248-2023-GRL-GRS-L/30.01 (10-07-2023)**

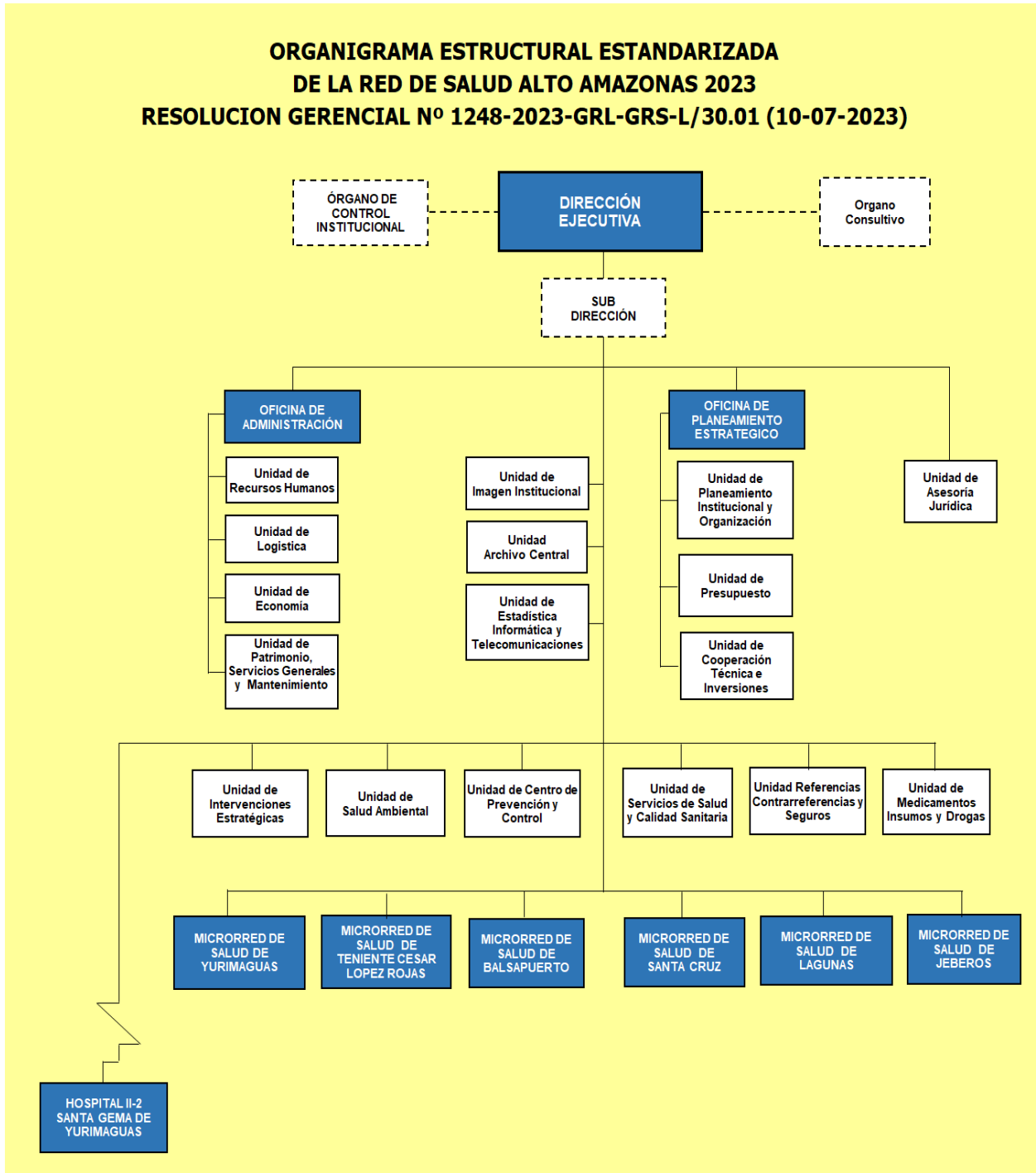

- Actualmente la Administración de la **DIRECCION DE RED DE SALUD ALTO AMAZONAS**, se encuentra ubicada en la Calle Progreso N° 305-307 (Fono: 065-352586) – Distrito de Yurimaguas, cuenta con local propio.
- El local es propiedad de la Red de Salud, alberga a casi todas las Direcciones, Oficinas, Unidades y Áreas, propicia un buen clima laboral.
- Se cuenta con una red informática con acceso a internet, muchos muebles y enseres no son los apropiados desde el punto de vista de la ergonomía, algunos necesitan ser reemplazados por estar muy usados.



## MICRORRED DE SALUD YURIMAGUAS

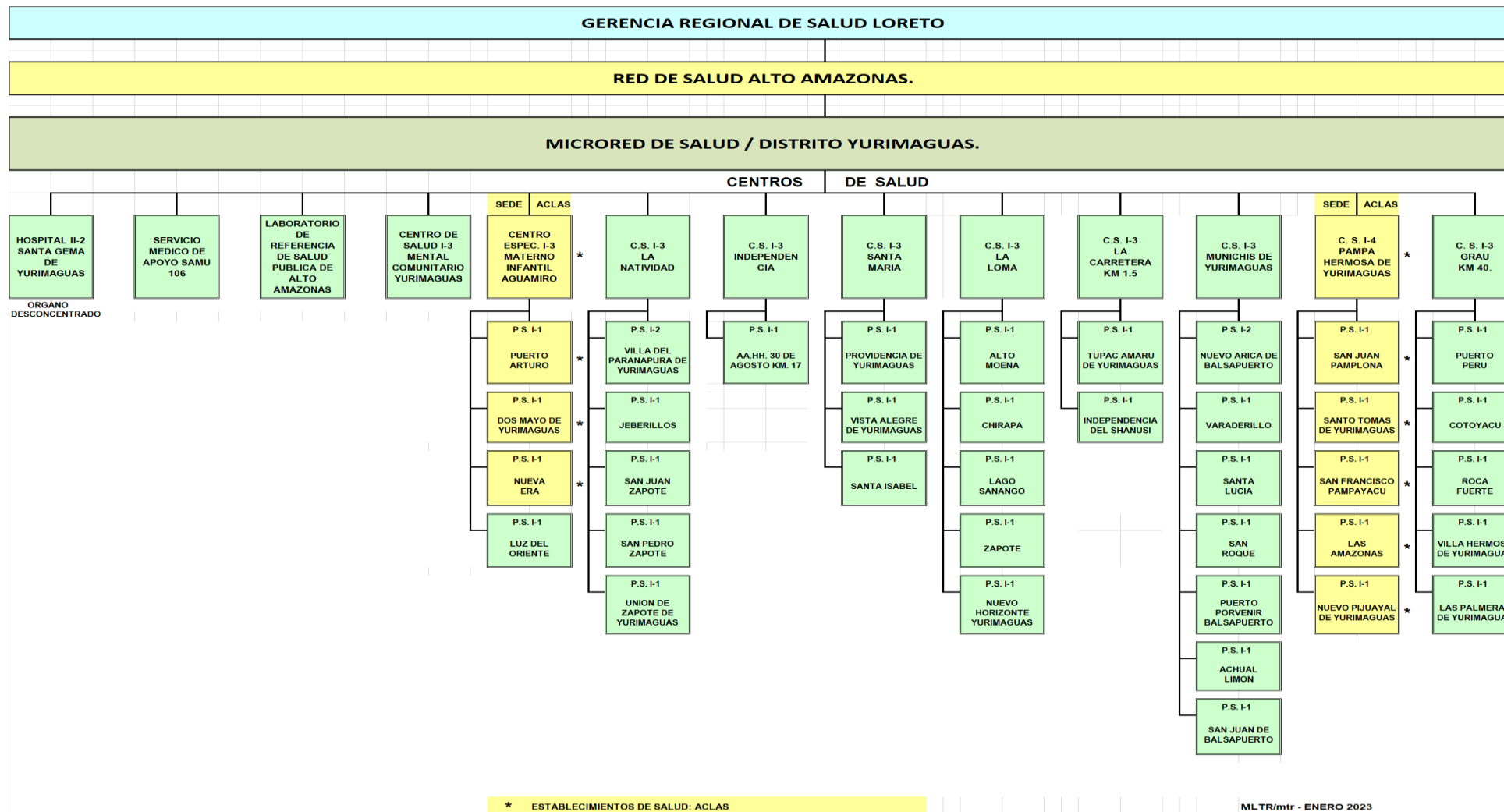

\* ESTABLECIMIENTOS DE SALUD: ACLAS

MLTR/mtr - ENERO 2023



**MICRORREDES DE SALUD DE: JEBEROS, TENIENTE CESAR LOPEZ ROJAS, BALSAPUERTO, SANTA CRUZ Y LAGUNAS.**

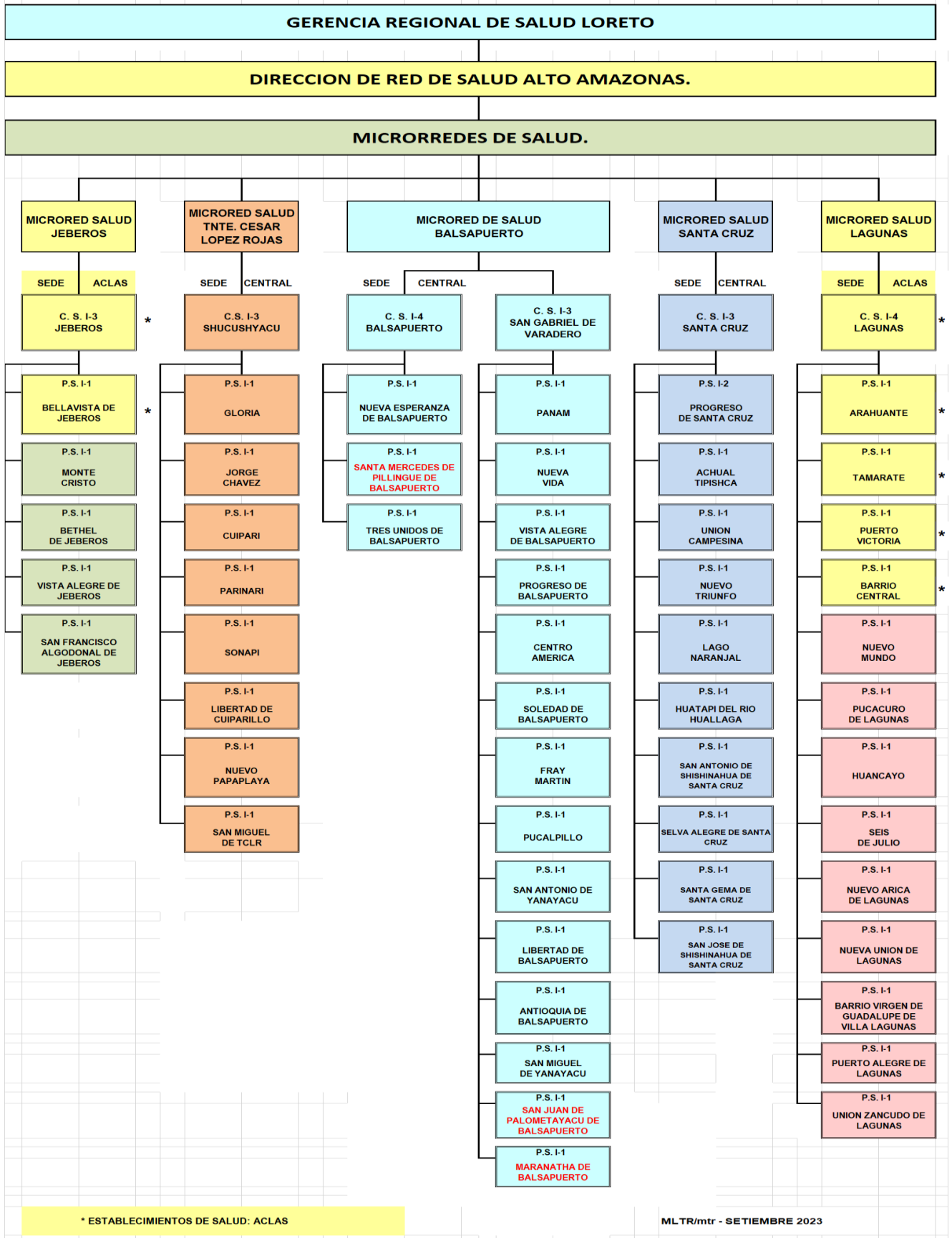

**RESUMEN INFRAESTRUCTURA SANITARIA CATEGORIZADOS, POR DISTRITOS,  
MICROREDES DE SALUD/ESTABLECIMIENTOS DE SALUD.  
DIRECCION DE RED DE SALUD ALTO AMAZONAS 2023.**

**RUC: 20450241564 - CALLE PROGRESO Nº 305-307 - CIUDAD YURIMAGUAS.**

DISTRITO/MICROREDES DE SALUD/CENTROS DE SALUD/DIRECCION	HOSPITAL II-2	IPRESS	C.S. I-4	C.S. I-3	P.S. I-2	P.S. I-1	TOTAL
<b>DISTRITO/MICORRED DE SALUD YURIMAGUAS</b>	<b>1</b>	<b>2</b>	<b>1</b>	<b>9</b>	<b>2</b>	<b>35</b>	<b>50</b>
* <b>ORGANO DESCONCENTRADO - HOSPITAL SANTA GEMA DE YURIMAGUAS.</b> * Calle Ucayali Mz. G Lote 7 - Ciudad de Yurimaguas.	1						1
* <b>SISTEMA DE ATENCION MOVIL DE URGENCIA (SAMU 106).</b> * Calle Progreso Nº 305-307 - Ciudad Yurimaguas.		1					1
* <b>LABORATORIO DE REFERENCIA DE SALUD PUBLICA DE ALTO AMAZONAS.</b> * Calle Alfonso Ugarte Nº 433 Ciudad de Yurimaguas		1					1
* <b>CENTRO DE SALUD MENTAL COMUNITARIO YURIMAGUAS (CSMCM).</b> * Calle Weninger Nº 218 - Ciudad de Yurimaguas.				1			1
* <b>C.M.I. AGUAMIRO - ACLAS: R.U.C. 20280559190.</b> * Calle Huallaga Nº 307 - Ciudad Yurimaguas.				1		4	5 *
* <b>CENTRO DE SALUD LA NATIVIDAD.</b> * Calle Miguel Porras Barrenechea Mz O Lote 1 AAHH La Natividad				1	1	4	6
* <b>CENTRO DE SALUD INDEPENDENCIA.</b> * AAHH Independencia s/n Ciudad de Yurimaguas.				1		1	2
* <b>CENTRO DE SALUD SANTA MARIA.</b> * Comunidad de Santa Maria, Loreto - Alto Amazonas - Yurimaguas.				1		3	4
* <b>CENTRO DE SALUD LA LOMA.</b> * Calle Comercio Nº 820, Barrio La Loma. Ciudad Yurimaguas.				1		5	6
* <b>CENTRO DE SALUD LA CARRETERA.</b> * Calle Raymondi S/N. Ciudad Yurimaguas.				1		2	3
* <b>CENTRO DE SALUD MUNICHIS.</b> * Calle San Juan S/N - Barrio San Juan.				1	1	6	8
* <b>CENTRO DE SALUD PAMPA HERMOSA - ACLAS: R.U.C. 20232167018.</b> * Barrio Lamas, Calle Miguel Grau S/N. Distrito Yurimaguas.			1			5	6 *
* <b>CENTRO DE SALUD GRAU.</b> * Comunidad Grau Km. 40. Loreto - Alto Amazonas - Yurimaguas				1		5	6
<b>DISTRITO/MICORRED DE SALUD JEBEROS - ACLAS: R.U.C. 20280304523.</b>				1		5	6 *
<b>DISTRITO / MICORRED DE SALUD TENIENTE CESAR LOPEZ ROJAS.</b> * Avenida 28 de Julio. Cuadra 8 S/N - Barrio La Carretera.				1		8	9
<b>DISTRITO/MICORRED DE SALUD BALSAPUERTO</b>			1	1	0	17	19
* <b>CENTRO DE SALUD BALSAPUERTO.</b> * Jiron Moyobamba S/N - Loreto - Alto Amazonas - Balsapuerto.			1			3	4
* <b>CENTRO DE SALUD SAN GABRIEL DE VARADERO.</b> * Localidad San Gabriel De Varadero. Loreto - Alto Amazonas - Balsapuerto.				1		14	15
<b>DISTRITO/MICORRED DE SALUD SANTA CRUZ.</b> * Calle Primavera S/N - Barrio Pijuayo Loma. Loreto - Alto Amazonas - Santa Cruz.				1	1	9	11
<b>DISTRITO/MICORRED DE SALUD LAGUNAS - ACLAS: R.U.C. 20451135580.</b> * Calle Fitzcarrald			1			13	14 *
<b>TOTAL:</b>	<b>1</b>	<b>2</b>	<b>3</b>	<b>13</b>	<b>3</b>	<b>87</b>	<b>109</b>



### **ESTABLECIMIENTOS DE SALUD CATEGORIZADOS 2018-2023.-**

1. Puesto de Salud I-2 NATIVIDAD, Categorizado a C.S. I-3  
Resolución Directoral N° 1179-2018-GRL-DRS-Loreto-30.01 Recategorizar C.S. I-3 La Natividad-Yurimaguas. RENIPRESS 00007325.
2. Puesto de Salud I-1 GRAU, Categorizado a C.S. I-3  
Resolución Directoral N° 1180-2018-GRL-DRS-Loreto-30.01 Recategorizar C.S. I-3 Grau Km 40. RENIPRESS 00000232
3. Puesto de Salud I-1 NUEVO ARICA, Categorizado a C.S. I-2  
Resolución Directoral N° 1147-2018-GRL-DRS-Loreto-30.01 Recategorizar P.S. I-2 Nuevo Arica de Balsapuerto. RENIPRESS 00000303
4. C.S. Pampa Hermosa I-3, Categorizado a I-4  
Resolución Directoral N° 1502-2018-GRL-DRS-Loreto-30.01 Recategorizar C.S. I-4 Pampa Hermosa - RENIPRESS 00000212
5. C.S. Lagunas I-3, Categorizado a I-4  
Resolución Directoral N° 1535-2018-GRL-DRS-Loreto-30.01 Recategorizar C.S. I-4 Lagunas. RENIPRESS 00000193
6. C.S. Balsapuerto I-3, Categorizado a I-4  
Resolución Directoral N° 145-2019-GRL-DRS-Loreto-30.01 Recategorizar C.S. I-4 Balsapuerto. RENIPRESS 00000187
7. Puesto de Salud I-1 Progreso de Santa Cruz, Categorizado a C.S. I-2  
Resolución Directoral N° 1099-2019-GRL-DRS-Loreto-30.01 Recategorizar P.S. I-2 Progreso de Santa Cruz. RENIPRESS 00015657.
8. R.D N° 1143-2020-GRL-DRS- Loreto-30.01 P.S. I-2 Villa del Parapapura de Yurimaguas  
RENIPRES N° 00028374
9. Resolución Directoral N° 960-2019-GRL-DRS-LORETO/30.01. (14-06-2019)  
Cierre Definitivo IPRESS I-1 NUEVA ALIANZA - PAMPA HERMOSA.
10. Puesto de Salud I-2 INDEPENDENCIA, Categorizado a C.S. I-3  
Resolución Directoral N° 1057-2021-GRL-DRS-Loreto-30.01 Recategorizar C.S. I-3 Independencia-Yurimaguas. RENIPRESS 00007326.



### 2.3.2. RECURSOS HUMANOS DE SALUD. -

#### PERSONAL DISTRIBUIDO POR DISTRITOS Y MICRORREDES DE SALUD 2023.

CONSOLIDADO PERSONAL POR MICRORREDES DE LA RED DE SALUD ALTO AMAZONAS 2023.																	
CARGO ESTRUCTURAL	YURIMAGUAS		TNTE CESAR LOPEZ ROJAS		BALSAPUERTO		SANTA CRUZ		LAGUNAS		JEBEROS		TOTAL		RSAA AÑO 2023 125,681 hab		NORMA NACIONAL
	N	C	N	C	N	C	N	C	N	C	N	C	N	C			
DIRECTIVOS	4												4	0			
FUNCIONARIOS	2												2	0			
MEDICOS	7	18	0	0	0	1	0	1	0	2	0	1	7	23	2.39	X 10,000 hab	12.2
MEDICO VETERINARIO	1												1	0	0.08	X 10,000 hab	
ENFERMEROS (AS)	27	16	0	1	0	4	0	2	1	3	0	1	28	27	4.38	X 10,000 hab	12.8
OBSTETRAS	33	17	1	1	0	7	1	3	2	5	2	2	39	35	5.89	X 10,000 hab	4.6
ODONTOLOGOS	8	12	0	1	0	1	0	0	1	1	1	0	10	15	1.99	X 10,000 hab	1.85
BIOLOGOS	5	7	0	0	0	0	0	0	0	0	0	0	5	7	0.95	X 10,000 hab	
QUIMICOS FARMACEUTICOS	2	6	0	0	0	0	0	0	0	0	0	0	2	6	0.64	X 10,000 hab	
PSICOLOGOS	2	17	0	0	0	1	0	0	0	1	0	0	2	19	1.67	X 10,000 hab	
NUTRICIONISTA	0	1	0	0	0	0	0	0	0	0	0	0	0	1	0.08	X 10,000 hab	
INGENIEROS VARIOS	0	13	0	0	0	0	0	0	0	0	0	1	0	14	1.11	X 10,000 hab	
CONTADORES PUBLICOS COLEGIADOS	0	8	0	0	0	0	0	0	0	0	0	0	0	8	0.64	X 10,000 hab	
OTROS PROFESIONALES	11	253		3		4		1	1	1		1	12	263	21.88	X 10,000 hab	
TECNICOS ADMINISTRATIVOS	9	14											9	14	1.83	X 10,000 hab	
AUXILIARES ADMINISTRATIVOS	15	57		1	1	1				2			16	61	6.13	X 10,000 hab	
TECNICOS EN ENFERMERIA	168	123	7	12	12	30	6	18	30	37	9	16	232	236	37.24	X 10,000 hab	22
TECNICOS EN LABORATORIO	14	17	1			2		2	1	3		1	16	25	3.26	X 10,000 hab	
AUXILIARES EN ENFERMERIA	4	4							3				7	4	0.88	X 10,000 hab	22
<b>TOTALES</b>	<b>312</b>	<b>583</b>	<b>9</b>	<b>19</b>	<b>13</b>	<b>51</b>	<b>7</b>	<b>27</b>	<b>39</b>	<b>55</b>	<b>12</b>	<b>23</b>	<b>392</b>	<b>758</b>	<b>91.50</b>	<b>1150</b>	

FUENTE: RRHH/RSAA



A nivel de la Provincia de Alto Amazonas (125,681 habitantes) y de acuerdo a los nombramientos realizados en el año 2022, el Personal Médico, No Médico y Técnicos Asistenciales, NO sobrepasa el valor establecido por la norma nacional (Médicos 12.2%, Enfermeras 12.8%, Obstetras 4.6%, Odontólogos 1.8%), sigue habiendo déficit de personal asistencial y administrativo, distribuidos de la siguiente manera:

Médicos 30, Médico Veterinario 01, Enfermeras 55, Obstetras 74, Odontólogos 25, Biólogos 12, Químicos Farmacéuticos 08, Psicólogos 21, Nutricionista 01, Ingenieros 14, CPC 08, Otros Profesionales 275, Técnicos Administrativos 23, Auxiliares Administrativos 77, Técnicos Enfermería 468, Técnicos en Laboratorio 41, Auxiliares Enfermería 11 Total General 1150.

**RESUMEN RRHH - RED DE SALUD ALTO AMAZONAS - 2023.**

RECURSOS HUMANOS	DIRECTIVOS	FUNCIONARIOS	MEDICO	MEDICO VETERINARIO	ENFERMERA	OBSTETRA	ODONTOLOG	BIOLOGOS	QUIMICO FARMAC	PSICOLOGO	NUTRICIONISTA	INGENIEROS	CPC	OTROS PROF	TEC. ADMINI	AUX. ADMINI	TEC. ENFER	TEC. LABORA	AUX. ENFER	TOTAL
NOMBRADOS	4	2	7	1	28	39	10	5	2	2	0	0	0	12	9	16	232	16	7	392
CONTRATADOS	0	0	23	0	27	35	15	7	6	19	1	14	8	263	14	61	236	25	4	758
TOTAL	4	2	30	1	55	74	25	12	8	21	1	14	8	275	23	77	468	41	11	1150

FUENTE: RRIH/RSAA



### **2.3.3 ORGANIZACIÓN DE LOS SERVICIOS. -**

La Red de Salud Alto Amazonas, para el año 2023, es el responsable de satisfacer las necesidades de salud de la población, en su ámbito jurisdiccional: 06 Distritos de la Provincia de Alto Amazonas (Yurimaguas, Santa Cruz, Balsapuerto, Teniente Cesar López, Lagunas y Jeberos), cuenta con 109 Establecimientos de Salud.

La Dirección de Red de Salud Alto Amazonas, tiene la siguiente estructura orgánica:

#### **ORGANO DE DIRECCIÓN**

1. Dirección Ejecutiva

#### **ORGANO DE CONTROL**

2. Oficina de Control Institucional

#### **ORGANO DE ASESORÍA**

3. Oficina de Desarrollo Institucional

#### **ORGANOS DE APOYO**

4. Oficina de Administración
  - 4.1 Unidad de Logística
  - 4.2 Unidad de Economía
  - 4.3 Unidad de Recursos Humanos
5. Unidad de Estadística e Informática

#### **ORGANOS DE LÍNEA**

6. Microrred de Salud de Yurimaguas.
7. Microrred de Salud de Teniente Cesar López Rojas.
8. Microrred de Salud de Balsapuerto.
9. Microrred de Salud de Santa Cruz.
10. Microrred de Salud de Lagunas.
11. Microrred de Salud de Jeberos.

#### **ORGANOS DESCONCENTRADOS**

12. Hospital de Yurimaguas "Santa Gema".

#### **• Estrategias Sanitarias Nacionales 2023.**

1. E.S. Alimentación y Nutrición Saludable
2. E.S. Daños No Trasmisibles
3. E.S. Enfermedades Metaxénicas
4. E.S. Infecciones de Transmisión Sexual
5. E.S. Inmunizaciones
6. E.S. Salud Bucal
7. E.S. Salud de los Pueblos Indígenas
8. E.S. Salud Mental y Cultura de Paz.
9. E.S. Salud Ocular
10. E.S. Salud Sexual y Reproductiva
11. E.S. Tuberculosis
12. E.S. Zoonosis
13. E.S. Contaminación con Metales Pesados
14. E.S. Medicina Familiar
15. E.S. Prevención y Control de Cáncer
16. E.S. Accidentes de Trabajo
17. E.S. Discapacidad



**2.3.4 ORGANIGRAMA ESTRUCTURAL DE LA RED DE SALUD ALTO AMAZONAS. -**

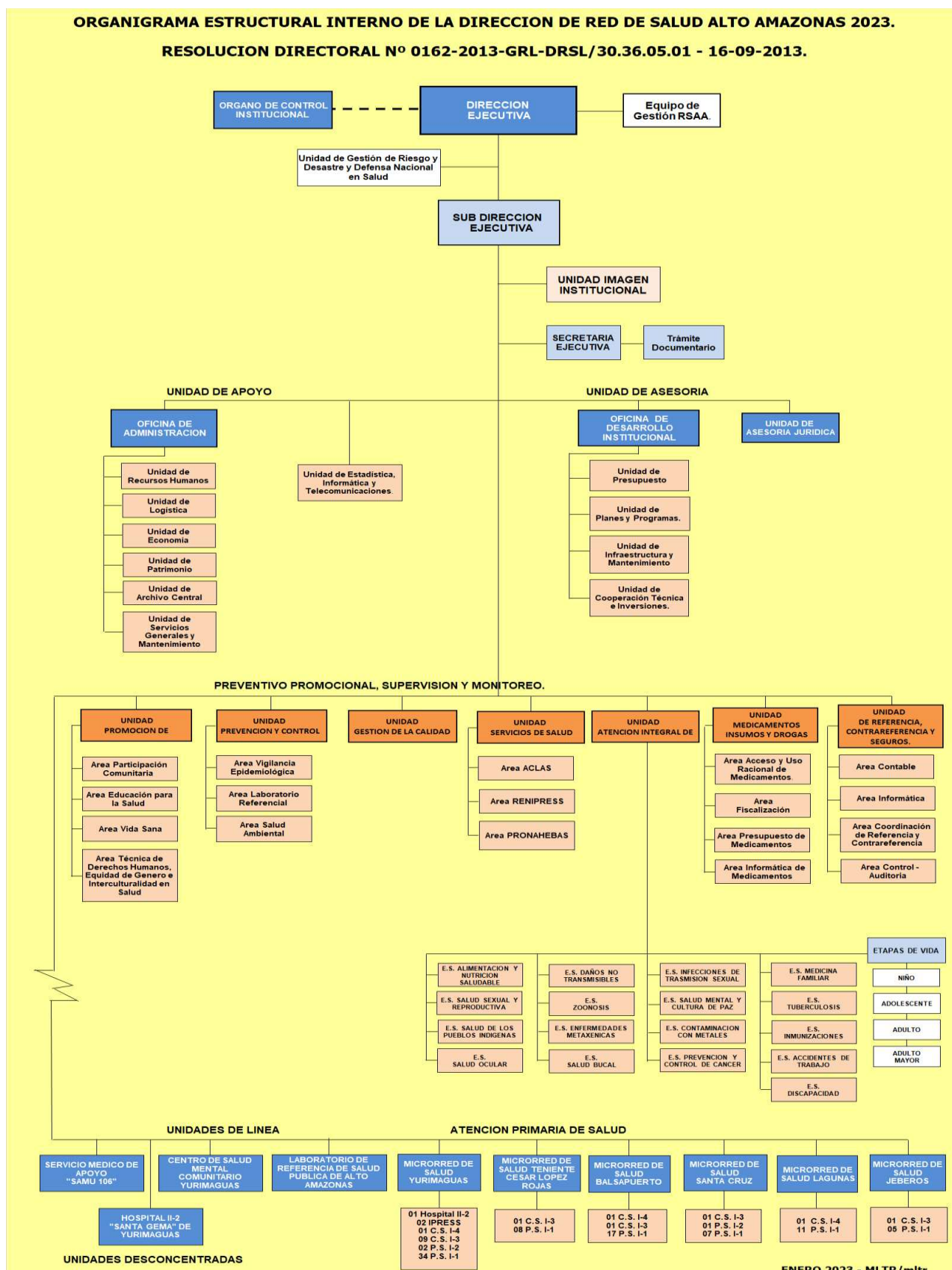



## 2.4 PRESUPUESTO. -

### PRESUPUESTO DE LA DIRECCION DE RED DE SALUD ALTO AMAZONAS. -

#### MARCO PRESUPUESTAL Vs. EJECUCION AÑO FISCAL 2023 (RO, RDR,RD,DyT, FONCOR, CANON)

ENERO - SEPTIEMBRE 2023

PLIEGO: 453 GOBIERNO REGIONAL DE LORETO.

UNIDAD EJECUTORA: 401 REGION LORETO - SALUD YURIMAGUAS (000871).

U.Ejec Fte.Fin. Cat.Gas. GGG.	PIM	TOTAL ENERO - SETIEMBRE 2023	Saldo 2023
<b>000871 REGION LORETO - SALUD YURIMAGUAS.</b>			
<b>00 RECURSOS ORDINARIOS</b>	<b>50,749,061.00</b>	<b>37,265,400.04</b>	<b>13,483,660.96</b>
<b>5 GASTOS CORRIENTES</b>	<b>50,534,471.00</b>	<b>37,058,950.04</b>	<b>13,475,520.96</b>
2.1 PERSONAL Y OBLIGACIONES SOCIALES.	23,668,518.00	17,221,836.86	6,446,681.14
2.2 OBLIGACIONES PREVISIONALES	20,000.00	0.00	20,000.00
2.3 BIENES Y SERVICIOS	26,743,953.00	19,765,491.70	6,978,461.30
2.5 OTROS GASTOS	102,000.00	71,621.48	30,378.52
<b>6 GASTOS DE CAPITAL</b>	<b>214,590.00</b>	<b>206,450.00</b>	<b>8,140.00</b>
2.6 ADQUISICIÓN DE ACTIVOS NO FINANCIEROS	214,590.00	206,450.00	8,140.00
<b>09 RECURSOS DIRECTAMENTE RECAUDADOS</b>	<b>233,733.00</b>	<b>33,653.00</b>	<b>200,080.00</b>
<b>5 GASTOS CORRIENTES</b>	<b>233,733.00</b>	<b>33,653.00</b>	<b>200,080.00</b>
2.3 BIENES Y SERVICIOS	233,733.00	33,653.00	200,080.00
<b>13 DONACIONES Y TRANSFERENCIAS</b>	<b>8,776,298.00</b>	<b>7,417,127.20</b>	<b>1,359,170.80</b>
<b>5 GASTOS CORRIENTES</b>	<b>8,675,298.00</b>	<b>7,316,246.29</b>	<b>1,359,051.71</b>
2.3 BIENES Y SERVICIOS	8,486,298.00	7,127,246.29	1,359,051.71
2.5 OTROS GASTOS	189,000.00	189,000.00	0.00
<b>6 GASTOS DE CAPITAL</b>	<b>101,000.00</b>	<b>100,880.91</b>	<b>119.09</b>
2.6 ADQUISICIÓN DE ACTIVOS NO FINANCIEROS	101,000.00	100,880.91	119.09
<b>15 FONDO DE COMPENSACION REGIONAL - FONCOR</b>	<b>350,000.00</b>	<b>349,999.64</b>	<b>0.36</b>
<b>5 GASTOS CORRIENTES</b>	<b>350,000.00</b>	<b>349,999.64</b>	<b>0.36</b>
2.3 BIENES Y SERVICIOS	350,000.00	349,999.64	0.36
<b>18 CANON SOBRE CANON</b>	<b>1,337,287.00</b>	<b>784,245.94</b>	<b>553,041.06</b>
<b>5 GASTOS CORRIENTES</b>	<b>1,337,287.00</b>	<b>784,245.94</b>	<b>553,041.06</b>
2.3 BIENES Y SERVICIOS	1,337,287.00	784,245.94	553,041.06
<b>ENCARGOS: DISA LORETO</b>			
<b>ENCARGOS: NIVEL CENTRAL</b>			
<b>TOTAL.-</b>	<b>61,446,379.00</b>	<b>45,850,425.82</b>	<b>15,595,953.18</b>

Fuente: Unidad de Economía - DRSA



**RESUMEN DEL EJERCICIO ECONOMICO ENERO-SEPTIEMBRE 2023**

**UNIDAD EJECUTORA 401/871 - SALUD YURIMAGUAS**

U.E.	FUENTE DE FINANCIAMIENTO	2023				SALDO PRESUPUESTAL (3)-(4)	Avance de Ejec./PPTO	
		PIA (1)	Modificaciones (2)	PIM (3)	Devengados (4)		APERTURA (4)/(1)	MODIFICADO (4)/(3)
401/871 SALUD YURIMAGUAS	00 RECURSOS ORDINARIOS	46,857,768.00	3,054,673.00	49,912,441.00	37,265,400.04	12,647,040.96	79.53	74.66
	09 RECURSOS DIRECTAMENTE RECAUDADOS.	140,000.00	58,733.00	198,733.00	33,653.00	165,080.00	24.04	16.93
	13 DONACIONES Y TRANSFERENCIAS	0.00	8,519,748.00	8,519,748.00	7,417,127.20	1,102,620.80	0.00	87.06
	RECURSOS DETERMINADOS	0.00	1,687,287.00	1,687,287.00	1,134,245.58	553,041.42	0.00	67.22
	15 Fondo De Cmpensacion Regional FONCOR	0.00	350,000.00	350,000.00	349,999.64	0.36	0.00	100.00
	18 Canon Y Sobre Canon Petrolero	0.00	1,337,287.00	1,337,287.00	784,245.94	553,041.06	0.00	58.64
		<b>46,997,768.00</b>	<b>13,320,441.00</b>	<b>60,318,209.00</b>	<b>45,850,425.82</b>	<b>14,467,783.18</b>	<b>97.56</b>	<b>76.01</b>

Fuente: Unidad de Economía - DRSAA



### **III. MISION Y VISION DE LA RED DE SALUD ALTO AMAZONAS.**

RESOLUCION EJECUTIVA REGIONAL N° 358-2022-GRL-GR (06-07-2022). PEI GOREL

- **MISION DE LA RED DE SALUD ALTO AMAZONAS:**

Ser una Red de Salud modelo, líder en gestión, promoción y prevención de salud, implementando estrategias orientadas a elevar la calidad de vida de la población con inclusión social en nuestra amazonia.

- **VISION DE LA RED DE SALUD ALTO AMAZONAS:**

Al año 2025, consolidarnos como una Dirección de Salud, brindando atención integral de calidad para disminuir brechas sanitarias con participación multisectorial y participativa.



#### IV.- ANALISIS FODA RSAA.

### FODA RED DE SALUD ALTO AMAZONAS

#### ANALISIS INTERNO.-

FORTALEZAS	DEBILIDADES
* Equipo administrativo capacitado e identificado y responsable con sus funciones asignadas.	* Insuficientes recursos humanos profesionales en el Aparato Administrativo.
* Existencia de documentos de gestión y/o planes para el desarrollo de gestión administrativa.	* Insuficiente implementación de mobiliarios para las oficinas de la Red de Salud.
* Equipo de gestión multidisciplinario a nivel de la Red de Salud.	* Presupuesto insuficiente para mantenimiento de equipos informáticos, radios y equipos médicos.
* Permanente coordinación con la Dirección General, Dirección Administrativa, Unidades y Servicios.	* La Red de Salud no cuenta con un parque moto motor, fluvial.
* Existencia de profesionales colegiados en la carrera administrativa.	* Márgenes bajos de utilidad.
* Adquisición de equipos informáticos	* Insuficientes profesionales de la salud para brindar atención de calidad en los diferentes Establecimientos de Salud.
* Existencia de la Red de Internet.	* Regular capacitación en recursos humanos
* Existencia de equipos de gestión y comités	* Atención por el SIS, no protocolizado.
* Nombramiento de profesionales de la salud Médicos, No Médicos y Técnicos Enfermería.	* Inadecuado llenado de fichas de atención SIS.
* Captación de ingresos propios	* Atención no especializada en servicios básicos.
* Contamos con presupuesto del SIS, PpR.	* El 79.0% de los Puestos de Salud son categorías I-1, se deben categorizar a I-4 y/o I-3.
* Equipo de profesionales capacitados e identificados con la gestión en todas las Microrredes de Salud.	* Dispersión de los centros poblados.
* Vigilancia epidemiológica activa en todos los establecimientos de salud.	* No existe Sistema de comunicación con los Establecimientos de Salud de la periferie, falta internet al interior.
* Conocemos la realidad cultural de las diferentes zonas de la región.	* Falta de difusión de los Servicios que brinda los Establecimientos de Salud.
* Información estadística sobre las áreas de extrema pobreza.	* Reembolso SIS Inoportunos y fuera de fecha.
	* Deficiente equipamiento a los Centro de Salud, lo cual no permite implementar adecuadamente los servicios, especialmente los de Materno Perinatal, Emergencia, Laboratorio y Odontología.
	* Inestabilidad laboral del personal profesional médico, no médicos y técnicos en enfermería contratados por el SIS, CAS y/o Locación de Servicios, en los Establecimientos de Salud.



## FODA RED DE SALUD ALTO AMAZONAS

### ANALISIS EXTERNO.-

OPORTUNIDADES	AMENAZAS
* Apoyo del Gobierno Regional con Crédito Presupuestario	* Asignación Presupuestal Histórico por parte del Gobierno Regional
* Presencia del Consejo Provincial de Salud Alto Amazonas.	* Depreciación de los bosques, dejando desprotegido a la población frente a los cambios climatológicos imprevistos.
* Convenios Inter Institucionales con los Gobiernos Locales (06 Municipalidades Distritales) Objetivo: Es de cooperación mutua, estableciendo los lineamientos que permitan la implementación de acciones conjuntas, con la finalidad de contribuir al mejoramiento de la calidad de vida del poblador).	* Invasión por parte de los colonos inmigrantes de las diferentes regiones del País hacia las Comunidades Indígenas.
* Convenios con entidades Financieras de cooperación inter institucional (Banco de la Nación, Cajas Rurales y otros), para el personal del sector, para acceder a préstamos crediticios.	* Promiscuidad y hacinamiento.
* Convenios con Instituciones de Educación Superior no Universitarias, Tecnológicos (Objetivo: Capacitar y entrenar al futuro profesional Técnico de Enfermería, alumnos egresados).	* Alta tasa de analfabetismo.
* Contar con el Gobierno Central en la Lucha contra la: Disminución de la Desnutrición crónica infantil, Anemia, Eliminación de la Malaria, Disminución de la Mortalidad Materna y Embarazo en Adolescentes en la Región Loreto.	* Estilos de vida inadecuados.
* Presencia del AISPED Huallaga/Lagunas.	* Población dispersa de difícil acceso y pobreza extrema.
* Red de Agentes comunitarios (Parteras y Promotores).	* Bajo nivel socio económico y cultural.
* Apoyo de los alumnos de los Institutos Superior Tecnológicos Yurimaguas, para el recojo de inservibles y/o otras campañas en salud.	* Costumbres y creencias mágico religiosas ceñidas con la ética y la salud.



**5.1 PLAN ESTRATEGICO INSTITUCIONAL GOREL. 2019-2025 - AMPLIADO.  
 RESOLUCION EJECUTIVA REGIONAL N° 358-2022-GRL-GR (06-07-2022). PEI GOREL**

**OBJETIVOS ESTRATEGICOS INSTITUCIONALES (OEI).-**

PLAN ESTRATEGICO INSTITUCIONAL GOREL. 2019-2025.					
OEI.02 Mejorar el acceso a los servicios de salud para la población					
CODIGO	DESCRIPCION	INDICADOR	FUENTE DE DATOS	LINEA DE BASE	
				VALOR	AÑO
AEI.02.01	Programas de salud oportunos para la población	Número de programas implementados	Planeamiento de la DIRESA	6	2017
AEI.02.02	Programa de desarrollo infantil temprano para niñas y niños menores de 36 meses	Número de niñas y niños menores de 36 meses con CRED completo	DAIS	29170	2017
AEI.02.03	Programa de prevención y atención del embarazo y maternidad adolescente, articulado, para la población	Número de adolescentes, de 12-17 años de edad, atendidos por el programa	Unidad de Estadística de la DIRESA Loreto	5714	2017
AEI.02.04	Programa de salud mental diferenciado para la población	Número de atenciones de personas con problemas de salud mental	Programa de Salud Mental, DIRESA Loreto	1470	2017
AEI.02.05	Programa de fortalecimiento de capacidades intercultural para los profesionales de la salud	Número de profesionales de salud capacitados con el Plan de Desarrollo de Personas "PDP"	Dirección Ejecutiva de Gestión y Desarrollo de Recursos Humanos	2236	2017
AEI.02.06	Infraestructura mejorada para las IPRESS de DIRESA-Loreto	Número de IPRESS con infraestructura mejorada	Planeamiento de la DIRESA	78	2017
AEI.02.07	Equipamiento adecuado para las IPRESS de DIRESA-Loreto	Número de IPRESS con equipamiento adecuado	Planeamiento de la DIRESA	157	2017
AEI.02.08	Adecuación cultural de los servicios de salud materno neonatal permanente para las IPRESS	Número de IPRESS con servicios de salud materno neonatal con adecuación cultural	DAIS	0	2017

Fuente: PEI AMPLIADO 2019-2025



**5.2 Así mismo, dar cumplimiento a la Ordenanza Regional N° 015-2017-GRL-CR, de fecha 12-04-2017, que declaran como política pública regional las Cinco (05) Políticas Públicas Regionales, que son:**

- 1.- DISMINUCIÓN DE LA DESNUTRICIÓN CRÓNICA INFANTIL.
- 2.- ANEMIA.
- 3.- ELIMINACIÓN DE LA MALARIA.
- 4.- DISMINUCIÓN DE LA MORTALIDAD MATERNA.
- 5.- EMBARAZO EN ADOLESCENTES EN LA REGIÓN LORETO.



## VI.- INDICADORES SANITARIOS 2023.-

INDICADORES DE GESTIÓN SANITARIA MARZO 2023		Puntaje máximo esperado 102	
ESTRATEGIAS SANITARIAS ETAPAS DE VIDA PRIORIDADES REGIONALES			
	ETAPA DE VIDA NIÑO		PREVENCION Y CONTROL DE TUBERCULOSIS
1	Recien nacidos con 4 controles de CREDE.	18	Proporción de abandono a tratamiento antituberculosis de TB Sensible
2	Recien Nacidos con visita domiciliaria	19	Proporción de Contactos Examinados
3	Menores de 36 meses con Crecimiento y Desarrollo completo de acuerdo a su edad.	20	Proporción de Sintomáticos Respiratorios Frotis Positivo
4	Menores de 12 meses con vacuna completa para su edad.	<b>NO TRANSMISIBLES</b>	
5	Niños y Niñas de 4 años con vacuna completa	21	Poblacion con Hipertension arterial recibe tratamiento
6	N° de establecimientos que reportar lectura del data logger, en forma mensual	22	De 5 años a más con Valoracion clinica de factor de riesgo
7	Proporcion de IRAS COMPLICADAS en niños menores de 5 años.	23	Poblacion con Diabetes Mellitus recibe tratamiento
8	Proporcion de EDAS COMPLICADAS en niños menores de 5 años.	24	Porcentaje de Población Adulto Mayor con Valoración Clínica (VACAM)
9	Porcentaje de niños/as menores de 36 meses con suplementos de Hierro y otros micronutrientes	25	Exámenes de tamizaje y diagnóstico de personas con errores refractivos
10	Porcentaje de niños/as menores de 36 meses con diagnostico de anemia, que culminan su tratamiento de hierro	26	Atencion de niños de 6 meses a 11 años con 2da aplicación de Fluor Gel
<b>SALUD SEXUAL REPRODUCTIVA/GESTANTES</b>		<b>CALIDAD</b>	
11	Cobertura de parejas protegidas por métodos modernos	27	Cuenta con el Plan de Gestión de la Calidad en Salud aprobado (Categorías I-3, I-4)
12	Proporción de gestantes que inician su 1era APN en el I TRIM	28	Cuenta con el Registro, Notificación y Análisis de la ocurrencia de incidentes y/o Eventos Adversos en Salud en los establecimientos de salud (Categorías I-3, I-4 y SMA).
13	Proporción de gestantes con 6 APN	29	Tiene implementado la Auditoría de la Calidad de Atención en Salud en los Establecimientos de Salud (Categorías I-3, I-4).
14	Parto institucional	30	Proyectos y/o acciones de mejora implementados (a partir de categoría I-3).
15	Cobertura de suplementación en adolescentes mujeres de 12 a 17 años	31	Implementación del proceso de higiene de manos en los establecimientos de salud (a partir de categoría I-3 y SMA).
<b>PREVENCIÓN Y CONTROL DE ITS, VIH Y HEPATITIS B - CANCER</b>		32	Implementación de la Autoevaluación del Proceso de Acreditación de establecimientos de salud (a partir de categoría I-1).
16	Procentaje de Población Masculina de 18 - 59 años Tamizados para VIH.	33	Cuenta con Plataforma de Atención al Usuario Externo – PAUS – SUSALUD (I-4)
17	Porcentaje de mujeres de 25 a 64 años con despistaje de Cancer de cuello uterino.	34	Cuenta con el libro de Reclamaciones (a partir de categoría I-1 y SMA).

Fuente: Unidad Planes y Programas RSAA



**6.1.- CUANTITATIVO DE GESTION SANITARIA. -**

DIRECCION DE RED DE SALUD ALTO AMAZONAS		INDICADORES SANITARIOS. MICRORREDES DE SALUD DE SALUD / PUESTOS Y CENTROS DE SALUD.																				CONSOLIDADO RED DE SALUD ALTO AMAZONAS ENERO - SETIEMBRE 2023														
EVALUACIÓN DE ACTIVIDADES DE SALUD ENERO - SETIEMBRE 2023		CONSOLIDADO YURIMAGUAS: HOSP. II-2 (01), IPRESS (02) C.S. I-4 (01), C.S. I-3 (09), P.S. I-2 (02), P.S. I-1 (35)					TENIENTE CESAR LOPEZ ROJAS C.S. I-3 SHUCUSHYACU P.S. I-1 (08)					BALSAPUERTO C.S. I-4 BALSAPUERTO C.S. I-3 S.G. VARADERO P.S. I-1 (17)					SANTA CRUZ C.S. I-3 SANTA CRUZ P.S. I-2 (01) P.S. I-1 (09)					LAGUNAS C.S. I-4 LAGUNAS P.S. I-1 (13)					JEBEROS C.S. I-3 JEBEROS P.S. I-1 (05)					CONSOLIDADO RED DE SALUD ALTO AMAZONAS ENERO - SETIEMBRE 2023 HOSPITAL II-2 (01), IPRESS (02) C.S. I-4 (03), C.S. I-3 (13), P.S. I-2 (03), P.S. I-1 (87)				
INDICADORES DE GESTIÓN SANITARIA Puntaje máximo esperado 102 ESTRATEGIAS SANITARIAS ETAPAS DE VIDA PRIORIDADES REGIONALES		NUMERADOR	DENOMINADOR	LOGRADO	RESULTADO	CAUFIACION	NUMERADOR	DENOMINADOR	LOGRADO	RESULTADO	CAUFIACION	NUMERADOR	DENOMINADOR	LOGRADO	RESULTADO	CAUFIACION	NUMERADOR	DENOMINADOR	LOGRADO	RESULTADO	CAUFIACION	NUMERADOR	DENOMINADOR	LOGRADO	RESULTADO	CAUFIACION	NUMERADOR	DENOMINADOR	LOGRADO	RESULTADO	CAUFIACION	NUMERADOR	DENOMINADOR	LOGRADO	RESULTADO	CAUFIACION
Nº	ETAPA DE VIDA NIÑO					17					16					16																		17		
1	Recien nacidos con 4 controles de CREDE.	554	1829	30	M	1	29	70	41	M	1	72	446	16	M	1	21	67	31	M	1	67	212	32	M	1	10	198	5	M	1	753	2,822	27	M	1
2	Recien Nacidos con visita domiciliaria	328	1829	18	M	1	4	70	6	M	1	36	446	8	M	1	34	67	51	M	1	56	212	26	M	1	110	198	56	M	1	568	2,822	20	M	1
3	Menores de 36 meses con Crecimiento y Desarrollo completo de acuerdo a su edad.	2605	6758	39	M	1	260	451	58	M	1	649	2226	29	M	1	188	308	61	M	1	578	984	59	M	1	306	723	42	M	1	4,586	11,450	40	M	1
4	Menores de 12 meses con vacuna completa para su edad.	1227	2298	53	M	1	75	150	50	M	1	202	696	29	M	1	49	97	51	M	1	239	375	64	M	1	60	323	19	M	1	1,852	3,939	47	M	1
5	Niños y Niñas de 4 años con vacuna completa	731	2275	32	M	1	45	149	30	M	1	62	656	9	M	1	39	125	31	M	1	122	336	36	M	1	63	169	37	M	1	1,062	3,710	29	M	1
6	N° de establecimientos que reportar lectura del data logger, en forma mensual	13	14	93	B	3	1	1	100	B	3	5	5	100	B	3	4	4	100	B	3	5	5	100	B	3	1	1	100	B	3	29	30	97	B	3
7	Proporción de IRAS COMPLICADAS en niños menores de 5 años.	17	5250	0	B	3	0	633	0	B	3	4	1640	0	B	3	0	992	0	B	3	30	2142	1	B	3	0	968	0	B	3	51	11,625	0	B	3
8	Proporción de EDAS COMPLICADAS en niños menores de 5 años.	32	837	4	B	3	0	158	0	B	3	14	1000	1	B	3	0	214	0	B	3	8	451	2	B	3	0	246	0	B	3	54	2,906	2	B	3
9	Porcentaje de niños/as menores de 36 meses con suplementos de Hierro y otros micronutrientes	994	1855	54	R	2	69	141	49	M	1	216	524	41	M	1	35	133	26	M	1	190	418	45	M	1	159	103	154	B	3	1,663	3,174	52	R	2
10	Porcentaje de niños/as menores de 36 meses con diagnostico de anemia, que culminan su tratamiento de hierro	299	4239	7	M	1	0	355	0	M	1	9	744	1	M	1	11	266	4	M	1	21	435	5	M	1	57	206	28	M	1	397	6,184	6	M	1
Nº	SALUD SEXUAL REPRODUCTIVA/GESTANTES					9					7					6																			8	
11	Cobertura de parejas protegidas por métodos modernos	3002	5601	54	M	1	277	511	54	M	1	511	1337	38	M	1	178	302	59	M	1	581	1080	54	M	1	228	393	58	M	1	4,777	9,224	52	M	1
12	Proporción de gestantes que inician su 1era APN en el I TRIM	1187	2259	53	M	1	99	147	67	M	1	304	745	41	M	1	104	65	160	B	3	177	246	72	M	1	116	258	45	M	1	1,987	3,720	53	M	1
13	Proporción de gestantes con 6 APN	954	1641	58	M	1	98	159	62	M	1	205	405	51	M	1	64	104	62	M	1	233	318	73	R	2	102	124	82	R	2	1,656	2,751	60	M	1
14	Parto institucional	1723	1806	95	B	3	127	118	108	B	3	535	596	90	R	2	140	52	269	B	3	249	197	126	B	3	117	206	57	M	1	2,891	2,975	97	B	3
15	Cobertura de suplementación en adolescentes mujeres de 12 a 17 años	2191	2269	97	B	3	105	205	51	M	1	152	685	22	M	1	35	152	23	M	1	374	420	89	B	3	377	148	255	B	3	3,234	3,879	83	R	2



DIRECCION DE RED DE SALUD ALTO AMAZONAS		INDICADORES SANITARIOS. MICRORREDES DE SALUD DE SALUD / PUESTOS Y CENTROS DE SALUD.																									CONSOLIDADO RED DE SALUD ALTO AMAZONAS ENERO - SETIEMBRE 2023 HOSPITAL II-2 (01), IPRESS (02) C.S. I-4 (03), C.S. I-3 (13), P.S. I-2 (03), P.S. I-1 (87)									
EVALUACIÓN DE ACTIVIDADES DE SALUD ENERO - SETIEMBRE 2023		CONSOLIDADO YURIMAGUAS: HOSP. II-2 (01), IPRESS (02) C.S. I-4 (01), C.S. I-3 (09), P.S. I-2 (02), P.S. I-1 (35)					TENIENTE CESAR LOPEZ ROJAS C.S. I-3 SHUCUSHYACU P.S. I-1 (08)					BALSAPUERTO C.S. I-4 BALSAPUERTO C.S. I-3 S.G. VARADERO P.S. I-1 (17)					SANTA CRUZ C.S. I-3 SANTA CRUZ P.S. I-2 (01) P.S. I-1 (09)					LAGUNAS C.S. I-4 LAGUNAS P.S. I-1 (13)					JEBEROS C.S. I-3 JEBEROS P.S. I-1 (05)									
INDICADORES DE GESTIÓN SANITARIA Puntaje máximo esperado 102 ESTRATEGIAS SANITARIAS ETAPAS DE VIDA PRIORIDADES REGIONALES		NUMERADOR	DENOMINADOR	LOGRADO	RESULTADO	CALIFICACION	NUMERADOR	DENOMINADOR	LOGRADO	RESULTADO	CALIFICACION	NUMERADOR	DENOMINADOR	LOGRADO	RESULTADO	CALIFICACION	NUMERADOR	DENOMINADOR	LOGRADO	RESULTADO	CALIFICACION	NUMERADOR	DENOMINADOR	LOGRADO	RESULTADO	CALIFICACION	NUMERADOR	DENOMINADOR	LOGRADO	RESULTADO	CALIFICACION	NUMERADOR	DENOMINADOR	LOGRADO	RESULTADO	CALIFICACION
Nº	PREVENCIÓN Y CONTROL DE ITS, VIH Y HEPATITIS B - CANCER					2					2					2					2					2					3					2
16	Porcentaje de Población Masculina de 18 - 59 años Tamizados para VIH.	3340	4863	69	M	1	293	479	61	M	1	289	1096	26	M	1	92	206	45	M	1	514	1046	49	M	1	159	404	39	M	1	4,687	8,094	58	M	1
17	Porcentaje de mujeres de 25 a 64 años con despistaje de Cáncer de cuello uterino.	2174	4430	49	M	1	91	422	22	M	1	225	496	45	M	1	173	292	59	M	1	226	615	37	M	1	250	330	76	R	2	3,139	6,585	48	M	1
	PREVENCIÓN Y CONTROL DE TUBERCULOSIS					9					8					7					8					9					7					8
18	Proporción de abandono a tratamiento antituberculosis de TB Sensible	0	55	100	B	3	0	2	0	B	3	0	3	0	B	3	0	1	0	B	3	0	2	0	B	3	0	1	0	B	3	0	64	100	B	3
19	Proporción de Contactos Examinados	172	172	100	B	3	10	10	100	B	3	8	8	100	B	3	10	10	100	B	3	10	10	100	B	3	1	1	100	B	3	211	211	100	B	3
20	Proporción de Sintomáticos Respiratorios Frotis Positivo	2406	2590	93	B	3	221	272	81	R	2	234	660	35	M	1	160	187	86	R	2	787	556	142	B	3	109	253	43	M	1	3,917	4,518	87	R	2
Nº	NO TRANSMISIBLES					9					9					8					13					9					13					9
21	Población con Hipertensión arterial recibe tratamiento	271	600	45	M	1	0	44	0	M	1	7	14	50	M	1	17	40	43	M	1	13	206	6	M	1	30	63	48	M	1	338	967	35	M	1
22	De 5 años a más con Valoración clínica de factor de riesgo	3527	6724	52	R	2	291	358	81	R	2	645	812	79	R	2	262	201	130	B	3	59	688	9	M	1	1384	732	189	B	3	6,168	9,515	65	R	2
23	Población con Diabetes Mellitus recibe tratamiento	204	520	39	M	1	0	26	0	M	1	0	1	0	M	1	8	43	19	M	1	0	76	0	M	1	18	34	53	M	1	230	700	33	M	1
24	Porcentaje de Población Adulto Mayor con Valoración Clínica (VACAM)	643	1147	56	R	2	0	92	0	M	1	16	38	42	M	1	78	33	236	B	3	0	181	0	M	1	65	45	144	B	3	802	1,536	52	R	2
25	Exámenes de tamizaje y diagnóstico de personas con errores refractivos	1330	4929	27	M	1	292	398	73	R	2	279	1562	18	M	1	272	312	87	B	3	850	821	104	B	3	432	354	122	B	3	3,455	8,376	41	M	1
26	Atención de niños de 6 meses a 11 años con 2da aplicación de Fluor Gel y Fluor Barniz	1095	1411	78	R	2	90	130	69	R	2	40	60	67	R	2	30	50	60	R	2	110	200	55	R	2	55	100	55	R	2	1,420	1,951	73	R	2



DIRECCION DE RED DE SALUD ALTO AMAZONAS		INDICADORES SANITARIOS. MICRORREDES DE SALUD DE SALUD / PUESTOS Y CENTROS DE SALUD.																								CONSOLIDADO RED DE SALUD ALTO AMAZONAS ENERO - SETIEMBRE 2023 HOSPITAL II-2 (01), IPRESS (02) C.S. I-4 (03), C.S. I-3 (13), P.S. I-2 (03), P.S. I-1 (87)										
EVALUACIÓN DE ACTIVIDADES DE SALUD ENERO - SETIEMBRE 2023		CONSOLIDADO YURIMAGUAS: HOSP. II-2 (01), IPRESS (02) C.S. I-4 (01), C.S. I-3 (09), P.S. I-2 (02), P.S. I-1 (35)					TENIENTE CESAR LOPEZ ROJAS C.S. I-3 SHUCUSHYACU P.S. I-1 (08)					BALSAPUERTO C.S. I-4 BALSAPUERTO C.S. I-3 S.G. VARADERO P.S. I-1 (17)					SANTA CRUZ C.S. I-3 SANTA CRUZ P.S. I-2 (01) P.S. I-1 (09)					LAGUNAS C.S. I-4 LAGUNAS P.S. I-1 (13)					JEBEROS C.S. I-3 JEBEROS P.S. I-1 (05)									
INDICADORES DE GESTIÓN SANITARIA Puntaje máximo esperado 102 ESTRATEGIAS SANITARIAS ETAPAS DE VIDA PRIORIDADES REGIONALES		NUMERADOR	DENOMINADOR	LOGRADO	RESULTADO	CALIFICACION	NUMERADOR	DENOMINADOR	LOGRADO	RESULTADO	CALIFICACION	NUMERADOR	DENOMINADOR	LOGRADO	RESULTADO	CALIFICACION	NUMERADOR	DENOMINADOR	LOGRADO	RESULTADO	CALIFICACION	NUMERADOR	DENOMINADOR	LOGRADO	RESULTADO	CALIFICACION	NUMERADOR	DENOMINADOR	LOGRADO	RESULTADO	CALIFICACION	NUMERADOR	DENOMINADOR	LOGRADO	RESULTADO	CALIFICACION
Nº	CALIDAD					22					20					22					20					22					20					21
27	Cuenta con el Plan de Gestión de la Calidad en Salud aprobado (Categorías I-3, I-4)	9	9	100	B	3	1	1	100	B	3	1	2	50	R	2	1	1	100	B	3	1	1	100	B	3	1	1	100	B	3	14	15	93.3	B	3
28	Cuenta con el Registro, Notificación y Análisis de la ocurrencia de incidentes y/o Eventos Adversos en Salud en los establecimientos de salud (Categorías I-3, I-4 y SMA).	9	9	100	B	3	1	1	100	B	3	2	2	100	B	3	1	1	100	B	3	1	1	100	B	3	1	1	100	B	3	15	15	100	B	3
29	Tiene implementado la Auditoría de la Calidad de Atención en Salud en los Establecimientos de Salud (Categorías I-3, I-4).	9	9	100	B	3	1	1	100	B	3	2	2	100	B	3	1	1	100	B	3	1	1	100	B	3	1	1	100	B	3	15	15	100	B	3
30	Proyectos y/o acciones de mejora implementados (a partir de categoría I-3).	9	9	100	B	3	1	1	100	B	3	1	2	50	R	2	1	1	100	B	3	1	1	100	B	3	1	1	100	B	3	14	15	93.3	B	3
31	Implementación del proceso de higiene de manos en los establecimientos de salud (a partir de categoría I-3 y SMA).	9	9	100	B	3	1	1	100	B	3	2	2	100	B	3	1	1	100	B	3	1	1	100	B	3	1	1	100	B	3	15	15	100	B	3
32	Implementación de la Autoevaluación del Proceso de Acreditación de establecimientos de salud (a partir de categoría I-1).	9	9	100	B	3	0	1	0	M	1	1	1	100	B	3	0	1	0	M	1	0	1	0	M	1	0	1	0	M	1	10	14	71.4	R	2
33	Cuenta con Plataforma de Atención al Usuario Externo – PAUS – SUSALUD (I-4)	0	9	0	M	1	0	1	0	M	1	1	1	100	B	3	0	1	0	M	1	1	1	100	B	3	0	1	0	M	1	2	14	14	M	1
34	Cuenta con el libro de Reclamaciones (a partir de categoría I-1 y SMA).	9	9	100	B	3	1	1	100	B	3	2	2	100	B	3	1	1	100	B	3	1	1	100	B	3	1	1	100	B	3	15	15	100	B	3
EVALUACION DE LA GESTION SANITARIA		PUNTAJE LOGRADO 68					PUNTAJE LOGRADO 62					PUNTAJE LOGRADO 61					PUNTAJE LOGRADO 68					PUNTAJE LOGRADO 68					PUNTAJE LOGRADO 69					PUNTAJE LOGRADO 65				
		PUNTAJE ESPERADO 102					PUNTAJE ESPERADO 102					PUNTAJE ESPERADO 102					PUNTAJE ESPERADO 102					PUNTAJE ESPERADO 102					PUNTAJE ESPERADO 102					PUNTAJE ESPERADO 102				
AEAS/ACCH/DPT/EOA/MLTR		MALO 66.7					MALO 60.8					MALO 59.8					MALO 66.7					MALO 66.7					MALO 67.6					MALO 63.7				



## 6.2.- CUALITATIVO DE GESTION SANITARIO. -

MATRIZ DE ACUERDOS Y COMPROMISOS PROCESO EVALUACIÓN: ENERO-SETIEMBRE 2023 INDICADORES SANITARIOS					
AREA DE AGUA Y SANEAMIENTO					
Dificultades en procesos no desarrollados o en desarrollo	Propuestas viables de mejora (identificar estrategias )	Tiempo ejecución de propuesta de mejora (fechas límites)	RESPONSABLE DE IMPLEMENTAR LA PRPUESTA DE MEJORA (UNIDAD Y NOMBRE DE LA PERSONA RESPONSABLE)		
			MR/ RED	RED	GERESA
Presupuesto limitado para la realización y ejecución de las actividades relacionadas a los indicadores sanitarios ( hogares con acceso agua segura )	Demandar presupuesto orientado a los objetivos relacionados con el cumplimiento de indicadores de la salud	Inmediato		Equipo de Gestión DIREDSAA	DESA.GERESA .LORETO
Presupuesto limitado para la renovación e implementación de equipos de campo para el monitoreo en zona urbana( equipos deteriorados)	Demandar presupuesto con el objetivo de renovar los equipos de campos deteriorados.			Equipo de Gestion DIREDSAA	
Centro poblados distantes y de difícil accesibilidad	Ofertar equipos de salud móvil como atenciones integrales de salud, AISPED, Campañas, etc	Inmediato		Servicios de salud DIREDSAA	
Idiosincracia, culturalidad	Sensibilizar, promover la importancia del consumo de agua segura respetando la culturalidad de las personas			Promoción de la salud, pueblos indígenas, Unidad de Salud Ambiental	
E.S NO TRANSMISIBLES					
No se cuenta con pruebas rápidas de VIH para población asegurada a ESSALUD y no asegurada teniendo una amplia meta de tamizaje.	Compra de pruebas rápidas de VIH por la estrategia con presupuesto de lo que se debe utilizar en población su seguro integral y otros seguros y cubrir mediante campañas de atención integral o como intervención sanitaria	Inmediato			X
Bajo porcentaje de profesionales en obstetras para mejorar coberturas en la IPRESS	Capacitación de profesionales obstetras para mejorar coberturas en las IPRESS	Inmediato		X	
Bajo presupuesto asignado para las diferentes actividades de prevención del embarazo en adolescentes.	Mayor asignación de presupuesto a la estrategia para la realización de actividades durante el año escolar	Inmediato			X
SIS CAPITA					
Transferencia financiera no oportuna por demora en la firma del convenio SIS y GOREL.	La región deberá exigir a SIS para el convenio se firme a inicio del año	Mediato			X
Formatos (FUAS), Formulario Unico de Acreditación Socioeconómica, no digitados.	Monitoreo constante en los puntos de digitación	Inmediato	X	X	
Desabastecimiento de algunos medicamento, hasta la actualidad, el Centro Nacional de Abastecimiento de Recursos Estratégicos en Salud (CENARES), no cumple con la entrega.	Coordinar con DIRESA y CENARES para la entrega de compra	Inmediato		X	X
No reconocimiento de prestaciones recuperativas (consulta externa), de asegurados que se atienden en otras IPRESS, que no están delimitadas territorialmente .	Solicitar al SIS, para ser reconocidas a nivel nacional y regional.	Inmediato	X	X	



**MATRIZ DE ACUERDOS Y COMPROMISOS  
PROCESO EVALUACIÓN: ENERO-SETIEMBRE 2023  
INDICADORES SANITARIOS**

Afiliación a población vulnerable (Niños mayores de 5 años, gestantes que estuvieron afiliadas de manera temporal y que no tiene DNI) que no están registrados en PGH y población que contaba con otro tipo de seguro (ESSALUD)	Solicitar al MIDIS, que reduzca el tiempo de demora del proceso de focalización y empadronamiento.	Inmediato	X	X	
Desconocimiento en los primeros meses del personal asistencial para el llenado de las prestaciones 903 y 904 y desabastecimiento de tiras rápidas de glucosa en algunos meses, para el cumplimiento del indicador 09 (Tamizaje en enfermedad no transmisible)	Capacitación continua al personal asistencial. Coordinación con el SISMED, para la compra del insumo	Inmediato	X	X	
No hay buen seguimiento oportuno de las IPRESS, de niños que necesitan vacuna, en las campañas de vacunación que realizan las IPRESS, muchos de ellos no registran en FUAS, las vacunas que administran y en los primeros meses el Hospital, no registran en el FUAS, las vacunas que administraban a los recién nacidos perjudicando el cumplimiento del indicador 4 (porcentaje de niños menores de 24 meses protegidos con todas las vacunas).	Monitoreo continuo de las actividades por parte de la Unidad de Seguros y Estrategias Sanitarias de la RSAA	Inmediato	X	X	
IPRESS, no realiza análisis ni monitoreo continuo de avance de cumplimiento de indicadores prestacionales.	Implementar un Plan de monitoreo en las IPRESS.	Inmediato	X	X	
En los distritos no cuenta con ORA (Oficina Registral Auxiliar)	Gestionar con Reniec, para la implementación de ORA en los Distritos	Inmediato	X	X	
<b>E.S. INMUNIZACIONES</b>					
Insuficiente recursos humanos (Lic. Enf.) sueldos muy poco atractivos para profesionales	Gestionar incremento de presupuesto para garantizar el pago de sueldos diferenciados.	Inmediato		X	
Inoperatividad y falta de implementación de cadena de frío en algunos EE.SS	Gestionar la compra de repuestos y programar la compra de cadena de frío a través del FED.	Inmediato		X	
Sub registro de la información	Realizar capacitaciones periódicas	Inmediato		X	
Geografía de difícil acceso para el personal de salud y usuarios	Programar atenciones extramurales con enfoque de seguimiento a la población objetivo del SIS.	Inmediato			
<b>E.S MATERNO PERINATAL</b>					
Falta de seguimiento oportuno en niños y gestantes.	Sensibilizar al personal de salud	Inmediato	X	X	
Actitud negativa de algún personal de salud					
Parto domiciliario en comunidades poco accesibles	Incrementar visitas domiciliarias para cumplir con el Plan de parto y sensibilizar a la población, para la referencia oportuna de la gestante.	Inmediato			Coordinadores de estrategias
Captación tardía de gestantes	Incrementar actividades extramurales y fomentar la referencia de gestantes por parte de los sívicos de las comunidades	Inmediato			Coordinadores de estrategias
Idiosincracia de la población	Incrementar las actividades de promoción de los servicios de salud	Inmediato		X	



**6.3.- INDICADORES ADMINISTRATIVOS 2023.-**

<b>EVALUACIÓN:</b>	<b>N° DE FICHA TECNICA</b>
<b>INDICADORES DE GESTIÓN ADMINISTRATIVA</b> <b>Puntaje máximo esperado 18</b>	
<b>SERVICIOS DE SALUD</b>	
Produccion hora - médico	<a href="#">49</a>
Produccion hora - enfermera	<a href="#">50</a>
Produccion hora - obstetra	<a href="#">51</a>
<b>ECONOMIA - RENDICIONES DE CUENTA</b>	
Montos remesados rendidos oportunamente	<a href="#">52</a>
<b>MEDICAMENTOS, INSUMOS Y DROGAS</b>	
Disponibilidad de medicamentos (total) según categoría EESS	<a href="#">53</a>
<b>SALUD AMBIENTAL</b>	
Porcentaje de hogares con acceso agua segura de consumo humano	<a href="#">54</a>



## 6.4.- CUANTITATIVO DE GESTION ADMINISTRATIVA. -

DIRECCION DE RED DE SALUD ALTO AMAZONAS		INDICADORES ADMINISTRATIVOS. MICRORREDES DE SALUD / CENTROS Y PUESTOS DE SALUD																				CONSOLIDADO RED DE SALUD ALTO AMAZONAS ENERO - SETIEMBRE 2023														
EVALUACIÓN DE ACTIVIDADES DE SALUD ENERO -SETIEMBRE 2023		CONSOLIDADO YURIMAGUAS: HOSP. II-2 (01), IPRESS (02) C.S. I-4 (01), C.S. I-3 (09), P.S. I-2 (02), P.S. I-1 (35)					TENIENTE CESAR LOPEZ ROJAS C.S. I-3 SHUCUSHYACU P.S. I-1 (08)					BALSAPUERTO C.S. I-4 BALSAPUERTO C.S. I-3 S.G. VARADERO P.S. I-1 (17)					SANTA CRUZ C.S. I-3 SANTA CRUZ P.S. I-2 (01) P.S. I-1 (09)					LAGUNAS C.S. I-4 LAGUNAS P.S. I-1 (13)					JEBEROS C.S. I-3 JEBEROS P.S. I-1 (05)					HOSPITAL II-2 (01), IPRESS (02) C.S. I-4 (03), C.S. I-3 (13), P.S. I-2 (03), P.S. I-1 (87)				
INDICADORES DE GESTIÓN SANITARIA Puntaje máximo esperado 18 ESTRATEGIAS SANITARIAS ETAPAS DE VIDA PRIORIDADES REGIONALES		NUMERADOR	DENOMINADOR	LOGRADO	RESULTADO	CALIFICACION	NUMERADOR	DENOMINADOR	LOGRADO	RESULTADO	CALIFICACION	NUMERADOR	DENOMINADOR	LOGRADO	RESULTADO	CALIFICACION	NUMERADOR	DENOMINADOR	LOGRADO	RESULTADO	CALIFICACION	NUMERADOR	DENOMINADOR	LOGRADO	RESULTADO	CALIFICACION	NUMERADOR	DENOMINADOR	LOGRADO	RESULTADO	CALIFICACION	NUMERADOR	DENOMINADOR	LOGRADO	RESULTADO	CALIFICACION
<b>Nº ESTADISTICA E INFORMATICA</b>						3					3					3					3					3					3					3
1	Produccion hora - Médico	21,208	40,896	1	M	1	1,293	1,728	1	M	1	1,485	3,456	0	M	1	1,689	3,456	0	M	1	3,436	3,456	1	M	1	1,297	3,456	0	M	1	30,408	56,448	1	M	1
2	Produccion hora - Enfermera	27,521	28,944	1	M	1	2,849	2,592	1	M	1	2,945	2,592	1	M	1	2,309	2,592	1	M	1	2,872	3,888	1	M	1	1,061	1,296	1	M	1	39,557	41,904	1	M	1
3	Produccion hora - Obstetra	21,609	43,632	0	M	1	1,720	2,592	1	M	1	1,237	3,888	0	M	1	1,025	2,592	0	M	1	2,377	5,184	0	M	1	3,167	5,184	1	M	1	31,135	63,072	0	M	1
<b>ECONOMIA - RENDICIONES DE CUENTA</b>						1					1					1					1					1					1					1
4	Montos remesados y rendidos oportunamente	252,000	369,500	68	M	1	41,800	52,250	80	M	1	68,000	85,000	80	M	1	38,600	48,250	80	M	1	59,000	73,750	80	M	1	35,200	44,000	80	M	1	494,600	672,750	74	M	1
<b>MEDICAMENTOS, INSUMOS Y DROGAS</b>						2					2					2					3					2					2					2
5	Disponibilidad de Medicamentos (total) según categoría EESS	2,548	3,352	76	R	2	501	647	77	R	2	877	1164	75	R	2	588	712	83	B	3	647	842	77	R	2	358	452	79	R	2	5,519	7,169	77	R	2
<b>SALUD AMBIENTAL</b>						2					2					2					2					2					2					2
6	Porcentaje de hogares con acceso agua segura de consumo humano	6365	8340	76	R	2	805	1020	79	R	2	1200	1560	77	R	2	710	900	79	R	2	1310	1800	73	R	2	605	840	72	R	2	10,995	14,460	76	R	2
<b>EVALUACION DE LA GESTION ADMINISTRATIVA</b>		PUNTAJE LOGRADO 8					PUNTAJE LOGRADO 8					PUNTAJE LOGRADO 8					PUNTAJE LOGRADO 9					PUNTAJE LOGRADO 8					PUNTAJE LOGRADO 8									
		PUNTAJE ESPERADO 18					PUNTAJE ESPERADO 18					PUNTAJE ESPERADO 18					PUNTAJE ESPERADO 18					PUNTAJE ESPERADO 18					PUNTAJE ESPERADO 18									
		MALO 44.4					MALO 44.4					MALO 44.4					MALO 50.0					MALO 44.4					MALO 44.4									
<b>GESTION ADMINISTRATIVA</b>		TOTAL.- 44					TOTAL.- 44					TOTAL.- 44					TOTAL.- 50					TOTAL.- 44					TOTAL.- 44									
<b>GESTION SANITARIA</b>		TOTAL.- 63					TOTAL.- 60					TOTAL.- 52					TOTAL.- 65					TOTAL.- 67					TOTAL.- 65									
<b>TOTAL GENERAL.-</b>		54					52					48					57					56					55					TOTAL IND. ADMINISTRATIV/ 44.4				
																											TOTAL IND. SANITARIOS.- 63.7									
																																54.1				
<b>AEAS/ACCH/DPT/EOA/MLTR</b>																						RANGOS DE CALIFICACIÓN:					BUENA GESTION > 85 % 100%			REGULAR GESTION > 70 % 84%			MALA GESTION < 70 %			

## 6.5.- CUALITATIVO DE GESTION ADMINISTRATIVA.

<b>MATRIZ DE ACUERDOS Y COMPROMISOS.                      PROCESO EVALUACIÓN: ENERO-SETIEMBRE 2023                      INDICADORES ADMINISTRATIVOS</b>					
<b>Dificultades en procesos no desarrollados o en desarrollo</b>	<b>Propuestas viables de mejora (Identificar estrategias)</b>	<b>Tiempo ejecución de propuesta de mejora (fechas límites)</b>	<b>Responsables de implementar la propuesta de mejora (Unidad y nombre de la persona responsable)</b>		
			<b>M/RED</b>	<b>RED</b>	<b>GERESA</b>
Baja producción de las actividades e indicadores de salud	Capacitación y motivación en reporte de actividades en hojas HIS	Inmediato	X	X	
Baja producción en los servicios del SIS, reembolsos inoportunos e insuficientes	Capacitación sobre directivas SIS. Reordenamiento de las actividades a realizar por los profesionales. Asignaciones de metas a los digitadores SIS. Designar a un profesional para auditar las fichas SIS	Inmediato	X	X	
Falta de comunicación oportuna por radio en zonas de riesgo	Adquisición de radio y/o reparación de la misma	Inmediato	X	X	

# **ANEXO 10**

## EVALUACION III TRIMESTRE DE ACTIVIDADES DE SALUD

### RED DE SALUD ALTO AMAZONAS

**ENERO - SETIEMBRE 2023**

**POBLACION 125,681 HABITANTES**

ACTIVIDADES E.S. MATERNO PERINATAL Y PPF.	UNIDAD DE MEDIDA	META ANUAL	TOTAL ACUMULADO	%
			Nº	
<b>ATENCION PRENATAL REENFOCADA</b>				
Proporción de gestantes que inician su 1er APN en el I Trimestre	Gestante Atendida	<b>3116</b>	<b>1958</b>	62.8
Porcentaje de Gestante con paquete preventivo completo	Gestante Protegida	<b>3580</b>	<b>2155</b>	60.2
Proporción de gestantes con 6 APN	Gestante controlada	<b>3013</b>	<b>1675</b>	55.6
Porcentaje de gestantes, suplementadas con hierro, ácido fólico y dosaje de	Gestante Suplementada	<b>3382</b>	<b>1187</b>	35.1
Porcentaje de Deserción de gestantes a la Atención Prenatal.		<b>1519</b>	<b>350</b>	23.0
Tamisaaje para VIH/SIDA en gestantes en la 1° APN.	Gestante Tamizada	<b>3502</b>	<b>2226</b>	63.6
Tamisaaje para SIFILIS en gestantes en la 1° APN.	Gestante Tamizada	<b>3512</b>	<b>2330</b>	66.3
Tamisaaje para HEPATITIS B en gestantes en la 1° APN.	Gestante Tamizada	<b>3497</b>	<b>2194</b>	62.7
Porcentaje de embarazo en Adolescente (Entre los 12 y 17 años)	Adolescente Atendida	<b>996</b>	<b>346</b>	34.7
Partos Institucionales	Parto Atendido	<b>2880</b>	<b>1151</b>	40.0
Porcentaje de Puerperas Controladas	Puerpera Controlada	<b>3009</b>	<b>1388</b>	46.1
Muerte Materna	Gestante Fallecida	<b>196</b>	<b>1</b>	0.5
Gestantes Atendidas con PAP	Gestante Tamizada	<b>3434</b>	<b>141</b>	4.1
Vacuna antitetánica a la gestante	Gestante protegida	<b>1298</b>	<b>346</b>	26.7
Examen de laboratorio completo	Gestante examinada	<b>3850</b>	<b>2394</b>	62.2
Violencia Basada en Genero	Gestante Tamizada	<b>3772</b>	<b>2031</b>	53.8
Ecografia Obstetrica	Gestante examinada	<b>3687</b>	<b>1640</b>	44.5
Atencion Odontologica	Gestante examinada	<b>2145</b>	<b>976</b>	45.5
Visita domiciliaria	Gestante Visitada	<b>3585</b>	<b>1425</b>	39.7
<b>POBLACION ACEDE A METODOS DE PLANIFICACION FAMILIAR.</b>		<b>3858</b>	<b>2295</b>	59.5
Método DIU	Pareja Protegida	<b>11</b>	<b>0</b>	0.0
Método hormonal oral combinado	Pareja Protegida	<b>2151</b>	<b>1364</b>	63.4
Método hormonal inyectable trimestral	Pareja Protegida	<b>4908</b>	<b>3426</b>	69.8
Método hormonal inyectable mensual	Pareja Protegida	<b>946</b>	<b>648</b>	68.5
Método IMPLANTE	Pareja Protegida	<b>926</b>	<b>437</b>	47.2
Método de Barrera/ Preservativo masculino	Pareja Protegida	<b>1738</b>	<b>1316</b>	75.7

Método de Barrera/ Preservativo femenino	Pareja Protegida	<b>90</b>	<b>6</b>	6.7
Método de Lactancia Materna (MELA)	Pareja Protegida	<b>64</b>	<b>32</b>	50.0
Metodo de abstinencia periódica	Pareja Protegida	<b>43</b>	<b>17</b>	39.5
Anticonceptivo oral de emergencia	Atención	<b>137</b>	<b>16</b>	11.7
<b>POBLACION ACCEDE A SERVICIOS DE CONSEJERIA EN SALUD SEXUAL Y REPRODUCTIVA</b>		<b>0</b>	<b>0</b>	
Orientación/ Consejería en Salud Sexual y Reproductiva	Atencion	<b>15180</b>	<b>10924</b>	72.0
Captación de mujeres con demanda insatisfecha de PF	Atencion	<b>1614</b>	<b>252</b>	15.6
Atención Pre-Concepcional	Atencion	<b>304</b>	<b>72</b>	23.7
<b>ACCESO AL SISTEMA DE REFERENCIA INSTITUCIONAL</b>		<b>0</b>	<b>0</b>	
Referencia de FONP- Funciones Obstétricas Neonatales Primarias	Caso referido	<b>539</b>	<b>309</b>	57.3
Referencia de FONB-Funciones Obstétricas Neonatales Básicas	Caso referido	<b>238</b>	<b>57</b>	23.9
<b>ATENCION DEL RECIEN NACIDO NORMAL</b>		<b>0</b>	<b>0</b>	
Atención inmediata del Recien nacido	Recien nacido	<b>2376</b>	<b>1094</b>	46.0

EVALUACION III TRIMESTRE DE ACTIVIDADES DE SALUD.  
 ENERO -SETIEMBRE  
 AÑO 2,023

ACTIVIDADES IRA	UNIDAD DE MEDIDA	META ANUAL	TOTAL ACUMULADO	%
			Nº	
<b>CONTROL ENF. RESPIRATORIA</b>				
MENOR DE 2 MESES	Caso Tratado.	<b>468</b>	<b>272</b>	58.1
NEUM. GRAVE ENF.MUY GRAVE	Caso Tratado.	<b>24</b>	<b>5</b>	20.8
<b>DE 2 MESES A 4 AÑOS</b>		<b>0</b>	<b>0</b>	
NEUMONIA	Caso Tratado.	<b>174</b>	<b>54</b>	31.0
NEUMONIA GRAVE	Caso Tratado.	<b>33</b>	<b>7</b>	21.2
ENFERMEDAD MUY GRAVE	Caso Tratado.	<b>14</b>	<b>7</b>	50.0
NO NEUMONIA	Caso Tratado.	<b>10054</b>	<b>3172</b>	31.5
SOBA	Caso Tratado.	<b>429</b>	<b>139</b>	32.4
<b>MENOR DE 5 AÑOS</b>		<b>0</b>	<b>0</b>	
OMA	Caso Tratado.	<b>376</b>	<b>115</b>	30.6
FAPA	Caso Tratado.	<b>4531</b>	<b>2217</b>	48.9
<b>ACTIVIDADES COMPLEMENTARIAS</b>		<b>0</b>	<b>0</b>	
<b>FALLECIDO NEUM.GRAV.ENF.MUY G.</b>	Fallecido	<b>2</b>	<b>0</b>	0.0
<b>Hosp.x Neumomía Grave y/o E.M.G.</b>	Hosp.	<b>5</b>	<b>2</b>	40.0
VISITAS SEGUIM.NIÑOS C/NEUMONIA	Visitas	<b>568</b>	<b>60</b>	10.6
SESIÓN EDUCATIVA EXTRAMURAL	Sesión	<b>66</b>	<b>10</b>	15.2
SESIÓN EDUC. CLUB DE MADRES	Sesión	<b>34</b>	<b>9</b>	26.5
SESIÓN EDUCATIVA INTRAMURAL	Sesión	<b>99</b>	<b>22</b>	22.2
CAMPAÑA DIFUSIÓN RADIAL	Campaña	<b>10</b>	<b>4</b>	40.0
CAPACITACION PROFESIONAL	Capacitación.	<b>40</b>	<b>6</b>	15.0
CAPACITACION TEC. ENF.	Capacitación.	<b>53</b>	<b>4</b>	7.5
CAPACITACIÓN A PROMOTORES	Capacitación.	<b>65</b>	<b>2</b>	3.1
EVALUACION	Evaluación.	<b>56</b>	<b>38</b>	67.9
SPOT TELEVISIVOS	Spot T.V.	<b>12</b>	<b>2</b>	16.7

EVALUACION III TRIMESTRE DE ACTIVIDADES DE SALUD.  
ENERO -SETIEMBRE  
AÑO 2,023

ACTIVIDADES ENFERMEDADES DIARREICAS AGUDAS	UNIDAD DE MEDIDA	META ANUAL	TOTAL ACUMULADO	%
			Nº	
<b>CONTROL ENF. DIARREICAS A.</b>				
<b>MENOR DE 5 AÑOS</b>	Caso Tratado.	150	23	15.3
<b>TIPOS DE DIARREA</b>	Caso Tratado.	0	0	
DIARREA ACUOSA	Caso Tratado.	2021	868	42.9
DIARREA DISENTERICA	Caso Tratado.	938	129	13.8
DIARREA PERSISTENTE	Caso Tratado.	1262	756	59.9
SOSPECHOSO DE COLERA	Caso Tratado.	40	0	0.0
<b>GRADO DE HIDRATACION</b>		0	0	
EDA S/DESHIDRATACION	Caso Tratado.	2558	1052	41.1
EDA C/DESHIDRATACION	Caso Tratado.	376	108	28.7
EDA C/DESHIDRATACION Y SHOCK	Caso Tratado.	357	85	23.8
<b>TRATAMIENTOS UTILIZADOS</b>		120	0	0.0
PLAN A	Caso Tratado.	2728	1033	37.9
PLAN B	Caso Tratado.	343	13	3.8
PLAN C	Caso Tratado.	214	183	85.5
<b>MAYOR DE 5 AÑOS</b>		34	16	47.1
<b>TIPOS DE DIARREA</b>		0	0	
DIARREA ACUOSA	Caso Tratado.	1424	588	41.3
DIARREA DISENTERICA	Caso Tratado.	290	30	10.3
DIARREA PERSISTENTE	Caso Tratado.	620	248	40.0
SOSPECHOSO DE COLERA	Caso Tratado.	24	0	0.0
<b>GRADO DE HIDRATACION</b>		0	0	
DIARREA S/DESHIDRATACION	Caso Tratado.	1502	832	55.4
DIARREA C/DESHIDRATACION	Caso Tratado.	219	18	8.2
DIARREA C/DESHIDRAT. SEVERA	Caso Tratado.	196	0	0.0
<b>RESPUESTA AL TRATAMIENTO</b>		0	0	
PLAN A 4Aa Curado.	Caso Tratado.	1834	968	52.8
4Aa Fracaso.		176	3	1.7
PLAN B 4Bb Mejorado.	Caso Tratado.	436	194	44.5
4Bb Fracaso.		176	3	1.7
PLAN C 4Cc Mejorado.	Caso Tratado.	189	0	0.0
4Cc Fallecido.		157	0	0.0
<b>HOSPITALIZADOS</b>		0	0	
Por Diarrea	Caso Tratado.	20	0	0.0
<b>ACTIVIDADES COMPLEMENT.</b>		0	0	
VIVIENDAS PROGRAMADAS	Vivienda Programada	980	606	61.8
VIVIENDAS PRIORIZADAS	Vivienda Priorizada	740	434	58.6
VIVIENDA SID ADECUADO	Vivienda Intervenida	490	0	0.0
VIVIENDA INTERV 3 VECES. PROGRAMAD.	Vivienda Intervenida	760	0	0.0
VISITAS DOMICILIARIAS REAL.	Visitas Domiciliarias	2165	11	0.5
SESIONES EDUCATIVAS	Charlas	91	17	18.7
<b>ATENCIONES POR EDA.</b>		0	0	
Total de casos nuevos + Conbroles + Reingr	Casos	2540	780	30.7
<b>TOTAL DE ATENDIDOS.</b>		0	0	
Por todas las Diarreas	Atendidos	4327	1848	42.7
Por todas las Causas	Atendidos	4220	1918	45.5
<b>CAPACITACION</b>		4	0	0.0
TECNICOS	Capacitación	43	10	23.3
CAMPAÑA DIFUSION RADIAL	Campaña	17	2	11.8
EVALUACION	Evaluación	56	42	75.0

EVALUACION III TRIMESTRE DE ACTIVIDADES DE SALUD.  
ENERO -SETIEMBRE  
AÑO 2,023

ACTIVIDADES CRECIMIENTO Y DESARROLLO	UNIDAD DE MEDIDA	META ANUAL	TOTAL ACUMULADO	%
			Nº	
<b>ATENDIDO</b>				
<b>R. NACIDO 0-28 Dias</b>	ATENDIDO	2576	2113	82.0
MENOR 1 AÑO	ATENDIDO	3340	6135	183.7
DE 1 AÑO	ATENDIDO	3318	4916	148.2
DE 2 AÑOS	ATENDIDO	3143	2286	72.7
DE 3 AÑOS	ATENDIDO	3236	2020	62.4
DE 4 AÑOS	ATENDIDO	3271	1559	47.7
DE 5 A 11 AÑOS	ATENDIDO	13240	2873	21.7
<b>ATENCIONES</b>		0	0	
<b>R. NACIDO 0-28 Dias</b>	ATENC.	6246	4749	76.0
MENOR DE 1 AÑO	ATENC.	16933	17252	101.9
DE 1 AÑO	ATENC.	9807	8561	87.3
DE 2 AÑOS	ATENC.	6681	4900	73.3
DE 3 AÑOS	ATENC.	6013	3976	66.1
DE 4 AÑOS	ATENC.	6760	3223	47.7
DE 5 A 11 AÑOS	ATENC.	13190	2712	20.6
<b>1ER CONTROL</b>		0	0	
R.NACIDO 0-28 Dias	CONTROL.	2983	1871	62.7
MENOR DE 1 AÑO	CONTROL.	3342	2676	80.1
DE 1 AÑO	CONTROL.	3307	2238	67.7
DE 2 AÑOS	CONTROL.	3153	1787	56.7
DE 3 AÑOS	CONTROL.	3265	1460	44.7
DE 4 AÑOS	CONTROL.	3295	1322	40.1
DE 5 A 11 Años	CONTROL.	13020	2749	21.1
<b>CONTROLADOS</b>		0	0	
<b>R. NACIDO 0-28 Dias</b>	CONTROL.	2574	2303	89.5
MENOR DE 1 AÑO	CONTROL.	3322	5667	170.6
DE 1 AÑO	CONTROL.	3047	2872	94.3
DE 2 AÑOS	CONTROL.	3220	1914	59.4
DE 3 AÑOS	CONTROL.	3265	1538	47.1
DE 4 AÑOS	CONTROL.	3276	1110	33.9
DE 5 A 11 AÑOS	CONTROL.	13060	2729	20.9
<b>LACTANCIA MATERNA EXCLUSIVA.</b>	L.M.E.	3684	2872	78.0
<b>ALIMENTACION COMPLEMENTARIA</b>		0	0	
7-11 MESES	ALIM.C.	4467	2900	64.9
12-23 MESES	ALIM.C.	4155	3258	78.4
<b>RIESGO NUTRICIONAL CAPTADOS</b>		0	0	
MENOR DE 1 AÑO	RIES.NUTR.	2096	518	24.7
DE 1 AÑO	RIES.NUTR.	2027	438	21.6
DE 2 AÑOS	RIES.NUTR.	1570	285	18.2
DE 3 AÑOS	RIES.NUTR.	1791	239	13.3
DE 4 AÑOS	RIES.NUTR.	1763	191	10.8
DE 5-11 AÑOS	RIES.NUTR.	7712	136	1.8
<b>RIESGO NUTRICIONALRECUP.</b>		0	0	
MENOR 1 AÑO	R.N.RECUP.	1587	122	7.7
DE 1 AÑO	R.N.RECUP.	1641	103	6.3
DE 2 AÑOS	R.N.RECUP.	1448	69	4.8
D3 3 AÑOS	R.N.RECUP.	1649	55	3.3
DE 4 AÑOS	R.N.RECUP.	1602	56	3.5
DE 5-11 AÑOS	R.N.RECUP.	7120	63	0.9
<b>Recien Nacidos Atendidos Cred</b>	RN Atendido	3076	1216	39.5
<b>R.N CON BAJO PESO AL NACER</b>	R. N.C.	173	49	28.3
<b>NIÑO B.P.NACER RECUP.</b>	B.P.N.R	183	35	19.1
<b>NIÑO DESNUTRIDO AGUDO</b>		0	0	
MENOR 1 AÑO	DES.AGUD	1102	43	3.9
DE 1 AÑO		1046	26	2.5

DE 2 AÑOS		925	28	3.0
DE 3 AÑOS		1077	23	2.1
DE 4 AÑOS		1034	14	1.4
<b>DESNUTRIDO AGUDO RECUP.</b>		<b>0</b>	<b>0</b>	
MENOR 1 AÑO	D/A/R	1063	29	2.7
DE 1 AÑO		1051	15	1.4
DE 2 AÑOS		927	16	1.7
DE 3 AÑOS		908	11	1.2
DE 4 AÑOS		1025	15	1.5
<b>DESNUTRIDO GLOBAL</b>		<b>0</b>	<b>0</b>	
MENOR DE 1 AÑO	D/G	1027	164	16.0
DE 1 AÑO		1027	117	11.4
DE 2 AÑOS		887	120	13.5
DE 3 AÑOS		949	94	9.9
DE 4 AÑOS		1035	75	7.2
DE 5 A 11 AÑOS		3374	53	1.6
<b>NIÑO DESNUTRID.GLOB.RECUP.</b>		<b>0</b>	<b>0</b>	
MENOR 1 AÑO		928	65	7.0
DE 1 AÑO	Desn.Gl.Rec.	913	35	3.8
DE 2 AÑOS		787	30	3.8
DE 3 AÑOS		850	37	4.4
DE 4 AÑOS		932	29	3.1
DE 5 A 11 AÑOS		2991	32	1.1
<b>NIÑO CON DESNUTRICIÓN CRONICA</b>	D.Crónico	<b>0</b>	<b>0</b>	
MENOR 1 AÑO		753	84	11.2
DE 1 AÑO		1186	100	8.4
DE 2 AÑOS		1002	76	7.6
DE 3 AÑOS		1106	55	5.0
DE 4 AÑOS		1164	40	3.4
<b>NIÑO DESNUT. CRÓNICO RECUP.</b>	D.C. Recup.	<b>0</b>	<b>0</b>	
MENOR 1 AÑO		971	34	3.5
DE 1 AÑO		947	32	3.4
DE 2 AÑOS		821	29	3.5
DE 3 AÑOS		885	23	2.6
DE 4 AÑOS		975	25	2.6
<b>NIÑO OBESO DE 5 A 9 AÑOS DX.</b>	Niño obeso	<b>173</b>	<b>13</b>	<b>7.5</b>
<b>NIÑO OBESO RECUPERADO</b>	N. obeso rec.	<b>94</b>	<b>2</b>	<b>2.1</b>
<b>NIÑO C/ANEMIA C/RESULT. LABORATORIO</b>		<b>0</b>	<b>0</b>	
6-11MESES	N/C/A	2560	817	31.9
12-23 MESES		2709	1217	44.9
24-35 MESES		2470	653	26.4
<b>NIÑOS SIN ANEMIA</b>		<b>0</b>	<b>0</b>	

6-11MESES	N/S/A	2428	1298	53.5
12-23 MESES		3559	2299	64.6
24- 35 MESES		3226	1608	49.8
<b>NIÑO CON HIERRO SUPLEM.</b>		0	0	
6-11MESES	NIÑO S. H	2669	2251	84.3
12-23 MESES		3158	1729	54.7
24-35 MESES		3012	991	32.9
<b>PARASITOSIS DX. POR LABORATORIO</b>		0	0	
Menores de 1 año	Par. Dx. Lab.	1172	77	6.6
Niños de 1 a 4 años		8602	1352	15.7
<b>PARASITOSIS DX. POR CLÍNICA</b>		0	0	
Menores de 1 año	Par. Dx. Clí.	345	45	13.0
Niños de 1 a 4 años		1766	419	23.7
<b>RIESGO EN EL DESARROLLO</b>		0	0	
MENOR 1 AÑO	R D.	644	16	2.5
DE 1 AÑO		656	22	3.4
DE 2 AÑOS		546.5	23	4.2
DE 3 AÑOS		596	20	3.4
DE 4 AÑOS		683	19	2.8
DE 5 AÑOS -11 AÑOS		488	19	3.9
<b>RIESGO EN EL DESARROLLO RECUPERADO</b>	R/R	0	0	
<1 AÑO		763	24	3.1
1 AÑO		675	22	3.3
DE 2 AÑOS		590	27	4.6
DE 3 AÑOS		617	22	3.6
DE 4 AÑOS		714	21	2.9
DE 5 -11 AÑOS		475	26	5.5
<b>PLANES DE ATC. INTEGRAL ELAB.</b>	Plan elab.	0	0	
MENOR 1 AÑO		3253	2765	85.0
DE 1 AÑO		2753	1879	68.3
DE 2 AÑOS		3242	1715	52.9
DE 3 AÑOS		3212	1379	42.9
DE 4 AÑOS		3166	1189	37.6
DE 5 -11 AÑOS		10611	1930	18.2
<b>PLANES DE ATC. INTEGRAL ELAB.</b>	Plan ejec.	0	0	
MENOR 1 AÑO		3536	2127	60.2
DE 1 AÑO		3373	1336	39.6
DE 2 AÑOS		3709	1114	30.0
DE 3 AÑOS		3718	898	24.2
DE 4 AÑOS		3809	652	17.1
DE 5-11 AÑOS		14741	2033	13.8
<b>MALTRATO INFANTIL</b>	R. Malt. Inf.	0	0	
Detecc. Riesgo maltrato 1 - 4 años		915	0	0.0
Detecc. Riesgo maltrato 1 - 9 años		1399	0	0.0
<b>ACTIDADES EXTRAMURALES</b>		0	0	
Visita Domiciliaria Integral	Visita Domiciliaria	3719	913	24.5
Sesiones Demostrativas	Sesión Dem.	184	30	16.3
Sesiones Educativas	Sesión Educ.	567	43	7.6
Estimulación Temprana	Est. Temp.	9594	3270	34.1
<b>ACTIVIDADES DE GESTIÓN</b>		0	0	
Evaluaciones	Evaluación	56	42	75.0
Capacitaciones	Capacitación	68	28	41.2

EVALUACION III TRIMESTRE DE ACTIVIDADES DE SALUD.  
ENERO -SETIEMBRE  
AÑO 2,023

ACTIVIDADES INMUNIZACIONES	UNIDAD DE MEDIDA	META ANUAL	TOTAL ACUMULADO	%
			Nº	
<b>NIÑOS MENORES 1 AÑO</b>				
VACUNA BCG-RN	Niño Protegido	2447	591	24.2
VACUNA HVB-RN	Niño Protegido	2427	442	18.2
VACUNA PENTAVALENTE	Niño Protegido	3195	2619	82.0
VACUNA ANTIPOLIO	Niño Protegido	3215	2330	72.5
VACUNA ROTAVIRUS	Niño Protegido	3215	2204	68.6
VACUNA NEUMOCOCO	Niño Protegido	3215	2246	69.9
VACUNA INFLUENZA	Niño Protegido	2801	1302	46.5
<b>NIÑO DE 1 AÑO</b>				
VACUNA NEUMOCOCO	Niño Protegido	3206	1591	49.6
VACUNA SPR	Niño Protegido	3196	1719	53.8
VACUNA INFLUENZA	Niño Protegido	2784	913	32.8
15 MESES: A.A.	Niño Protegido	3211	1266	39.4
18 MESES: 1er REF. DPT	Niño Protegido	3296	1079	32.7
VARICELA	Niño Protegido	3071	1402	45.7
<b>NIÑOS DE 2 AÑOS</b>				
VACUNA INFLUENZA	Niño Protegido	3583	1265	35.3
<b>NIÑOS 2 - 4 AÑOS</b>				
VACUNA A.A.	Niño Protegido	5443	589	10.8
VACUNA NEUMOCOCO	Niño Protegido	5334.15	162	3.0
VACUNA SPR	Niño Protegido	5418	395	7.3
4 AÑOS: 2do REF. DPT	Niño Protegido	6550	883	13.5
4 AÑOS: REF. SPR	Niño Protegido	5337	427	8.0
<b>NIÑOS DE 1 - 4 AÑOS</b>				
VACUNA ANTIPOLIO	Niño Protegido	4824	986	20.4
VACUNA PENTAVALENTE	Niño Protegido	4418	551	12.5
<b>NINOS DE 3-4 AÑOS</b>				
VACUNA INFLUENZA	Niño Protegido	3566	1379	38.7
<b>VACUNA ANTIAMARILICA</b>				
Niños de 5-11 años	Niño Protegido	8506	255	3.0
Niños de 12-17 años	Niño Protegido	7338	284	3.9
Niños de 18-29 años	Niño Protegido	9956	339	3.4
De 30 a 59 años	Niño Protegido	16305	504	3.1
De 60 a más años	Niño Protegido	4858	128	2.6
<b>VACUNA HEPATITIS B (HVB)</b>				
De 5-11 años	Niño Protegido	7437	60	0.8
De 12-17 años	Niño Protegido	6095	88	1.4
De 18-29 años	Niño Protegido	8479	150	1.8
De 30 a 59 años	Niño Protegido	14306	154	1.1
Personal de salud	Niño Protegido	1245	17	1.4
Otros grupos de riesgo	Niño Protegido	271	16	5.9
<b>VACUNA TOXOIDE TETÁNICO GESTANTE</b>				
De 10 a 11 años	Niño Protegido	1800	6	0.3
De 12 a 17 años	Niño Protegido	1700	104	6.1
De 18 a 29 años	Niño Protegido	2279	150	6.6
De 30 a 49 años	Niño Protegido	2559	74	2.9
<b>VACUNA T.T. NO GESTANTE</b>				
De 10 a 11 años	Niño Protegido	1624	101	6.2
De 12 a 17 años	Niño Protegido	2479	274	11.1
De 18 a 29 años	Niño Protegido	2921	261	8.9
De 30 a 49 años	Niño Protegido	3455	194	5.6
<b>VARONES EN RIESGO DT ADULTO</b>				
De 10 a 11 años	Niño Protegido	1329	22	1.7
De 12 a 17 años	Niño Protegido	2135	194	9.1
De 18 a 29 años	Niño Protegido	2714	133	4.9
De 30 a 59 años	Niño Protegido	3847	177	4.6

De 60 a más años	Niño Protegido	<b>1603</b>	<b>69</b>	4.3
<b>INFLUENZA MAYORES DE 65 AÑOS</b>	Niño Protegido	<b>6152</b>	<b>1376</b>	22.4
<b>CAMPAÑA DE VACUNACION</b>	Campaña Vacunación	<b>295</b>	<b>35</b>	11.9
<b>EVALUACION</b>	Evaluación	<b>56</b>	<b>39</b>	69.6

**EVALUACION III TRIMESTRE DE ACTIVIDADES DE SALUD.**  
**ENERO -SETIEMBRE**  
**AÑO 2,023**

ACTIVIDADES SALUD. ETAPA DE VIDA ADOLESCENTE - JOVEN	UNIDAD DE MEDIDA	META ANUAL	TOTAL ACUMULADO	%
			Nº	
<b>ATENCION DE CRECIMIENTO Y DESARROLLO</b>				
1° CONTROL	Atenciones	7217	4463	61.8
2° CONTROL	Atenciones	5275	2150	40.8
3° CONTROL	Atenciones	5285	1802	34.1
<b>HABILIDADES SOCIALES</b>	Atenciones	688	110	16.0
APLICACION DE CUESTIONARIO HABILIDADES SOCIALES	Atenciones	4927	2224	45.1
<b>SUPLEMENTACION DE SULFATO FERROSO MÁS ÁCIDO FÓLICO</b>	<b>Atenciones</b>	<b>4578</b>	<b>4427</b>	<b>96.7</b>
<b>ENTREVISTA DE TAMIZAJE</b>		<b>1042</b>	<b>115</b>	<b>11.0</b>
VIOLENCIA FAMILIAR	Atenciones	5889	3718	63.1
VIOLENCIA SEXUAL	Atenciones	1987	974	49.0
VIOLENCIA SOCIAL	Atenciones	1811	115	6.4
ALCOHOL Y DROGAS	Atenciones	2573	1196	46.5
TRASTORNOS DEPRESIVOS	Atenciones	3445	2177	63.2
<b>INTERVENCIONES</b>		<b>0</b>	<b>0</b>	
EXAMEN DE OJOS Y DE LA VISION	Atenciones	5168	3729	72.2
EXAMEN DE OIDOS Y DE LA AUDICION	Atenciones	4008	2726	68.0
EXAMEN ESTOMATOLOGICO (NO GESTANTES)	Atenciones	2227	773	34.7
<b>VACUNACION DIFTOTETANICA (dT) TOTAL</b>		<b>0</b>	<b>0</b>	
DOSIS 1	Atenciones	1404	775	55.2
DOSIS 2	Atenciones	866	264	30.5
DOSIS 3 (PROTEGIDOS)	Atenciones	636	72	11.3
<b>PLAN DE ATENCIÓN INTEGRAL ADOLESCENTE EJECUTADO</b>	Plan	<b>3065</b>	<b>1372</b>	<b>44.8</b>
<b>VISITA FAMILIAR INTEGRAL</b>		<b>250</b>	<b>41</b>	<b>16.4</b>
1° VISITA	Visita	1510	1037	68.7
2° VISITA	Visita	895	236	26.4
3° A MAS VISITAS	Visita	889	301	33.9
<b>TALLERES Y CAPACITACIONES</b>		<b>0</b>	<b>0</b>	
TALLER PARA PADRES	Taller	24	7	29.2
TALLER PARA ADOLESCENTES	Taller	51	34	66.7
CAPACITACION AL DOCENTE	Capacitacion	63	12	19.0
CAPACITACION AL PERSONAL DE SALUD	Capacitacion	131	2	1.5
LIDERES PARES	Personas	182	6	3.3
PROGRAMA DE FAMILIAS FUERTES	Sesiones	113	74	65.5
<b>Visita Comunitaria</b>	Atenciones	<b>274</b>	<b>117</b>	<b>42.7</b>
<b>REUNIONES DE SENSIBILIZACIÓN</b>		<b>0</b>	<b>1</b>	
FAMILIA	Reunión	56	24	42.9
COMUNIDAD (LIDERES/AUTORIDADES)	Reunión	30	24	80.0
COLEGIOS (PROFESORES/ALUMNOS)	Reunión	19	3	15.8
MUNICIPIOS	Reunión	12	2	16.7
ESTABLECIMIENTOS DE SALUD	Reunión	36	4	11.1
AGENTES COMUNITARIOS	Reunión	11	1	9.1
<b>SESIONES</b>		<b>0</b>	<b>0</b>	
DEMOSTRATIVA	Sesión	36	6	16.7
EDUCATIVA	Sesión	1036	895	86.4
<b>Atención del Joven</b>		<b>0</b>	<b>0</b>	
PLAN DE ATENCIÓN INTEGRAL EJECUTADO	Atenciones	1288	441	34.2
PLAN DE ATENCIÓN INTEGRAL JOVEN EJECUTADO	Atenciones	1203	279	23.2
<b>Club de Jóvenes</b>	Atenciones	<b>9</b>	<b>1</b>	<b>11.1</b>



**EVALUACION III TRIMESTRE DE ACTIVIDADES DE SALUD.  
ENERO -SETIEMBRE  
AÑO 2,023**

ACTIVIDADES MALARIA	UNIDAD DE MEDIDA	META ANUAL	TOTAL ACUMULADO	%
			Nº	
Captación a sintomáticos febriles en todos los servicios de Salud	Captación	<b>75364</b>	<b>10886</b>	14.4
Examen de Gota Gruesa a < de 10 a.	S.F. Examinados	<b>19520</b>	<b>3949</b>	20.2
Examen de Gota Gruesa a Adolescentes	S.F. Examinados	<b>9550</b>	<b>2874</b>	30.1
Examen de Gota Gruesa a Adultos	S.F. Examinados	<b>14375</b>	<b>3714</b>	25.8
Examen de Gota Gruesa a Adulto Mayor	S.F. Examinados	<b>3532</b>	<b>1106</b>	31.3
Examen de Gota Gruesa a Gestantes Febriles	S.F. Examinados	<b>463</b>	<b>237</b>	51.2
Administración de Tratamiento de Malaria Vivax en menores de 10 a.	Caso Diagnóst.	<b>714</b>	<b>235</b>	32.9
Administración de Tratamiento de Malaria Vivax en Adolescentes	Caso Diagnóst.	<b>455</b>	<b>157</b>	34.5
Administración de Tratamiento de Malaria Vivax en Adulto	Caso Diagnóst.	<b>432</b>	<b>148</b>	34.3
Administración de Tratamiento de Malaria Vivax en Adulto Mayor	Caso Diagnóst.	<b>40</b>	<b>6</b>	15.0
Administración de Tratamiento de Malaria Falciparum en < de 10 a.	Caso Tratado	<b>14</b>	<b>0</b>	0.0
Administración de Tratamiento de Malaria Falciparum en Adolescentes	Caso Tratado	<b>5</b>	<b>0</b>	0.0
Administración de Tratamiento de Malaria falciparum en Adulto	Caso Tratado	<b>7</b>	<b>0</b>	0.0
Administración de Tratamiento de Malaria Falciparum en Adulto Mayor	Caso Tratado	<b>8</b>	<b>0</b>	0.0
Administración de Tratamiento de Malaria Vivax en Gestante	Paciente Curado	<b>16</b>	<b>8</b>	50.0
Administración de Tratamiento de Malaria Falciparum en Gestante	Abandono	<b>3</b>	<b>0</b>	0.0
Exámenes a colateral en < de 10 a.	S.F. Examinados	<b>2008</b>	<b>514</b>	25.6
Exámenes a colaterales en Adolescentes	S.F. Examinados	<b>1368</b>	<b>276</b>	20.2
Exámenes a colaterales en Adulto	S.F. Examinados	<b>1728</b>	<b>440</b>	25.5
Exámenes a colaterales en Adulto Mayor	S.F. Examinados	<b>203</b>	<b>65</b>	32.0

**EVALUACION III TRIMESTRE DE ACTIVIDADES DE SALUD.  
ENERO -SETIEMBRE  
AÑO 2,023**

ACTIVIDADES DENGUE	UNIDAD DE MEDIDA	META ANUAL	TOTAL ACUMULADO	%
			Nº	
Administración de tratamiento de Dengue S/S de alarma	Tratamiento	<b>4384</b>	<b>1342</b>	30.6
CONFIRMADOS	S.F. Examinados	<b>1487</b>	<b>408</b>	27.4
DESCARTADOS	S.F. Examinados	<b>700</b>	<b>305</b>	43.6
PROBABLES	S.F. Examinados	<b>3043</b>	<b>1518</b>	49.9
Administración de tratamiento de Dengue C/S de alarma	Tratamiento	<b>753</b>	<b>181</b>	24.0
CONFIRMADOS	S.F. Examinados	<b>141</b>	<b>31</b>	22.0
DESCARTADOS	S.F. Examinados	<b>76</b>	<b>16</b>	21.1
PROBABLES	S.F. Examinados	<b>402</b>	<b>38</b>	9.5
Administración de tratamiento de Dengue GRAVE	Tratamiento	<b>26</b>	<b>0</b>	0.0
CONFIRMADOS	S.F. Examinados	<b>12</b>	<b>0</b>	0.0
DESCARTADOS	S.F. Examinados	<b>7</b>	<b>0</b>	0.0
PROBABLES	S.F. Examinados	<b>125</b>	<b>72</b>	57.6

**EVALUACION III TRIMESTRE DE ACTIVIDADES DE SALUD.  
ENERO -SETIEMBRE  
AÑO 2,023**

ACTIVIDADES SALUD AMBIENTAL	UNIDAD DE MEDIDA	META ANUAL	TOTAL ACUMULADO	%
			Nº	
<b>ACTIVIDADES OPERATIVAS</b>				
Desarrollo del Plan subregional de Erradicación de la Silicosis, desde el sector salud al 2030. RM.Nº.258-2011/ MINSa, RM N°312-2011/MINSa, Ley general de salud 26842.	Plan	15	6	40.0
Desarrollo del Plan subregional de prevención del VIH,VHB, y la TB. Por riesgo ocupacional en los trabajadores de salud. R.M. N° 768-2010/MINSa. RM.Nº.258-2011/ MINSa.	Plan	5	2	40.0
Desarrollo del plan sub regional de prevención y erradicación del trabajo Infantil desde el el sector salud. D.S.N°008-2005/TR. D.S.027-2007/PCM, RM. N°105-2009/MINSa.	plan	14	5	35.7
Visitas y Reporte Analítico de Vigilancia de Riesgos Ocupacionales, en las diversas actividades productivas y prestación de servicios: (Unidades Productivas Familiares, microempresas, pequeñas empresas, medianas empresas y grandes empresas).	inspección	72	17	23.6
Inspección a establecimiento de salud estatales y privados. Por Bioseguridad, gestión en salud y seguridad ocupacional hospitalaria.	inspección	161	34	21.1
Reporte Analítico de la Vigilancia de Accidentes de Trabajo - FUAAT, registrados en los Establecimientos de salud . (PEA)	FICHA LLENADA	164	71	43.3
Reporte Analítico de la Vigilancia de Accidentes de Trabajo personal de Salud - FUAAT, registrados en los Establecimientos de salud .	FICHA LLENADA	41	21	51.2
Desarrollo del Plan de Psicología Ocupacional (protección de la salud del trabajador para mejorar la productividad, la calidad y el fortalecimiento de los procesos organizacionales.)	persona	399	77	19.3
Asistir a Curso, Taller, pasantía de Asistencia Técnica en aspectos científicos en Salud Ocupacional convocados por DIGESA o la DRESA Loreto (02 personas)	curso	7	2	28.6
CCURSO Y REPLICAS de CURSOS TALLERES DE CAPACITACIÓN EN ASPECTOS de Salud Ocupacional- Ambiental en coordinación con la DRSAA y la DIGESA, para el fortalecimiento de capacidades en salud ocupacional, salud y seguridad en el trabajo y el medio ambiente .	Taller	6	1	16.7
Sesiones educativas para la prevención de accidentes y enfermedades por exposición ocupacional a factores de riesgos FÍSICOS, QUÍMICOS, BIOLÓGICOS, ERGONÓMICOS, PSICOSOCIALES, POR CONDICIONES Y ACTOS SUB ESTANDARES,	Plan de charla	66	33	50.0

Reproducción y distribución de material educativo en salud ocupacional -Ambiental	Ejemplar	1512	750	49.6
Gestionar la implementación con EQUIPOS DE INFORMATICA E INSUMOS: Computadora Intel DUO y estabilizador, Modulo para computadora y silla ergonomica, impresora	Equipo	13	1	7.7
Gestionar la adquisición de Instrumentos de seguridad e higiene ocupacional: Sonometro, Luxómetro, Anemómetro, y Monitor de gas (varios ) incluye 04 sensores.	Instrumento	90	0	0.0
gestión del RECURSO HUMANO : Sueldo para paraprofesionales especialistas en salud ocupacional 01 Médico Esp. en Salud Ocupacional S/. 9000.00 , 01 ingeniero Sanit. o industrial Esp. en SS.T. S/. 7300.00 , 01 lic. Ps. O. 7300.00, un abogado laboralista 6000.00) x 12 meses. Los honorarios de los profesionales deberán ser permanentes.	Sueldo	72	12	16.7
<b>UNIDAD DE SANEAMIENTO BASICO</b>		<b>0</b>	<b>0</b>	
<b>META 003: VIGILANCIA DE LA CALIDAD DE AGUA PARA CONSUMO H</b>		<b>0</b>	<b>0</b>	
Inspección sanitaria de los sistemas de agua	CENTRO POBLADO	49	29	59.2
Inspección especializada zona urbana	CENTRO POBLADO	24	14	58.3
Inspección especializada zona rural	CENTRO POBLADO	56	30	53.6
Monitoreo de parámetros de campo zona urbana	CENTRO POBLADO	127	34	26.8
Monitoreo de parámetros de campo zona rural	CENTRO POBLADO	232	161	69.4
Análisis de parámetros bacteriológicos	CENTRO POBLADO	256	177	69.1
Análisis de parámetros parasitológicos	CENTRO POBLADO	252	159	63.1
Análisis fisico-químicos	CENTRO POBLADO	303	160	52.8
Análisis de metales pesados	CENTRO POBLADO	40	9	22.5
Análisis y reporte de riesgos sanitarios	INFORME	216	153	70.8
<b>META 004: DESINFECCION Y/O TRATAMIENTO DEL AGUA PARA CON</b>		<b>0</b>	<b>0</b>	
Prácticas en técnicas seguras de tratamiento del agua en centros poblados sin sistema de abastecimiento de agua.	CENTRO POBLADO	9269	3525	38.0
Asistencia técnica en tratamiento del agua en centros poblados sin sistema de abastecimiento de agua	CENTRO POBLADO	2277	1893	83.1
Asistencia Técnica en desinfección y cloración en centros poblados del ámbito rural con sistemas de abastecimiento de agua para el consumo humano	CENTRO POBLADO	23	12	52.2
<b>OTRAS ACTIVIDADES DE IMPORTANCIA EN AGUA Y SANEAMIENTO</b>		<b>0</b>	<b>0</b>	
Distribución de Hipoclorito de Sodio	Litros	24917	17838	71.6
Catastro de Servicios de Saneamiento	Catastro	912	767	84.1
Charlas en educación sanitaria	Charla	228	119	52.2
Inspección Sanitaria de Locales Escolares	Insp. Realiz.	878	81	9.2
Inspección ocular y notificación de problemas de saneamiento	Insp. Realiz.	387	99	25.6
<b>DISPOSICIÓN DE RESIDUOS SOLIDOS</b>		<b>0</b>	<b>0</b>	
Evaluación del estado de limpieza y recolección de los residuos sólidos en Yurimaguas y Distritos de la Provincia de AA	Evaluación	37	20	54.1

Evaluación del sistema de recolección y transporte de los residuos sólidos en Yurimaguas y Distritos de la Provincia de AA	Evaluación	1357	25	1.8
Evaluación de la salud y protección de los trabajadores de residuos sólidos en Yurimaguas y Distritos de la Provincia de AA.	Evaluación	72	20	27.8
Inspección de infraestructura al lugar de disp. final de residuos sólidos en Yurimaguas y Distritos de la Provincia de AA	Inspección	103	21	20.4
Consolidado de resultados del mes y reporte a la DIGESA	Reporte Emitido	70	33	47.1
Notificación de resultados a las municipalidades sobre la disp. adec. de RRSS de los distritos	Notificación Emitida	68	26	38.2
Inspecciones a Locales Escolares, referente al manejo de los residuos sólidos.	Inspección	49	19	38.8
Inspecciones a las Empresas Comercializadores de Residuos Sólidos.	Inspección	24	8	33.3
Repartición de Trípticos, elaboración de documentos varios del área de coordinación.	Impresión/Fotocopiado	1038	816	78.6
Charlas de educación sanitaria en el manejo adecuado de RRSS	Sensibilización	52	30	57.7
<b>OTRAS ACTIVIDADES</b>		<b>0</b>	<b>0</b>	
Actividades Célebres del Área de Gestión de Residuos Sólidos	Eventos	44	9	20.5
Spot publicitarios	Difusión	8	3	37.5
<b>VIGILANCIA ENTOMOLOGICA Y CONTROL VECTORIAL</b>		<b>0</b>	<b>0</b>	
Entrega de mosquiteros impregnados x viviendas tipo A, B y C (3 c/u)	N° Mosquiteros impregnados por localidades	2500	1076	43.0
2 viviendas vigiladas mensualmente x localidad, determinar IPHN y DL (2 días)	Vigilancia entomológica	636	318	50.0
Rociado de viviendas tipo C y D (2 veces/año)	Rociamiento	3508	1078	30.7
Muestreo de localidades con el MAS y 100%	Vigilancia entomológica	112	29	25.9
Muestreo de localidades con el MAS y 100% en max 5 días.	Vigilancia entomológica	76	41	53.9
Colocar larvitrapas y ovitrapas en puntos críticos de la localidad, vigilar c/5 (ovit) y 7 (larvit) días x todo el año.	Actividad	38	13	34.2
Campañas de tratamiento focal al 100% x localidad	Tratamiento focal	70	41	58.6
Nebulización en cerco epidemiológico 4 manzanas alrededor del caso importado	Actividad	9	4	44.4
Nebulización de viviendas de zonas con > casos e IA x 3 vueltas	Nebulización	10	5	50.0
Vigilancia 12 horas (Intra y peri y extra domiciliario) x 2 viviendas x 2 días x 12 meses (capturador, shanon y trampas CDC)	Vigilancia entomológica	3	2	66.7
Rociado de viviendas en la época preestacional x 1 sola vez	Rociamiento	0	0	
Vigilancia intra y peri domicilio al 10% de viviendas	Vigilancia entomológica	6	4	66.7
Rociado de viviendas al 100% semestralmente (90 min x viv)	Rociamiento	8	0	0.0
Entrega de mosquiteros al 100% de viviendas (3 x viv)	N° mosquiteros	14	0	0.0

100% de las viviendas de localidades de riesgo ubicados en los departamentos de Piura, Cajamarca, La Libertad, Lambayeque.	Actividad	4	0	
<b>Otras Actividades de Control Vectorial no contempladas en el PpR</b>		0	0	
Control Físico de criaderos potenciales	Actividad	77	37	48.1
Recojo focalizado por zonas EE SS	Microrecojo	63	39	61.9
Cada tres meses en I.E. y Otros	Charlas	43	14	32.6
Actualización de datos e información	Cursos	20	11	55.0
En las I.E. Yurimaguas, y eje carretero Munichis y Pampa Hermosa	I.E. Tratados	84	50	59.5
<b>VIGILANCIA SANITARIA A LOS PROGRAMA DE APOYO ALIMENTARIO</b>		0	0	
Inspección Sanitaria de Establecimientos de Alimentos y Bebidas (Programas de Apoyo Alimentario)	Inspecciones	109	38	34.9
<b>VIGILANCIA POST REGISTRO</b>		2	0	
Inspección a Plantas Industriales de Agua de Mesa	Vigilancia	72	24	33.3
Muestreo de Agua de Mesa	Muestreo	37	4	10.8
Inspección a Establecimientos de Bebidas Gasificadas, Jarabeadas y Alcohólicas	Vigilancia	7	0	0.0
Muestreo de Bebidas Gasificadas, Jarabeadas y Alcohólicas	Muestreo	3	0	0.0
Validación Técnica Oficial de Plan HACCP de Alimentos y Bebidas ante la DIGESA	Trámite	10	6	60.0
Certificación Técnica Oficial de PGH ante la DIGESA	Trámite	3	2	66.7
Registro Sanitario de Alimentos y Bebidas ante la DIGESA	Trámite	8	5	62.5
<b>OPERATIVOS DE CONTROL SANITARIO</b>		0	0	
Fiscalización del Cumplimiento de las Normas Sanitarias	Operativo	313	74	23.6
<b>VIGILANCIA DE SERVICIOS DE ALIMENTACION DE HOSPITALES Y CLINICAS</b>		0	0	
Vigilancia Sanitaria de Hospitales y Clinicas	Inspecciones	10	2	20.0
	M. Alimentos	26	0	0.0
	Sup. Vivas	6	0	0.0
	Sup. Inertes	2	0	0.0
	M. Cloro Residual	4	1	25.0
<b>VIGILANCIA Y CONTROL SANITARIO DE QUIOSCOS SALUDABLES</b>		0	0	
Vigilancia Sanitaria de Alimentos en Locales Escolares (*)	Inspecciones a vendedores	93	49	52.7
	M. Alimentos	34	16	47.1
	Sup. Vivas	72	13	18.1
	Sup. Inertes	22	3	13.6
	M. Cloro Residual	70	37	52.9
Formación Sanitaria	Taller	37	21	56.8
<b>VIGILANCIA Y CONTROL SANITARIO DE SERVICIOS DE ALIMENTACION DE COMEDORES POPULARES</b>		0	0	
Vigilancia Sanitaria de Alimentos en Comedores Populares	Inspecciones	34	10	29.4
	M. Alimentos	12	3	25.0
	Sup. Vivas	12	3	25.0
	Sup. Inertes	12	3	25.0
	M. Cloro Residual	15	2	13.3
<b>VIGILANCIA Y CONTROL SANITARIO DE SERVICIOS DE ALIMENTACION COLECTIVA EN MEDIOS DE TRANSPORTE</b>		0	0	
Inspección a Servicios de Alimentación de Pasajeros en los Medios de Transporte	Inspecciones	39	8	20.5

<b>OTRAS ACTIVIDADES DE HIGIENE ALIMENTARIA</b>		<b>0</b>	<b>0</b>	
Inspección a Establecimientos de Fabricación, Almacenamiento, Fraccionamiento, Comercialización, Elaboración y Expendio de Alimentos y Bebidas (Establecimientos Industriales y otros)	Inspecciones	<b>252</b>	<b>72</b>	28.6
	M. Alimentos	<b>26</b>	<b>16</b>	61.5
	Sup. Vivas	<b>12</b>	<b>0</b>	0.0
	Sup. Inertes	<b>12</b>	<b>0</b>	0.0
	M. Cloro Residual	<b>264</b>	<b>73</b>	27.7
Certificado de Salud	Trámite	<b>851</b>	<b>611</b>	71.8
Cursos Taller	Ejecucion del curso	<b>84</b>	<b>14</b>	16.7
<b>CONTROL DE ZONOSIS</b>		<b>0</b>	<b>0</b>	
Operativo a los centros de crianza, faenamiento y centros de comercialización	Operativos	<b>42</b>	<b>21</b>	50.0
Supervisión a los centros de expendio de carnes	Supervisión	<b>16</b>	<b>11</b>	68.8
Fiscalización a los centros de faenamiento de carnes.	Fiscalización	<b>7</b>	<b>2</b>	28.6
Muestreo epidemiológico	Muestras	<b>273</b>	<b>2</b>	0.7
Capacitación de la guía tenencia Responsable en animales de compañía	Capacitación	<b>50</b>	<b>4</b>	8.0
Diagnostico situacional de leptospirosis en animales de compañía	Diagnostico	<b>79</b>	<b>5</b>	6.3
Conformación de brigadas sanitarias	Brigadas	<b>33</b>	<b>15</b>	45.5
Capt. De Murc. En areas de riesgo epidemiológico	Interv.	<b>30</b>	<b>8</b>	26.7
Vigilancia Epid. A rabia silvestre en areas de riesgo.	Inform.	<b>76</b>	<b>15</b>	19.7
Control de pobl. de Murc. Hematofagos	Untamiento	<b>115</b>	<b>58</b>	50.4
Control de brotes de rabia silvestre.	Brote	<b>18</b>	<b>1</b>	5.6
Coord. Con SENASA, prevención de rabia silvestre.	Reunión	<b>26</b>	<b>4</b>	15.4
Coord. Con SENASA, acciones conjuntas preventivas	Reunión	<b>34</b>	<b>4</b>	11.8
Control y Tratamiento de Roedores	Informe	<b>95</b>	<b>40</b>	42.1
Vigilancia Epidemiologica a Leptospirosis	Informe	<b>70</b>	<b>23</b>	32.9
Atención de personas mordidas por canes.	Pers. Atend.	<b>175</b>	<b>105</b>	60.0
Atención de personas mordidas por murcielagos.	Pers. Atend.	<b>109</b>	<b>81</b>	74.3
Atención casos de ofidismo	Pers. Atend.	<b>166</b>	<b>112</b>	67.5
Atención casos de aracnidos.	Pers. Atend.	<b>61</b>	<b>16</b>	26.2
Observación de Can agresor	Can Observ.	<b>192</b>	<b>104</b>	54.2
Aplicación de vacuna antirrabica Humana	Persona Protegida	<b>317</b>	<b>116</b>	36.6
Aplicación de vacuna antirrabica canina	Ani. Proteg.	<b>13101</b>	<b>8055</b>	61.5
<b>UNIDAD DE ECOLOGIA Y PROTECCION DEL AMBIENTE</b>		<b>0</b>	<b>0</b>	
<b>PROGRAMA PROTECCION DE LOS RECURSOS NATURALES FLORA Y F</b>		<b>0</b>	<b>0</b>	
Diagnóstico del manejo de residuos hospitalarios	Diagnostico	<b>140</b>	<b>77</b>	55.0
Diagnostico situacional de cementerios	Diagnostico	<b>41</b>	<b>11</b>	26.8
Inspección sanitaria al sistema de proceso de sustancias químicas peligrosas y sus residuos	Inspección	<b>48</b>	<b>0</b>	0.0
Inspección sanitaria de las empresas formuladoras, importadoras y comercializadoras de desinfectantes y plaguicidas	Inspección	<b>754</b>	<b>6</b>	0.8

Inspección sanitaria a las EPS- RS de residuos sólidos peligrosos	Inspección	532	0	0.0
Formación de líderes comunitarios en el manejo de riesgos ambientales	Capacitación	34	38	111.8
<b>PROGRAMA: PREVENCIÓN Y CONTROL DE LA CONTAMINACIÓN ATMOSFÉRICA</b>		<b>0</b>	<b>0</b>	
Monitoreo del ruido	Monitoreo	19	5	26.3
Vigilancia de la calidad del aire	Vigilancia	3	0	0.0
Monitoreo móvil de la calidad del aire	Monitoreo	0	0	
Desarrollo de inventario de emisiones	Inventario	3	0	0.0
Capacitación a líderes comunitarios en el manejo de riesgos ambientales	Capacitación	31	0	0.0
<b>PROGRAMA: PROTECCIÓN DE LOS RECURSOS HÍDRICOS</b>		<b>6</b>	<b>0</b>	<b>0.0</b>
Monitoreo de la calidad de los recursos hídricos	Recursos	17	5	29.4
Monitoreo de la calidad de las playas	Evaluación	10	5	50.0
Identificación de vertederos y fuentes contaminantes de los Recursos hídricos.	Evaluación	11	0	0.0
Inspección sanitaria a piscinas	Unidad	20	4	20.0
<b>LABORATORIO ENTOMOLÓGICO</b>		<b>0</b>	<b>0</b>	
Identificación taxonómica de vectores de la fiebre amarilla.	MUESTRAS	2	1	50.0
Identificación taxonómica del vector Anopheles Spp. Vector de la malaria.(Vigilancia)	MUESTRAS	600	335	55.8
Identificación taxonómicas de vectores de Dengue y Malaria en Pbas. Biológicas.	MUESTRAS	5004	0	0.0
Clasificación taxonómica de Lutzomyia spp. Vector de la leishmaniosis y bartonellosis	MUESTRAS	10	0	0.0
Identificación taxonómica de triatominos, vector de chagas.	MUESTRAS	14	9	64.3
Identificación taxonómica de larvas Aedes (Dengue).	MUESTRAS	55000	29302	53.3
Identificación taxonómica de larvas Anopheles (Malaria).	MUESTRAS	200	42	21.0
Diseción de ovarios.	MUESTRAS	40	23	57.5
Prueba Bioensayo o pared. (Efectividad residualidad).	ACCIÓN	2	0	0.0
Prueba Biológica de Susceptibilidad.	ACCIÓN	2	0	0.0
Prueba Biológica de Jaula.	ACCIÓN	2	0	0.0
Prueba Biológica de Larvicida.	ACCIÓN	3	0	0.0
<b>LABORATORIO DE CONTROL AMBIENTAL</b>		<b>0</b>	<b>0</b>	
Análisis M. de muestras de alimentos preparados, crudos, precocidos, cocidos, procedentes de mercados de abastos, restaurantes, colegios y comedores populares.	Análisis	94	0	0.0
Análisis de muestras de alimentos elaborados industrialmente (helados, hielo, yogur, lácteos, panes, panetones etc.	Análisis	100	4	4.0
Análisis M. de muestras de agua de mesa y/o filtrada	Análisis	47	1	2.1
Análisis M. de muestras de bebidas gasificadas, jarabeadas.	Análisis	16	0	0.0
Análisis M. de muestras de aguas de piscinas.	Análisis	52	3	5.8

Analisis M. de muestras de agua para consumo humano (Red publica, reservorios y pozo).	Análisis	<b>606</b>	<b>494</b>	81.5
Analisis M. de muestras de agua de los recursos hidricos (A. superficial, quebrada ,	Análisis	<b>104</b>	<b>69</b>	66.3
Analisis M. de superficies inertes/vivas	Análisis	<b>56</b>	<b>0</b>	0.0
Analisis M. calidad del aire	Análisis	<b>20</b>	<b>0</b>	0.0
Analisis Parasitolgico de agua de consumo humano y otros.	Análisis	<b>190</b>	<b>137</b>	72.1

**EVALUACION III TRIMESTRE DE ACTIVIDADES DE SALUD.  
ENERO -SETIEMBRE  
AÑO 2,023**

ACTIVIDADES LEISHMANIASIS	UNIDAD DE MEDIDA	META ANUAL	TOTAL ACUMULADO	%
			Nº	
Deteccion de casos de Leishmaniasis	Pac. Detectados.	<b>205</b>	<b>32</b>	15.6
Administracion de tratamiento de Leishmaniasis cutanea	Pac. Tratados	<b>95</b>	<b>24</b>	25.3
Administracion de tratamiento de Leishmaniasis Mucocutanea	Pac. Tratados	<b>44</b>	<b>4</b>	9.1

**EVALUACION III TRIMESTRE DE ACTIVIDADES DE SALUD.  
ENERO -SETIEMBRE  
AÑO 2,023**

ACTIVIDADES LEPRA	UNIDAD DE MEDIDA	META ANUAL	TOTAL ACUMULADO	%
			Nº	
<b>ATENDIDOS :</b>				
Total de Enfermos con Lepra	Consl Nuevo	<b>47</b>	<b>2</b>	4.3
Contactos Intra Domiciliario	Cont. Int. Dom.	<b>118</b>	<b>0</b>	0.0
Contactos Extra Domiciliario	Cont Ex. Dom.	<b>6</b>	<b>0</b>	0.0
<b>ATENCIONES :</b>		<b>1184</b>	<b>1</b>	0.1
Examen Dermatoneurológico	Ex. Derma.	<b>2214</b>	<b>10</b>	0.5
Consulta Médica	Cons. Méd.	<b>5641</b>	<b>230</b>	4.1
Visita Domiciliaria	Visitas	<b>32</b>	<b>9</b>	28.1
Atención de Enfermería	Aten. Enf.	<b>17</b>	<b>3</b>	17.6
Atención Social	Atenc.social	<b>13</b>	<b>1</b>	7.7
Baciloscopía de Diagnóstico	Bac. Dx	<b>38</b>	<b>1</b>	2.6
Baciloscopía de Control	Bac.cont.	<b>8</b>	<b>0</b>	0.0
Histopatología	Histop.	<b>1</b>	<b>0</b>	0.0
<b>ACTIVIDAD EDUCATIVA INTRAMURAL</b>	Charla	<b>40</b>	<b>5</b>	12.5
<b>ACTIVIDAD EDUCATIVA EXTRAMURAL</b>	Charla	<b>37</b>	<b>5</b>	13.5
<b>CHARLA EDUCATIVA</b>	Charla	<b>69</b>	<b>21</b>	30.4

**EVALUACION III TRIMESTRE DE ACTIVIDADES DE SALUD.  
ENERO -SETIEMBRE  
AÑO 2,023**

ACTIVIDADES E.S. ITS/VIH-SIDA.	UNIDAD DE MEDIDA	META ANUAL	TOTAL ACUMULADO	%
			Nº	
<b>ACCIONES COMUNES</b>				
Monitoreo, Supervisión, Evaluación y Control de VIH/SIDA	Informe	22	15	68.2
Desarrollo de Normas y guías técnicas VIH/SIDA	Norma	614	9	1.5
<b>POBLACION INFORMADA SOBRE USO CORRECTO DE CONDON PARA PREVENCIÓN DE ITS Y VIH/SIDA</b>	Persona Informada	1573	956	60.8
Mejorar en población informada el uso correcto de condón para prevención de infecciones de transmisión sexual y VIH/SIDA	Persona Informada	19032	15071	79.2
<b>ADULTOS Y JOVENES RECIBEN CONSEJERIA Y TAMIZAJE PARA ITS Y VIH/SIDA (Hombres y mujeres de 18 a 59 años)</b>	Persona Informada y Tamizada	2100	1164	55.4
Consejería para ITS Y VIH/SIDA	Persona Informada	16477	11342	68.8
Tamizaje para ITS Y VIH/SIDA	Persona Tamizada	10793	7173	66.5
<b>POBLACION ADOLESCENTE INFORMADA SOBRE TRANSMISION SEXUAL Y VIH/SIDA</b>	Persona Capacitada	920	424	46.1
Entrega de orientación y consejería para la prevención y tamizaje de ITS y VIH cuando lo requiera la población adolescente de 12 a 17 años de edad. Intra y extramural.	Persona Capacitada	2724	2191	80.4
<b>POBLACION DE ALTO RIESGO RECIBEN INFORMACION Y ATENCION PREVENTIVA</b>	Persona Tratada	872	0	0.0
Brindar Información orientación y consejería para la prevención y tamizaje de las ITS-VIH a población HSH,MT y TS.	Persona Tratada	633	531	83.9
Población Indígena	Persona Tratada	302	211	69.9
<b>POBLACION CON ITS RECIBEN TRATAMIENTO SEGÚN GUIAS CLINICAS</b>	Persona Atendida	1235	275	22.3
Brindar a Población con infecciones de Transmisión Sexual Tratamiento Según Guías Clínicas	Persona Atendida	2645	1478	55.9
<b>PERSONAS DIAGNOSTICADAS CON VIH/SIDA QUE ACUDEN A LOS SERVICIOS Y RECIBEN ATENCION INTEGRAL</b>	Persona Atendida	839	198	23.6
Brindar Atención Integral a personas con Diagnóstico de VIH que acuden a los Servicios	Persona Atendida	244	81	33.2
<b>MUJERES GESTANTES REACTIVAS Y NIÑOS EXPUESTOS AL VIH/SIDA RECIBEN TRATAMIENTO OPORTUNO</b>	Persona Atendida	190	5	2.6
Brindar Tratamiento Oportuno a mujeres gestantes Reactivas y Niños Expuestos al VIH	Persona Atendida	49	10	20.4

<b>MUJERES GESTANTES REACTIVAS ASIFILIS Y SUS CONTACTOS Y RECIEN NACIDOS EXPUESTOS RECIBEN TRATAMIENTO OPORTUNO</b>	Gestante Atendida	<b>35</b>	<b>10</b>	28.6
Brindar Tratamiento Oportuno a mujeres gestantes Reactivas a Sífilis y sus Contactos y Recien Nacidos Expuestos	Gestante Atendida	<b>209</b>	<b>28</b>	13.4

**EVALUACION III TRIMESTRE DE ACTIVIDADES DE SALUD.  
ENERO -SETIEMBRE  
AÑO 2,023**

ACTIVIDADES E.S. SALUD BUCAL	UNIDAD DE MEDIDA	META ANUAL	TOTAL ACUMULADO	%
			Nº	
<b>50006 ATENCION ESTOMATOLOGICA PREVENTIVA</b>				
EXAMEN ESTOMATOLOGICO	PERSONA TRATADA	<b>5400</b>	<b>4607</b>	85.3
INSTRUCCIÓN DE HIGIENE ORAL	PERSONA CONTROLADA	<b>4360</b>	<b>3123</b>	71.6
ASESORIA NUTRICIONAL PARA EL CONTROL DE ENFERMEDADES	PERSONA CONTROLADA	<b>3360</b>	<b>2732</b>	81.3
5000601 APLICACIÓN DE SELLANTES	PERSONA TRATADA	<b>1120</b>	<b>201</b>	17.9
5000602 APLICACIÓN DE FLUOR BARNIZ	PERSONA TRATADA	<b>3490</b>	<b>2605</b>	74.6
5000603 APLICACIÓN DE FLUOR GEL	PERSONA TRATADA	<b>1430</b>	<b>301</b>	21.0
5000606 PROFILAXIS DENTAL	PERSONA TRATADA	<b>2582</b>	<b>1738</b>	67.3
<b>50007 ATENCION ESTOMATOLOGICA RECUPERATIVA</b>		<b>0</b>	<b>0</b>	
5000604 TECNICA DE RESTAURACION ATRAUMATICA	PERSONA TRATADA	<b>0</b>	<b>0</b>	
5000607 RASPAJE DENTAL	PERSONA TRATADA	<b>985</b>	<b>799</b>	81.1
5000701 DEBRIDACION DE LOS PROCESOS INFECCIOSOS BUCODENTALES	PERSONA TRATADA	<b>340</b>	<b>95</b>	27.9
5000702 CONSULTA ESTOMATOLOGICA	PERSONA TRATADA	<b>1015</b>	<b>434</b>	42.8
5000703 EXODONCIA DENTAL SIMPLE	PERSONA TRATADA	<b>12350</b>	<b>3634</b>	29.4
5000704 RESTAURACIONES DENTALES CON IONOMERO DE VIDRIO	PERSONA TRATADA	<b>1260</b>	<b>726</b>	57.6
5000705 RESTAURACIONES DENTALES CON RESINA FOTOPOLIMERIZABLE	PERSONA TRATADA	<b>4510</b>	<b>3906</b>	86.6

EVALUACION III TRIMESTRE DE ACTIVIDADES DE SALUD.  
ENERO -SETIEMBRE  
AÑO 2,023

ACTIVIDADES PREDEMI	UNIDAD DE MEDIDA	META ANUAL	TOTAL ACUMULADO	%	
			Nº		
<b>GESTION ADMINISTRATIVA</b>					
<b>SUPERVISION REDES</b>	INF.	4	3	75.0	
<b>CAPACITACION INTEGRAL</b>	CAP	4	3	75.0	
MEDICOS	CAP	34	13	38.2	
ENFERMERAS		41	18	43.9	
OBSTETRICES		46	23	50.0	
NUTRICIONISTAS		0	0		
TECNICO		155	44	28.4	
OTROS		70	3	4.3	
<b>I.E.C. COMUNICACIÓN SOCIAL</b>		8	1	12.5	
<b>CHARLAS EDUCATIVAS</b>		112	30	26.8	
<b>CONTROL CUANTITATIVO</b>	OPERAT.C.	240	0	0.0	
MERCADO		4	2	50.0	
CONTROL CUALITATIVO		1	0	0.0	
HOGAR		5820	820	14.1	
<b>ADMINISTRACION DE MICRONUTRIENTES</b>		347	210	60.5	
<b>SUPLEM. PREVENTIVO DE HIERRO S/ANEMIA</b>		0	0		
<b>6-11 Meses:</b>	<b>1er. Frasco</b>	Beneficiario	2288	810	35.4
	2do. Frasco	Beneficiario	2218	692	31.2
	3er. Frasco	Beneficiario	2418	476	19.7
	4to. Frasco	Beneficiario	2418	441	18.2
	5to. Frasco	Beneficiario	2493	420	16.8
<b>12-23 Meses:</b>	<b>1er. Frasco</b>	Beneficiario	2197	470	21.4
	2do. Frasco	Beneficiario	2230	330	14.8
	3er. Frasco	Beneficiario	2267	301	13.3
	4to. Frasco	Beneficiario	2144	275	12.8
	5to. Frasco	Beneficiario	2144	218	10.2
<b>24-35 Meses:</b>	<b>1er. Frasco</b>	Beneficiario	2516	301	12.0
	2do. Frasco	Beneficiario	2505	266	10.6
	3er. Frasco	Beneficiario	2132	186	8.7
	4to. Frasco	Beneficiario	2132	157	7.4
	5to. Frasco	Beneficiario	1962	159	8.1
<b>SUPLEMENTO PREVENTIVO CON VIT A</b>			789	0	0.0
<b>6-11 Meses:</b>	<b>Dosis única</b>	Beneficiario	2657	191	7.2
<b>12-18 Meses:</b>	<b>1ª Dosis</b>	Beneficiario	3774	149	3.9
	2ª Dosis	Beneficiario	3663	16	0.4
<b>24-30 Meses:</b>	<b>1ª Dosis</b>	Beneficiario	3541	127	3.6
	2ª Dosis	Beneficiario	3711	17	0.5
<b>36-42 Meses:</b>	<b>1ª Dosis</b>	Beneficiario	4871	91	1.9
	2ª Dosis	Beneficiario	3871	8	0.2
<b>48-54 Meses:</b>	<b>1ª Dosis</b>	Beneficiario	5044	62	1.2
	2ª Dosis	Beneficiario	5024	9	0.2
<b>SUPLEMENT. RECUPERATIVA (NIÑO C/ANEMIA)</b>			0	0	
<b>1. Suplementación con Hierro</b>			0	0	
<b>6-11 Meses:</b>	<b>1er. Frasco/Dosis</b>	Beneficiario	1264	516	40.8
	2do. Frasco/Dosis	Beneficiario	1144	374	32.7
	3er. Frasco/Dosis	Beneficiario	1144	307	26.8
	4to. Frasco/Dosis	Beneficiario	1144	241	21.1
	5to. Frasco/Dosis	Beneficiario	1144	245	21.4
	6to. Frasco/Dosis	Beneficiario	1302	254	19.5
<b>12-23 Meses:</b>	<b>1er. Frasco/Dosis</b>	Beneficiario	1349	398	29.5
	2do. Frasco/Dosis	Beneficiario	1229	314	25.5
	3er. Frasco/Dosis	Beneficiario	1229	258	21.0
	4to. Frasco/Dosis	Beneficiario	1229	237	19.3
	5to. Frasco/Dosis	Beneficiario	1205	275	22.8
	6to. Frasco/Dosis	Beneficiario	1285	309	24.0

<b>24 - 35 Meses:</b>	<b>1er.Frasco/Dosis</b>	Beneficiario	<b>1247</b>	<b>189</b>	15.2
	2do. Frasco/Dosis	Beneficiario	<b>1107</b>	<b>215</b>	19.4
	3er. Frasco/Dosis	Beneficiario	<b>1107</b>	<b>179</b>	16.2
	4to. Frasco/Dosis	Beneficiario	<b>1107</b>	<b>190</b>	17.2
	5to. Frasco/Dosis	Beneficiario	<b>1107</b>	<b>180</b>	16.3
	6to. Frasco/Dosis	Beneficiario	<b>1227</b>	<b>239</b>	19.5
KITS DE CAMPO		Muestras	<b>2046</b>	<b>123</b>	6.0
VITAMINA "A":	100.000 U.I.	Unidades	<b>1887</b>	<b>68</b>	3.6
	200.000 U.I	Unidades	<b>9343</b>	<b>62</b>	0.7
SULFATO FERROSO		Fsco.x 180ml.	<b>12141</b>	<b>1458</b>	12.0
MULTIMICRONUTRIENTES		Sachet 1g(30u)	<b>658524</b>	<b>773</b>	0.1
ACTIVIDADES COMPLEMENTARIAS		Actividad.	<b>1328</b>	<b>4</b>	0.3
SUPERVISIONES		Superv.	<b>54</b>	<b>20</b>	37.0
EVALUACIONES		Eval.	<b>53</b>	<b>37</b>	69.8

**EVALUACION III TRIMESTRE DE ACTIVIDADES DE SALUD.**  
**ENERO -SETIEMBRE**  
**AÑO 2,023**

ACTIVIDADES E.S. TUBERCULOSIS	UNIDAD DE MEDIDA	META ANUAL	TOTAL ACUMULADO	%
			Nº	
<b>1. DETECCION DE CASOS</b>				
Sintom. Respiratorio Identificado	S.R. Identific.	<b>7983</b>	<b>3277</b>	41.0
Sintom. Respiratorio Examinado	S.R. Examin.	<b>7964</b>	<b>3276</b>	41.1
Bacitoscopia de Dx. Realizado	Bac Dx.	<b>16560</b>	<b>5967</b>	36.0
Diagnostico de cultivo	Muestras	<b>1769</b>	<b>52</b>	2.9
Baciloscopia de Diagnostico en Seguimiento	Seguimiento	<b>1223</b>	<b>238</b>	19.5
<b>2. DX DE TRATAMIENTO CASOS</b>		<b>0</b>	<b>0</b>	
Enfermos con TBC (+) Caso Nuevo	Caso Nuevo	<b>672</b>	<b>45</b>	6.7
Enfermos con TBC (+) Caso Tratado	Caso Tratado	<b>656</b>	<b>48</b>	7.3
Enfermos con TBC (-) Cultivo Negativo	Caso Diagnosticado	<b>555</b>	<b>22</b>	4.0
Enfermos con TBC asociado con VIH	VIH	<b>523</b>	<b>9</b>	1.7
Proporción de Fallecidos	Fallecidos	<b>506</b>	<b>5</b>	1.0
Proporción de Abandonos	Abandonos	<b>506</b>	<b>0</b>	0.0
Proporción de Abandonos Recuperados	Recuperados	<b>508</b>	<b>4</b>	0.8
Paciente Curados FP (+) IIS-07/IS-08	Curados	<b>96</b>	<b>25</b>	26.0
<b>3. SEGUIMIENTO DE CASOS</b>		<b>4</b>	<b>0</b>	0.0
Baciloscopías de Enfermos Nuevos	Baciloscopia Cont.	<b>708</b>	<b>49</b>	6.9
Baciloscopías para Enfermos antes tratados	Baciloscopia Cont.	<b>531</b>	<b>11</b>	2.1
<b>4. CONTROL DE CONTACTOS</b>		<b>0</b>	<b>0</b>	
Control de Contactos de 0 a 19 años	Protegidos	<b>211</b>	<b>89</b>	42.2
Control de Contactos de 20 a + años	Censado	<b>862</b>	<b>143</b>	16.6
Control de Contactos examinados total	Examinado	<b>586</b>	<b>183</b>	31.2
Contactos protegidos a memores de 19 años	Contacto Protegido	<b>111</b>	<b>35</b>	31.5
Quimioprofilaxis con VIH	Quimoprofilaxis	<b>9</b>	<b>0</b>	0.0
<b>5. ACTIVIDADES COMPLEMENTARIAS</b>		<b>0</b>	<b>0</b>	
Visita Domiciliaria	Visita	<b>578</b>	<b>302</b>	52.2
Charlas Educativas	Charlas	<b>167</b>	<b>61</b>	36.5
Entrevista de Enfermeria y orientación	Entrevista	<b>243</b>	<b>102</b>	42.0
Capacitación en servicio PCT	Capacitación	<b>114</b>	<b>21</b>	18.4
Número de Consultas Médicas	Consultas	<b>16163</b>	<b>12245</b>	75.8
Administracion del Vaso de Leche(xPaciente	Taza	<b>60</b>	<b>20</b>	33.3
Pacientes Derivados	Paciente	<b>12</b>	<b>5</b>	41.7
Paciente Transferidos	Paciente	<b>15</b>	<b>5</b>	33.3
Actividad Extramural	Sesiones	<b>63</b>	<b>38</b>	60.3
Dotacion de tratamiento por paciente	Tapers	<b>70</b>	<b>34</b>	48.6
Atencion de pacientes hospitalizados	Atencion	<b>0</b>	<b>0</b>	
Retenes de enfermeria	Turno X 6horas	<b>0</b>	<b>0</b>	
Adm. De dosis según N° paciente	Dosis	<b>6612</b>	<b>3704</b>	56.0

EVALUACION III TRIMESTRE DE ACTIVIDADES DE SALUD.  
 ENERO -SETIEMBRE  
 AÑO 2,023

ACTIVIDADES PAN TBC	UNIDAD DE MEDIDA	META ANUAL	TOTAL ACUMULADO	%
			Nº	
<b>1. PROTECCION NUTRICIONAL</b>				
Alimentación Nutricional	Alimentación	<b>458</b>	<b>220</b>	48.0
<b>2. PORCION NUTRICIONAL</b>		<b>65</b>	<b>17</b>	26.2
Charlas a beneficiarias	Charla	<b>159</b>	<b>65</b>	40.9
<b>3. INVESTIG. PROMOCIONAL</b>		<b>2</b>	<b>1</b>	50.0
Huerto Familiar	Huertos	<b>4</b>	<b>1</b>	25.0
<b>4. VISITAS DOMICILIARIAS A PACIENTES TB</b>	Visitas	<b>454</b>	<b>291</b>	64.1
<b>5. VIGIL. NUTRIC. A PACTS. TBC</b>	Vigilancia	<b>434</b>	<b>309</b>	71.2

**EVALUACION III TRIMESTRE DE ACTIVIDADES DE SALUD.  
ENERO -SETIEMBRE  
AÑO 2,023**

ACTIVIDADES FARMACIA	UNIDAD DE MEDIDA	META ANUAL	TOTAL ACUMULADO	%
			Nº	
Disponibilidad de medicamentos	Abastecido	3516	1848	52.6
Monitoreo de los coches de emergencia de los servicios	Monitoreo	120	84	70.0
Elaboración del cuadro de necesidades de productos farmacéuticos para el 2007	Pedidos	278	53	19.1
Seguimiento a los procesos de Adquisición de productos farmacéuticos	Monitoreo	174	98	56.3
Monitoreo de medicamentos vencidos y próximos a vencer	Monitoreo	246	164	66.7
Verificación de la recepción de las remesas de medicamentos según cronograma	Recepción	196	117	59.7
Aplicación del Software SISMED V.2.0	Software	98	31	31.6
Elaboración del informe mensual de consumo de prod.farmacéuticos	Informes	342	219	64.0
Realización de toma de inventarios semestrales y anuales	Inventarios	84	28	33.3
Monitoreo del stock existente en farmacia	Monitoreo	206	129	62.6
Comité farmacológico Hospital activo	Comité	0	0	
Elaboración del Petitorio Farmacológico	Documento	208	115	55.3
Sensibilización al personal prescriptor en el uso adecuado de antimicrobianos	Capacitación	67	16	23.9
Implementación del sistema de Unidosis en los servicios del hospital	Implementación	5	2	40.0
Charlas educativas al personal de salud	Charlas Educativas	83	20	24.1
Atención Recetas ambulatorias	Recetas	148366	96658	65.1
Atención recetas hospitalizados	Recetas	9512	1939	20.4
Atención recetas intervenciones sanitarias	Recetas	14186	7445	52.5
Cumplimiento con los precios maximos de venta	Cumple	149	92	61.7
Utilización del 20% en gastos administ. compra de mdto. el. 80% según la directiva sismed	Usos	124	69	55.6
Reembolso del sis según el consumo	Reembolsos	198	48	24.2

EVALUACION III TRIMESTRE DE ACTIVIDADES DE SALUD.  
 ENERO -SETIEMBRE  
 AÑO 2,023

ACTIVIDADES SISMED	UNIDAD DE MEDIDA	META ANUAL	TOTAL ACUMULADO	%
			Nº	
<b>Atención de productos Farmaceuticos</b>				
Centro de Salud	Atención	1722	864	50.2
Puestos de Salud	Atención	1300	587	45.2
<b>Abastecimiento con Productos Trazadores a:</b>		0	0	
Centro de Salud	Abastecido	5094	856	16.8
Puestos de Salud	Abastecido	11832	544	4.6
Remisión de Informes mensuales de consumo de productos farmacéuticos	Atenciones	523	210	40.2
<b>Gestión Administrativa</b>		4	3	75.0
<b>Supervision a las Farmacias de EE.SS.</b>		42	20	47.6
Centro de Salud	Inspección	60	26	43.3
Puestos de Salud	Unificar	68	36	52.9
<b>Capacitación de Recursos Humanos.</b>		0	0	
Capacitación a personal responsable de las Farmacias en uso racional de medicamentos y Adm. Serv. Farm.	Informes	44	23	52.3
<b>Control sanitario</b>		4	0	0.0
Establecimientos comerciales	Inspección	0	0	
Establecimientos farmaceuticos	Inspección	6	1	16.7

**EVALUACION III TRIMESTRE DE ACTIVIDADES DE SALUD.  
ENERO -SETIEMBRE  
AÑO 2,023**

ACTIVIDADES VIGILANCIA EPIDEMIOLOGICA	UNIDAD DE MEDIDA	META ANUAL	TOTAL ACUMULADO	%
			Nº	
<b>VIGILANCIA EPIDEMIOLOGICA</b>				
Unid. Notificantes con Notificación Oportuna	Notific.	1637	553	33.8
Vigilancia de EFES. EFE Notificada	EFE Notificada	727	168	23.1
EFE Investigada	EFE Investigada	434	42	9.7
Vigilancia Centinela Síndrome Febril	U.C.Vig. Febril	2052	1641	80.0
Vigilancia Índice Aedico	Vig, Índice A.	30	16	53.7
Vigilancia de Resist. a Antiamarílicos	Estudio Resliz.	10	0	0.0
<b>INVESTIGACION EPIDEMIOLOGICA</b>				
Estratif. F.R. Malaria Dist. Yurimaguas	Estudio	1	0	0.0
Investigac.Daños Amb.Impacto Jurisdicc.	Investigación	7	2	28.6
Investigación Brotes Epidémicos	Investigación	20	3	15.0
<b>EVALUACION</b>				
Evaluación y Vig. de Salud Pública de Prog.	Prog. Eval.	9	2	22.2
<b>CAPACITACION</b>				
Capacitación de Responsable de Unidades Notificantes	Resp. Capac.	72	26	36.1
Elaboración Boletines Epidemiológicos	Boletín Epid.	4	0	0.0
Supervisión y Monitoreo a Ejes.	U.N. Superv.	47	24	51.1

**EVALUACION III TRIMESTRE DE ACTIVIDADES DE SALUD.**  
**ENERO -SETIEMBRE**  
**AÑO 2,023**

ACTIVIDADES LABORATORIO	UNIDAD DE MEDIDA	META ANUAL	TOTAL ACUMULADO	%
			Nº	
<b>HEMATOLOGIA</b>				
Hematocrito	Muestra	29540	21362	72.3
Hematozario	Muestra	20650	10806	52.3
Hemoglobina	Muestra	21160	12113	57.2
Hemograma	Muestra	17575	13643	77.6
Lamina Periferica	Muestra	568	460	81.0
Prueba cruzada	Muestra	1200	0	0.0
Rec. de Plaquetas	Muestra	18000	12794	71.1
Reticulocitos	Muestra	160	108	67.5
Tiempo Coagulacion	Muestra	444	237	53.4
Tiempo de sangria	Muestra	444	237	53.4
V.S.G.	Muestra	276	209	75.7
Coombs Directo	Muestra	0	0	
Coombs Indirecto	Muestra	0	0	
Grupo sanguineo	Muestra	4687	2764	59.0
Control Calidad G.G	Muestra	9060	793	8.8
<b>BIOQUIMICA</b>				
Ac. Urico	Muestra	0	0	
Albumina	Muestra	0	0	
Amilasa	Muestra	0	0	
Bilirrubinas	Muestra	0	0	
Colesterol	Muestra	9930	6217	62.6
Creatinina	Muestra	190	119	62.6
Prote U/LCR	Muestra	0	0	
Fosfatasa Alk.	Muestra	0	0	
Glucosa	Muestra	16060	11852	73.8
HDL-Co.	Muestra	242	14	5.8
LDL-Co	Muestra	42	14	33.3
Proteinas Tot.	Muestra	660	0	0.0
Prot. Tot. Otros	Muestra	400	205	51.3
Transaminasa TGO	Muestra	90	65	72.2
Transaminasa TGP	Muestra	90	65	72.2
Trigliceridos	Muestra	11200	6068	54.2
Depur. de Creatinina	Muestra	0	0	
Proteinuria de 24 h.	Muestra	364	215	59.1
Urea	Muestra	226	110	48.7
Test de ADA	Muestra	40	0	0.0
DHL	Muestra	600	0	0.0
Hemoglobina Glicosilada	Muestra	2860	2154	75.3
<b>CITOLOGIA</b>				
Espermatograma	Muestra	0	0	
Papanicolau	Muestra	0	0	
<b>INMUNOLOGIA</b>				
Aglutinaciones	Muestra	1430	1006	70.3
Artritest	Muestra	252	124	49.2
ASO	Muestra	54	43	79.6
Anti Core HVB (P.Rápida)	Muestra	380	151	39.7
Anti Core HVB (Elisa Bco Sangre)	Muestra	10	0	0.0
HBs Ag ( Elisa Bco Sangre)	Muestra	4	1	25.0
HBs Ag (Prueba rápida)	Muestra	3258	1788	54.9
HCV ( Elisa. Bco Sangre)	Muestra	0	0	
HCV (Prueba Rápida)	Muestra	0	0	
HIV 1/2 (Prueba rápida)	Muestra	3467	2281	65.8
HIV 1/2 (Elisa Bco de Sangre )	Muestra	0	0	

HTLV I - II (Elisa Banco de Sangre)	Muestra	0	0	
PCR	Muestra	90	67	74.4
Pregnosticon	Muestra	3170	2498	78.8
RPR	Muestra	467	352	75.4
SIFILIS (Elisa Bco de Sangre)	Muestra	0	0	
SIFILIS ( P.rápida)	Muestra	2910	1834	63.0
Chagas (Elisa Bco Sangre)	Muestra	0	0	
P.S.A. (Ag. Prost. Especif)	Muestra	702	472	67.2
H. Piloni (Prueba rápida)	Muestra	1307	963	73.7
DENGUE NS1	Muestra	360	194	53.9
<b>MICROBIOLOGIA</b>				
Antibiogramas	Muestra	0	0	
Azuceres Reductores	Muestra	0	0	
Bacil. de Espudo	Muestra	9460	6209	65.6
Bacil. de Hansen	Muestra	13	4	30.8
Coprocultivo	Muestra	0	0	
Cultivo de Orina	Muestra	0	0	
Cultivo de Secrec.	Muestra	0	0	
Ex. Completo de orina	Muestra	19070	14353	75.3
Gram de Secrec.	Muestra	173	118	68.2
Helecho	Muestra	5	1	20.0
Hemocultivo	Muestra	0	0	
Leishmania	Muestra	103	56	54.4
Micologico (KOH)	Muestra	357	180	50.4
Parasitologico	Muestra	7721	5322	68.9
pH en heces	Muestra	10	0	0.0
Reaccion Inflamat.	Muestra	1652	1145	69.3
Sec. Vaginal Fresco	Muestra	332	120	36.1
Test de Amino (KOH)	Muestra	360	136	37.8
Thevenon	Muestra	929	446	48.0
Test de graham	Muestra	356	182	51.1
Control Calidad BK	Muestra	10	0	0.0
COVID 19	Muestra	200	95	47.5
<b>BANCO DE SANGRE</b>				
Bco Sangre	Muestra	0	0	
<b>TOTAL.-</b>				

EVALUACION III TRIMESTRE DE ACTIVIDADES DE SALUD.  
ENERO -SETIEMBRE  
AÑO 2,023

ACTIVIDADES CAPACITACION	UNIDAD DE MEDIDA	META ANUAL	TOTAL ACUMULADO	%
			Nº	
<b>CAPACITACION DE RECURSOS HUMANOS</b>				
<b>Recursos Humanos Capacitados a nivel de RSAA - HSGY.</b>		<b>0</b>	<b>0</b>	
Médico	Persona	<b>102</b>	<b>35</b>	34.3
Enfermeras	Persona	<b>149</b>	<b>42</b>	28.2
Obstetricas	Persona	<b>149</b>	<b>39</b>	26.2
Químicos Farmacéuticos	Persona	<b>7</b>	<b>3</b>	42.9
Odontólogos	Persona	<b>48</b>	<b>8</b>	16.7
Técnicos Enfermería	Persona	<b>319</b>	<b>116</b>	36.4
Aux. Enfermería	Persona	<b>12</b>	<b>0</b>	0.0
Asistente Social	Persona	<b>0</b>	<b>0</b>	
Nutricionista	Persona	<b>0</b>	<b>0</b>	
Aux. Nutricion	Persona	<b>0</b>	<b>0</b>	
Biólogos	Persona	<b>7</b>	<b>4</b>	57.1
Técnico Laboratorio	Persona	<b>79</b>	<b>20</b>	25.3
Profesionales Administrativos	Persona	<b>8</b>	<b>1</b>	12.5
Técnicos Administrativos	Persona	<b>36</b>	<b>5</b>	13.9
Aux. Administrativo	Persona	<b>4</b>	<b>3</b>	75.0
Docentes	Persona	<b>138</b>	<b>25</b>	18.1
Escolares	Persona	<b>919</b>	<b>4</b>	0.4
Psicólogo	Persona	<b>36</b>	<b>15</b>	41.7
Estudiantes Institutos Superiores	Persona	<b>28</b>	<b>2</b>	7.1
Otros (Agentes Comunitarios, Personal Brot	Persona	<b>88</b>	<b>9</b>	10.2

**EVALUACION III TRIMESTRE DE ACTIVIDADES DE SALUD.**  
**ENERO -SETIEMBRE**  
**AÑO 2,023**

ACTIVIDADES ATENCION A LA DEMANDA GENERAL	UNIDAD DE MEDIDA	META ANUAL	TOTAL ACUMULADO	%
			Nº	
<b>ATENCION A LA DEMANDA GENERAL</b>				
<b>CONSULTA MEDICA</b>	Consulta	<b>286276</b>	<b>130179</b>	45.5
* Medicina	Consulta	<b>147704</b>	<b>87826</b>	59.5
* Cirugía	Consulta	<b>0</b>	<b>0</b>	
* Traumatología	Consulta	<b>600</b>	<b>407</b>	67.8
* Ginecología	Consulta	<b>10296</b>	<b>973</b>	9.5
* Planificación Familiar	Consulta	<b>28636</b>	<b>18298</b>	63.9
* Obstetricia	Consulta	<b>71540</b>	<b>21942</b>	30.7
* Pediatría	Consulta	<b>27500</b>	<b>733</b>	2.7
* Neonatología	Consulta	<b>0</b>	<b>0</b>	
<b>ATENCION DE URGENCIA</b>	Atenciones	<b>4770</b>	<b>2347</b>	49.2
<b>HOSPITALIZACION</b>	Egreso	<b>1770</b>	<b>569</b>	32.1
* Medicina	Egreso	<b>760</b>	<b>295</b>	38.8
* Cirugía	Egreso	<b>240</b>	<b>0</b>	0.0
* Traumatología	Egreso	<b>0</b>	<b>0</b>	
* Ginecología	Egreso	<b>60</b>	<b>47</b>	78.3
* Obstetricia	Egreso	<b>710</b>	<b>227</b>	32.0
* Pediatría	Egreso	<b>0</b>	<b>0</b>	
* Neonatología	Egreso	<b>0</b>	<b>0</b>	
<b>ATENCION ODONTOLOGICA</b>	Atención	<b>25556</b>	<b>19123</b>	74.8
* Exámenes	Exámenes	<b>14338</b>	<b>9677</b>	67.5
* Extracciones	Extracciones	<b>3318</b>	<b>3211</b>	96.8
* Obturaciones	Obturaciones	<b>7900</b>	<b>6235</b>	78.9
<b>CENTRO QUIRURGICO.</b>	Int. Qx.	<b>294</b>	<b>61</b>	20.7
* Cirugía Mayor	Int. Qx.	<b>0</b>	<b>0</b>	
* Cirugía Menor	Int. Qx.	<b>294</b>	<b>61</b>	20.7
<b>ATENCION DE ENFERMERIA</b>	Atenciones	<b>60947</b>	<b>30522</b>	50.1
* Inyecciones	Inyecciones	<b>54985</b>	<b>26553</b>	48.3
* Curaciones	Curaciones	<b>5962</b>	<b>3969</b>	66.6
<b>INTERNAMIENTO EN CENTRO DE SALUD</b>	Egreso	<b>355</b>	<b>306</b>	86.2
<b>ATENCION DEL SANITARIO MORBILIDAD).</b>	Atención	<b>85000</b>	<b>54109</b>	63.7
<b>VISITAS DOMICILIARIAS.</b>	Visita Realizada	<b>57070</b>	<b>12833</b>	22.5

EVALUACION III TRIMESTRE DE ACTIVIDADES DE SALUD.  
ENERO -SETIEMBRE  
AÑO 2,023

ACTIVIDADES SALUD MENTAL	UNIDAD DE MEDIDA	META ANUAL	TOTAL ACUMULADO	%
			Nº	
<b>Atención de Consulta Externo</b>				
Atención Violencia Familiar	Atención	15225	5363	35.2
Atención Transtornos Depresivos.	Atención	3331	1976	59.3
Atención Trastorno de Ansiedad	Atención	8444	1668	19.8
Atención Abuso de Alcohol	Atención	8827	239	2.7
<b>Detección Problación Salud Mental</b>		3680	3473	94.4
Violencia Familiar	Tamizaje	26150	21857	83.6
Transtornos Depresivos.	Tamizaje	14167	5418	38.2
OH Y D	Tamizaje	7606	4522	59.5
<b>Campaña Salud Integ/Visita Domiciliaria.</b>		2620	18	0.7
Violencia Familiar	Acción	303	201	66.3
Transtornos Depresivos.	Acción	290	178	61.4
OH Y D	Acción	201	60	29.9
<b>Salud Mental / Sesión</b>		25	23	92.0
Violencia Familiar	Acción	593	445	75.0
OH Y D	Acción	251	134	53.4
<b>Educación y Difusión Población</b>		30	28	93.3
Violencia Familiar	Charla	193	100	51.8
Transtornos Depresivos.	Charla	165	100	60.6
OH Y D	Charla	130	55	42.3
<b>Tamizaje en Salud Mental</b>		9720	7417	76.3
Tamizaje de Violencia	Tamizado	56370	26844	47.6
Tamizaje de Consumo de Alcohol	Tamizado	15092	5435	36.0
Tamizaje de Trastorno Depresivo	Tamizado	9782	5311	54.3
Tamizaje de Psicosis	Tamizado	6610	3872	58.6
<b>Otros</b>		0	0	
Ansiedad	Atención	508	379	74.6
Informes Psicológicos	Informes	142	49	34.5
Intento Suicidio	Atención	62	46	74.2
Otras Atenciones Consultorio	Atención	1057	779	73.7
Abuso de Drogas	Atención	2179	26	1.2
Taller Personal	Acción	131	20	15.3

**EVALUACION III TRIMESTRE DE ACTIVIDADES DE SALUD.  
ENERO -SETIEMBRE  
AÑO 2,023**

ACTIVIDADES PROMOCION DE LA SALUD (PROMSA).	UNIDAD DE MEDIDA	META ANUAL	TOTAL ACUMULADO	%
			Nº	
<b>Instituciones Educativas Saludables Promueven el Cuidado Infantil y la Adecuada Alimentación</b>		<b>26</b>	<b>18</b>	69.2
Capacitacion a docentes del nivel inicial en los ejes temáticos de Alimentación y Nutrición en Salud, higiene, autoestima y valores.	Taller	<b>50</b>	<b>28</b>	56.0
Plan y Reunión Técnica de Sensibilización y evaluación de procesos con Directivos y Cuadros Técnicos de la - UGEL - Microredes.	Plan	<b>29</b>	<b>13</b>	44.8
Plan y Reunión Técnica de Facilitadores Salud - Educación (20 Personas)	Informe	<b>30</b>	<b>7</b>	23.3
Visita de Monitoreo y Asistencia Técnica al Programa de Educación para la salud /fortalecimiento de Gestión Datem del Maraño San Lorenzo) Alto Amazonas(Lagunas, Balsapuerto, Yurimaguas)	Informe	<b>55</b>	<b>3</b>	5.5
Plan Provincial de Capacitación a Docentes Nivel Primario en las Instituciones Educativas Priorizadas.	Plan Elaborado	<b>14</b>	<b>6</b>	42.9
Taller a Docentes Nivel Primario en los Ejes Temáticos AyNS e HyAS a nivel de establecimientos Priorizadas (Balsapuerto, Jeberos, Cahuapanas, Manseriche, Morona, Pastaza, Yurimaguas, )	Informe	<b>19</b>	<b>15</b>	78.9
Capacitación a Vigías Escolares Nivel Primario a Nivel de Redes / Microredes de la Provincia de Alto Amazonas.	Informe	<b>14</b>	<b>5</b>	35.7
Plan Regional de Acreditación de IEP IES (Según Fases)	Plan	<b>7</b>	<b>1</b>	14.3
Visita de Coordinación y Recojo de Data de la IEP Seleccionada a Nivel de establecimien Micro-Redes / Distritos Priorizados (I Trimestre)	Informe	<b>28</b>	<b>7</b>	25.0
Monitoreo a Docentes Nivel Primario Capacitados (ET - AyNS e HyAS a Nivel de Redes / Distritos Priorizados (II Trimestre) de la Provincia de Alto Amazonas y Datem del Maraño.	Informe	<b>15</b>	<b>4</b>	26.7
Monitoreo de Visita y Monitoreo a IEP Adscritas a Nivel de Redes / Distritos Priorizados (III Trimestre)	Informe	<b>17</b>	<b>4</b>	23.5
Monitoreo Final de reconocimiento de logros de IEP a Nivel de Redes / Distritos Priorizados (IV Trimestre)	Ficha de reconocimiento de logros 2010	<b>11</b>	<b>2</b>	18.2
Plan Provincial de Capacitación a Docentes Nivel Secundario en IEP Priorizados	Plan Elaborado	<b>19</b>	<b>8</b>	42.1

Capacitación a Docentes Nivel Secundario en los Ejes Temáticos SSyR y HPLV Nivel de establecimientos priorizados, Balsapuerto, Jeberos, Cahuapanas, Manseriche, Morona, Pastaza, Yurimaguas	Informe	17	7	41.2
Capacitación a Promotores Escolares Nivel Secundario "Guardianes de la Salud" a Nivel del Distrito de Yurimaguas.	Informe	9	2	22.2
Visita de Coordinación y Recojo de Data de la IES Seleccionada por distritos(I Trimestre)	Informe	14	4	28.6
Visita y Monitoreo a IES adscritas a Nivel de microredes (III Trimestre)	Informe	11	1	9.1
Acreditación Final de IES a Nivel de establecimientos de salud (IV Trimestre)	Ficha de reconocimiento de logros 2010	11	1	9.1
Diplomado en Educación para la Salud	Informe	8	2	25.0
Municipios saludables promueven el cuidado infantil, lactancia materna exclusiva y la adecuada alimentación y protección del menor de 36 meses		4	1	25.0
Reuniones de Fortalecimiento de los Comités Técnicos Mixtos Salud- Municipio de los Distritos priorizados por DIRESA (Distritos Yurimaguas, priorizando los Objetivos Nacionales y Regionales.	Asistencia técnica /Reuniones	17	5	29.4
Implementar un sistema de monitoreo y asistencia técnica a los promotores de salud	Monitoreo	13	3	23.1
Garantizar la Asamblea con los apus y delegados de las 31 comunidades y 04 anexos indígenas. Con la participación de las partes del convenio.	Asistencia técnica /Reuniones	5	2	40.0
Fortalecer la actividad comunitaria del personal de comunidades, incluye elaborar y difundir el manual del promotor, incluye acreditar los recursos humanos comunitario y vestuario de los agentes comunitarios	Asistencia técnica /Reuniones	3	2	66.7
Reuniones técnicas de Conformación del Comité Técnico Mixto Salud - Municipio de los Distritos priorizados .	Asistencia técnica /Reuniones	18	5	27.8
Reunión de Conformación del Comité Técnico Mixto Salud - Municipio del Distrito de Balsapuerto, priorizados en la Red Alto Amazonas.	Asistencia técnica /Reuniones	11	1	9.1
Reunión de Asistencia Técnica al equipo Técnico de salud y municipal en la Red Maraón (Cahuapanas, Manseriche, Pastaza y Barranca)	Asistencia técnica /Reuniones	7	1	14.3
Reunión de Conformación del Comité Técnico Mixto Salud - Municipio de los Distritos priorizados.	Reuniones	14	1	7.1
Visita de Monitoreo y Asistencia Técnica en Promoción de la Salud a los EE.SS de los distritos priorizados (TDI, SIVICO) Balsapuerto, Barranca, Yurimaguas (2), Santa Cruz, Saramiriza, Puerto America .	Visita de monitoreo	12	2	16.7

Reuniòn Tècnica de reorientaciòn de los planes de Desarrollo Local Concertado de los Distritos: Lagunas, Balsapuerto, Jeberos, con ènfasis en los ejes temàticos Nutriciòn, Salud Sexual reproductiva, Metaxènicas.	Reuniòn	8	2	25.0
Reuniòn Multisectorial en el Marco de la CampaÑA de Vacunaciòn Y VACUNACIÒN REGULAR	Reuniòn	17	7	41.2
Reuniòn con la Red Provincial de Municipios y Comunidades Saludables	taller	11	5	45.5
Salud de los Pueblos Indígenas		3	2	66.7
Difusiòn del Convenio Internacional N° 169 OIT, de la Declaraciòn de las Naciones Unidas de los Derechos de los Pueblos Indígenas regional y local	Reuniòn	0	0	
Coordinaciòn con el sector educaciòn para la firma de un convenio para la traducciòn de los protocolos y materiales educativos por cada lengua hablante.	Convenio firmado	2	1	50.0
Capacitaciòn en Enfoque de Género, derechos e interculturalidad y Salud Sexual y Reproductiva	Taller	16	10	62.5
Adecuaciòn cultural de los servicios de establecimientos de Salud en el àmbito de los pueblos indigenas.	Planes elaborados	9	0	0.0
Reproducciòn de materiales de promociòn de la salud para mejorar el trabajo de los agentes comunitarios, con adecuaciòn cultural		5	3	60.0
Reuniòn de socializaciòn de la estrategia de comunidades indigenas los/as responsables de las diferentes estrategias de salud de laDRSAA.	coordinador capacitado	4	2	50.0
Capacitaciòn a promotores de salud de las comunidades nativas en temas priorizados.	funcionario sensibilizado	10	4	40.0
Capacitaciòn a docentes en instituciones educativas		1012	515	50.9
Capacitar al 100% ACS en Promociòn de la Salud, Prevenciòn de las enfermedades, Diagnòstico y Tratamiento de la malaria, Dengue .	Plan	26	8	30.8
Elaboraciòn de material educativo (volantes)	informe	17	11	64.7
Elaboraciòn de material educativo (gigantografia)	Gigantografia	12	5	41.7
Difusiòn radial y televisiva	Difusiòn	36	5	13.9
Implementaciòn y ejecuciòn del SIVICO	campaÑA - Difusiòn	52	4	7.7
Pasacalle	Implementados	40	11	27.5
Reactivaciòn de la Sala Situacional	Actividad	22	7	31.8
Actualizaciòn de la Sala Situacional	SalaSituacional	36	10	27.8
Material educativo Comunicacional masivo (rotafolio, modulos, recetarios, tarjetas de alimentos, Dìpticos, gigantografias), Spot radiales.	Material educativo	21	13	61.9
Sensibilizaciòn Municipios que promueven salud sexual reproductivo	N° de Municipios.	7	3	42.9

Actividad extramural dirigida a la población en general con el objeto de informar, educar y comunicar las ventajas de la donación voluntaria de sangre como pilar fundamental para la oportunidad de la atención y la seguridad transfusional de una localidad.	Reunión	20	6	30.0
Población informada de las Campañas Integrales de Promoción de la Salud, generando entornos Saludables y propiciando la participación comunitaria.		20	12	60.0
Sensibilización para promover estilos de vida saludable en las 12 Microrredes de los 4 Distritos, Red Alto Amazonas, y Datem del Marañón.	Actividad Física	72	3	4.2
Sensibilización para promover estilos de vida saludable al personal de salud en actividades físicas..	Actividad Física	97	13	13.4
Campaña Integral en el Día Internacional de la Mujer	Pasacalle	23	10	43.5
Campaña en la Semana de la Maternidad Saludable y Segura y del Día del Niño al Nacer (Lanzamiento y Pasacalle) .	Sensibilización en	33	16	48.5
Concurso del bebé chuchutero del año 2011 os, Red Alto Amazonas.	Campaña	20	3	15.0
Campaña de atención integral en el fomento de la lactancia materna	Concurso	27	8	29.6
Familias Informadas en Lactancia Materna.	Nº de Familias Informadas.	2676	2193	82.0
Pasacalle por el Día Mundial de la Lactancia Materna	Pasacalle	19	3	15.8
Convención de Gestantes	Campaña	11	2	18.2
Pasacalle por el Día Mundial del Adulto Mayor con diversas actividades	Convención	14	3	21.4
Concurso de murales por el día mundial de la lucha contra la tuberculosis	Caminata, Actividades recreativas.	23	7	30.4
Pasacalle por el Día del No Fumador en 02 Microrredes de Red Alto Amazonas y San Lorenzo	Concurso	14	3	21.4
Campaña y Pasacalle por la semana de la Lactancia Materna en Microrredes, Red Alto Amazonas, San Lorenzo .	Pasacalle	22	6	27.3
Campaña de Atención Integral y Pasacalle por la Semana de Prevención contra el Cáncer en 02 Microrredes Red Alto Amazonas, San Lorenzo .	Pasacalle	30	7	23.3
Campaña de Sensibilización por el Día Mundial de la lucha contra la Tuberculosis en 8 Microrredes	Pasacalle	24	7	29.2
Campaña de despistaje de la hipertensión y diabetes para adulto y adulto mayor en 7 Microrredes	Campaña	23	9	39.1
Jornada de alimentación y nutrición saludable por ACS, (Festival de Comidas Regionales)	Campaña	26	5	19.2
Campaña de Fluorización en Niños 5 Microrredes y Microredes Red Alto Amazonas, y Datem del Marañón.	Festival	285	218	76.5
Campaña de Fluorización en Gestantes en 5 Microrredes Red Alto Amazonas, San Lorenzo.	Campaña	66	44	66.7

Pasacalle en Prevención de las Caries Dental Red Alto Amazonas	Campaña	<b>26</b>	<b>10</b>	38.5
Campaña de Salud Bucal promoviendo Familias Saludables ( Red Alto Amazonas, San Lorenzo.)	Pasacalle	<b>11</b>	<b>7</b>	63.6
Movilización por la No Violencia Contra la Mujer	Campañas	<b>17</b>	<b>6</b>	35.3
Campaña de Difusión de prevención de Accidentes de Tránsito ( Red Alto Amazonas)	Vigilia	<b>6</b>	<b>0</b>	0.0
Asistencia Técnica y Monitoreo a Cabeceras de Microred	Campaña	<b>4</b>	<b>2</b>	50.0
Monitoreo al Agente Comunitario de Salud en sesiones demostrativas	Monitoreo	<b>42</b>	<b>0</b>	0.0
Ejecución de Sesiones Demostrativas al POP por (ACS, Promotores (05 Distritos priorizados), Balsapuerto, Jeberos, Saramiriza, Ullpayacu, San Lorenzo .	Sesiones Demostrativas realizadas	<b>66</b>	<b>13</b>	19.7
Curso de capacitación a ACS en Atención Integral de Salud, Alimentación y Nutrición Saludable	Sesiones Demostrativas realizadas	<b>32</b>	<b>5</b>	15.6
Sesiones demostrativas por agentes comunitarios a madres que tengan niños menores de 36 meses, gestantes y lactantes, en la jurisdicción de Yurimaguas, Aguamiro, Pampa Hermosa, Loma, Carretera, Natividad, Independencia, Munichis, Lagunas, Santa Cruz, Jeberos, Balsapuerto, Shucushyacu, San Lorenzo, Saramiriza, Cahuapanas, Puerto América, Ullpayacu,	Nº de sesiones demostrativas Realizadas.	<b>107</b>	<b>13</b>	12.1
Reuniones de evaluación de proceso de la implementación de CVC	Reunión	<b>7</b>	<b>2</b>	28.6
Reuniones de socialización de avances de implementación de los CVC con involucrados	Informe	<b>4</b>	<b>2</b>	50.0
Difundir las casas de espera que son adecuadas a la realidad intercultural.	Informe	<b>13</b>	<b>4</b>	30.8

**EVALUACION III TRIMESTRE DE ACTIVIDADES DE SALUD.  
ENERO -SETIEMBRE  
AÑO 2,023**

ACTIVIDADES GESTION DE LA CALIDAD	UNIDAD DE MEDIDA	META ANUAL	TOTAL ACUMULADO	%
			Nº	
Elaboración y monitoreo del Plan Operativo del Sistema de Gestión de la Calidad de Red de Salud de alto amazonas de acuerdo a las NT.	Plan de implementación aprobado/ plan de Monitoreo anual Red	17	8	47.1
Plan de Capacitación para el personal de Salud operativo del Sistema de Gestión de la Calidad(Tema Proyecto de Mejora, Clima Organizacional, Manejo de Conflictos ) red de Salud de Alto Amazonas	Aprobación del Plan	12	5	41.7
Plan de Capacitación para el personal de Salud operativo del Sistema de Gestión de la Calidad(Tema Proyecto de Mejora, Clima Organizacional, Manejo de Conflictos ) red de Daten del Marañón	Aprobación del Plan	9	3	33.3
Resolución de aprobación del Plan Operativo de la Red de Salud de Alto Amazonas Daten del Marañón , Hospital Santa Gema	Resolución de Aprobación Plan Operativo anual	15	0	0.0
Elaboración y monitoreo del Plan de Red de Salud de alto amazonas de Implementación de la NT de Auditoría	Plan de implementación aprobado/ plan de Monitoreo anual Red	4	1	25.0
Resolución de aprobación del Plan de Auditoria de la Red de Salud de Alto Amazonas Daten del Marañón , Hospital Santa Gema	Resolución de Aprobación Plan Operativo anual de Auditoria	3	0	0.0
Plan de Micro Redes de Salud y Hospital de acuerdo a las NT de Auditoría	Plan de implementación aprobado/ plan de Monitoreo anual Micro Redes y Hospital	11	0	0.0
Autoevaluación de establecimientos de salud ( 12 Micro Redes ( 5 C S, 15 P.S , 1 Hospital	Informes	19	1	5.3
Evaluación Externa de 2establecimientos de salud, Santa Cruz, Hospital Santa Gema	Documento oficial	4	0	0.0
Elaboración del Plan de Supervisión Monitoreo del avance y cumplimiento de metas propuestas en el plan operativo 2011de Red de Salud	Plan de supervisión/Informe	33	1	3.0

Evaluación del Plan de Auditoría, autoevaluación, proyectos de mejora, Sistema de Información del 2011 Red de Salud	Informes	39	1	2.6
Aplicación de encuesta de insatisfacción al usuario externo (Hospital, Lagunas, Santa Cruz, Shucushyacu, Jeberos, Balsa puerto, Munichis, P.H, Aguamiro, Loma, San Lorenzo, Saramiriza, Prto América, Ullpayacu,	Informes	22	3	13.6
Elaboración del plan de intervenciones de clima organizacional (Hospital, Lagunas, Santa Cruz, Shucushyacu, Jeberos, Balsa puerto, Munichis, P.H, Aguamiro, Loma, San Lorenzo, Saramiriza, Prto América, Ullpayacu,	Plan	15	3	20.0
Aplicación de encuestas de clima organizacional ( EE.SS Red, Hospital, Lagunas, Santa Cruz, Shucushyacu, Jeberos, Balsa puerto, Munichis, P.H, Aguamiro, Loma, San Lorenzo, Saramiriza, Prto América, Ullpayacu	Informes/ propuesta de Proyectos de Mejora	15	2	13.3
Implementación de la Oficina Escucha al Usuario ( oficina de la Red, C.S Lagunas, Saramiriza, La Loma, Hospital Santa Gema	Informe	31	1	3.2
Implementaciones de buzones de sugerencia ( Lagunas, P.H, Munichis, Aguamiro, , Loma, San Lorenzo, Saramiriza, Prto América, Ullpayacu	Informes/ Actas de Implementación	15	5	33.3
Revisión de la información de los buzones bimensual	Informes	55	7	12.7
Elaboración de proyectos de mejora continua de calidad en función a las brechas identificadas en Auditoría, Autoevaluación, Clima organizacional, a nivel de la Red Micro Redes	Proyecto	19	7	36.8
Implementación de los proyectos presentados a nivel de la Red Micro Redes	Implementación, Resolución	10	2	20.0
Elaboración y desarrollo del plan Anual para la Seguridad del paciente	RD. De aprobación	6	1	16.7
Seguimiento del plan Anual para la seguridad del paciente	Informe	97	2	2.1
Evaluación del plan Anual para la seguridad del paciente	Informe	5	1	20.0
Reunión de Coordinación con Actores Sociales, Centro de Salud La Loma, Carreta Aguamiro	Actas	7	1	14.3

**EVALUACION III TRIMESTRE DE ACTIVIDADES DE SALUD.  
ENERO -SETIEMBRE  
AÑO 2,023**

ACTIVIDADES E.S. PUEBLOS INDIGENAS.	UNIDAD DE MEDIDA	META ANUAL	TOTAL ACUMULADO	%
			Nº	
Elaboracion del Plan Operativo ESSPI 2020	Plan elaborado e Implementado aprobado e incorporado al POI	14	3	21.4
Implementar la ESSPI EN LOS 12 MICROREDES, 5 EJES DE MICRO RED , 1 HOSPITAL	EESS Implementados	14	2	14.3
Taller de Capacitacion en Adecuacion Intercultural al Personal de Salud de las Micro Red Alto Amazonas.	Taller	10	2	20.0
Establecimientos de Salud Implementados con Enfoque intercultural	EESS Implementados	83	54	65.1
Taller de Identificar los problemas de salud de la población indígena por etnia	Taller	8	3	37.5
Elaborar Planes de Intervencion especificos según Prioridades y Etnias	Planes de Intervencion	4	0	0.0
Taller de Capacitacion en AIEPI Indigena	Taller Red	8	3	37.5
Elaboracion de Proyectos de acuerdo ala cartera de prioridades	Proyectos Elaborados	8	3	37.5
Formar promotores de salud indígenas de acuerdo al diagnostico o necesidad de cada etnia	Planes de capacitacion / Informes	56	32	57.1
Implementar la red de promotores indígenas	Taller Red	66	38	57.6
Supervisión Monitoreo la Información Diferenciada en los EESS	Planes e Informe	12	6	50.0
Evaluacion de la ESSPI	Planes e Informes	48	30	62.5
Desarrollo de talleres de consulta etnia	Talleres ,Informe ,Documentos	11	3	27.3
*Recolectar la información de morbilidad, atenciones por etnia, *Implementar con registros	Formateria, Registros distribuidos	53	35	66.0
Información mensual y trimestral de la Morbilidad/Mortalidad EESS	Mensual/ Trimestral	81	53	65.4
Taller de capacitación Para la Incorporación de la Variable etnia, para el Sistema de Vigilancia VEA,SIS HIS	Taller/informe	53	15	28.3

**EVALUACION III TRIMESTRE DE ACTIVIDADES DE SALUD.  
ENERO -SETIEMBRE  
AÑO 2,023**

ACTIVIDADES PROGRAMA DE PREVENCIÓN Y CONTROL DE CÁNCER	UNIDAD DE MEDIDA	META ANUAL	TOTAL ACUMULADO	%
			Nº	
MONITOREO, SUPERVISION, EVALUACION Y CONTROL DE PREVENCIÓN Y CONTROL DEL CÁNCER **	INFORME	6	5	83.3
DESARROLLO DE NORMAS Y GUIAS TECNICAS EN PREVENCIÓN Y CONTROL DEL CÁNCER **	NORMA	3	2	66.7
CONSEJERIA PREVENTIVA EN FACTORES DE RIESGO PARA EL CÁNCER	PERSONA INFORMADA	8139	4938	60.7
TAMIZAJE CON PAPANICOLAOU PARA DETECCIÓN DE CÁNCER DE CUELLO UTERINO	PERSONA	1788	1020	57.0
TAMIZAJE CON INSPECCIÓN VISUAL CON ACIDO ACETICO PARA DETECCIÓN DE CÁNCER	PERSONA	2308	819	35.5
DETECCIÓN MOLECULAR DE VIRUS PAPILOMA HUMANO	PERSONA	2424	1263	52.1
TAMIZAJE EN MUJER CON EXAMEN CLÍNICO DE MAMA PARA DETECCIÓN DE CÁNCER DE MAMA	PERSONA	2573	1854	72.1
TAMIZAJE PARA DETECCIÓN DE CÁNCER DE COLON Y RECTO	PERSONA	2077	698	33.6
TAMIZAJE PARA DETECCIÓN DE CÁNCER DE PROSTATA.	PERSONA	2245	1184	52.7
TAMIZAJE PARA DETECCIÓN DE CÁNCER DE PIEL	PERSONA	11296	4513	40.0
ATENCIÓN DE LA PACIENTE CON LESIONES PREMALIGNAS DE CUELLO UTERINO CON ABLACION	PERSONA	338	63	18.6

**EVALUACION III TRIMESTRE DE ACTIVIDADES DE SALUD.**  
**ENERO -SETIEMBRE**  
**AÑO 2,023**

ACTIVIDADES ENFERMEDADES NO TRANSMISIBLES	UNIDAD DE MEDIDA	META ANUAL	TOTAL ACUMULADO	%
			Nº	
<b>3000015 VALORACION CLINICA Y TAMIZAJE LABORATORIAL DE ENFERMEDADES CRONICAS NO TRANSMISIBLES</b>		<b>529</b>	<b>87</b>	16.4
<b>5001504 PERSONAS DE 5 A 11 AÑOS CON VALORACION CLINICA DE FACTORES DE RIESGO Y TAMIZAJE LABORATORIAL</b>	Persona Tamizada	<b>1254</b>	<b>454</b>	36.2
<b>5001501 PERSONAS DE 12 A 17 AÑOS CON VALORACIÓN CLINICA DE FACTORES DE RIESGO Y TAMIZAJE LABORATORIAL</b>	Persona Tamizada	<b>1712</b>	<b>795</b>	46.4
<b>5001502 PERSONAS DE 18 A 29 AÑOS CON VALORACIÓN CLINICA DE FACTORES DE RIESGO Y TAMIZAJE LABORATORIAL</b>	Persona Tamizada	<b>1343</b>	<b>578</b>	43.0
<b>5001503 PERSONAS DE 30 A 39 AÑOS CON VALORACIÓN CLINICA DE FACTORES DE RIESGO Y TAMIZAJE LABORATORIAL</b>	Persona Tamizada	<b>2497</b>	<b>1389</b>	55.6
<b>5001507 PERSONAS DE 40 A 59 AÑOS CON VALORACIÓN CLINICA DE FACTORES DE RIESGO Y TAMIZAJE LABORATORIAL</b>	Persona Tamizada	<b>2446</b>	<b>1340</b>	54.8
<b>5001505 PERSONAS MAYORES DE 60 AÑOS CON VALORACIÓN CLINICA DE FACTORES DE RIESGO Y TAMIZAJE LABORATORIAL</b>	Persona Tamizada	<b>1013</b>	<b>367</b>	36.2
<b>HIPERTENSION ARTERIAL</b>		<b>656</b>	<b>102</b>	15.5
HIPERTENSION ESCENCIAL (CASO PREVALENTE)	Caso	<b>2989</b>	<b>2154</b>	72.1
HIPERTENSION ESCENCIAL (CASOS NUEVOS)	Caso	<b>3008</b>	<b>1154</b>	38.4
<b>TRATAMIENTO Y CONTROL CON DIAGNOSTICO DE HIPERTENSION ARTERIAL</b>		<b>655</b>	<b>48</b>	7.3
MANEJO DE EMERGENCIA O URGENCIA HIPERTENSIVA (5001601)	Persona atendida	<b>1461</b>	<b>430</b>	29.4
TRATAMIENTO Y CONTROL DE PERSONAS CON DISLIPIDEMIAS (5001602)	Persona atendida	<b>1080</b>	<b>331</b>	30.6
PACIENTE HIPERTENSO DE NO ALTO RIESGO Y CONTROLADO QUE RECIBE TRATAMIENTO (5001604)	Persona Atendida	<b>1042</b>	<b>600</b>	57.6
PACIENTES HIPERTENSOS CON ESTRATIFICACION DE RIESGO CARDIOVASCULAR (5001608)	Persona Atendida	<b>1306</b>	<b>699</b>	53.5
PACIENTES CON ENFERMEDAD CARDIOMETABOLICA ORGANIZADOS QUE RECIBEN EDUCACIÓN PARA EL CONTROL DE LA ENFERMEDAD (5001605)	Paciente Informada	<b>2213</b>	<b>1470</b>	66.4
<b>DIABETES MELLITUS</b>		<b>596</b>	<b>0</b>	0.0
DIABETES MELLITUS TIPO 2 (CASOS NUEVOS)	Caso	<b>1367</b>	<b>276</b>	20.2
DIABETES MELLITUS TIPO 2 (CASOS PREVALENTES)	Caso	<b>1950</b>	<b>1423</b>	73.0
<b>3000017 TRATAMIENTO A PERSONAS CON DIAGNOSTICO DE DIABETES</b>		<b>610</b>	<b>6</b>	1.0
<b>5001701 MANEJO BASICO DE CRISIS HIPOGLICEMICA O HIPERGLICEMICA EN PACIENTES DIABETICOS</b>	Persona Atendida	<b>746</b>	<b>74</b>	9.9
<b>5001703 PACIENTE DIABETICO NO COMPLICADO CONTROLADO CON TRATAMIENTO</b>	Paciente Tratada	<b>799</b>	<b>239</b>	29.9

DIRECCION DE RED DE SALUD ALTO AMAZONAS		INDICADORES SANITARIOS. MICRORRED DE SALUD DE YURIMAGUAS / PUESTOS Y CENTROS DE SALUD.																																																						
EVALUACIÓN DE ACTIVIDADES DE SALUD ENERO - SETIEMBRE 2023		C.S. I-3 C.M.I. AGUAMIRO P.S. I-1 (04)					C.S. I-3 LA NATIVIDAD P.S. I-2 (01) P.S. I-1 (04)					C.S. I-3 INDEPENDENCIA P.S. I-1 (01)					C.S. I-4 PAMPA HERMOSA P.S. I-1 (05)					C.S. I-3 GRAU P.S. I-1 (05)					C.S. I-3 LA LOMA P.S. I-1 (05)					C.S. I-3 LA CARRETERA P.S. I-1 (02)					C.S. I-3 MUNICHIS P.S. I-2 (01) P.S. I-1 (06)					C.S. I-3 SANTA MARIA P.S. I-1 (03)														
INDICADORES DE GESTIÓN SANITARIA Puntaje máximo esperado 102 ESTRATEGIAS SANITARIAS ETAPAS DE VIDA PRIORIDADES REGIONALES		NUMERADOR	DENOMINADOR	LOGRADO	RESULTADO	CALIFICACION	NUMERADOR	DENOMINADOR	LOGRADO	RESULTADO	CALIFICACION	NUMERADOR	DENOMINADOR	LOGRADO	RESULTADO	CALIFICACION	NUMERADOR	DENOMINADOR	LOGRADO	RESULTADO	CALIFICACION	NUMERADOR	DENOMINADOR	LOGRADO	RESULTADO	CALIFICACION	NUMERADOR	DENOMINADOR	LOGRADO	RESULTADO	CALIFICACION	NUMERADOR	DENOMINADOR	LOGRADO	RESULTADO	CALIFICACION	NUMERADOR	DENOMINADOR	LOGRADO	RESULTADO	CALIFICACION	NUMERADOR	DENOMINADOR	LOGRADO	RESULTADO	CALIFICACION										
Nº	ETAPA DE VIDA NIÑO					16					18					18					16					16					16					16					16					16					16					
1	Recien nacidos con 4 controles de CREDE.	107	337	32	M	1	119	213	56	M	1	73	165	44	M	1	60	200	30	M	1	27	115	23	M	1	24	198	12	M	1	112	285	39	M	1	21	238	9	M	1	11	78	14	M	1	11	78	14	M	1					
2	Recien Nacidos con visita domiciliaria	9	337	3	M	1	79	213	37	M	1	4	165	2	M	1	4	200	2	M	1	6	115	5	M	1	126	198	64	M	1	13	285	5	M	1	42	238	18	M	1	45	78	58	M	1	45	78	58	M	1					
3	Menores de 36 meses con Crecimiento y Desarrollo completo de acuerdo a su edad.	323	1144	28	M	1	442	825	54	M	1	330	483	68	M	1	281	757	37	M	1	73	503	15	M	1	222	850	26	M	1	479	932	51	M	1	343	893	38	M	1	112	371	30	M	1	112	371	30	M	1					
4	Menores de 12 meses con vacuna completa para su edad.	156	391	40	M	1	196	283	69	M	1	134	183	73	M	1	107	255	42	M	1	18	161	11	M	1	185	261	71	M	1	274	317	86	M	1	143	319	45	M	1	14	128	11	M	1	14	128	11	M	1					
5	Niños y Niñas de 4 años con vacuna completa	106	395	27	M	1	124	253	49	M	1	54	174	31	M	1	61	219	28	M	1	19	175	11	M	1	134	292	46	M	1	105	361	29	M	1	93	285	33	M	1	35	121	29	M	1	35	121	29	M	1					
6	Nº de establecimientos que reportar lectura del data logger, en forma mensual	2	2	100	B	3	1	1	100	B	3	2	2	100	B	3	1	1	100	B	3	1	1	100	B	3	2	2	100	B	3	1	1	100	B	3	1	2	50	M	1	2	2	100	B	3	2	2	100	B	3					
7	Proporción de IRAS COMPLICADAS en niños menores de 5 años.	0	564	0	B	3	2	1130	0	B	3	4	524	1	B	3	1	383	0	B	3	1	361	0	B	3	2	702	0	B	3	0	718	0	B	3	7	604	1	B	3	0	264	0	B	3	0	264	0	B	3					
8	Proporción de EDAS COMPLICADAS en niños menores de 5 años.	1	77	1	B	3	7	221	3	B	3	8	105	8	B	3	2	61	3	B	3	2	54	4	B	3	4	93	4	B	3	1	81	1	B	3	5	102	5	B	3	2	43	5	B	3	2	43	5	B	3					
9	Porcentaje de niños/as menores de 36 meses con suplementos de Hierro y otros micronutrientes	88	462	19	M	1	299	200	150	B	3	150	122	123	B	3	69	200	35	M	1	20	91	22	M	1	82	293	28	M	1	79	253	31	M	1	168	131	128	B	3	39	103	38	M	1	39	103	38	M	1					
10	Porcentaje de niños/as menores de 36 meses con diagnóstico de anemia, que culminan su tratamiento de hierro	31	889	3	M	1	88	463	19	M	1	69	251	27	M	1	7	545	1	M	1	0	126	0	M	1	33	596	6	M	1	0	667	0	M	1	58	453	13	M	1	13	249	5	M	1	13	249	5	M	1					
Nº	SALUD SEXUAL REPRODUCTIVA/GESTANTES					8					6					8					11					8					11					7					8					11					11					
11	Cobertura de parejas protegidas por métodos modernos	360	995	36	M	1	383	943	41	M	1	292	615	47	M	1	371	428	87	B	3	136	187	73	M	1	446	831	54	M	1	412	862	48	M	1	347	473	73	M	1	255	267	96	B	3	255	267	96	B	3					
12	Proporción de gestantes que inician su 1era APN en el I TRIM	141	279	51	M	1	202	537	38	M	1	125	275	45	M	1	104	214	49	M	1	35	59	59	M	1	155	259	60	M	1	228	393	58	M	1	150	198	76	M	1	47	45	104	B	3	47	45	104	B	3					
13	Proporción de gestantes con 6 APN	90	364	25	M	1	164	318	52	M	1	121	184	66	M	1	81	173	47	M	1	27	54	50	M	1	141	24	588	B	3	176	301	58	M	1	115	161	71	R	2	39	62	63	M	1	39	62	63	M	1					
14	Parto institucional	158	223	71	R	2	329	430	77	R	2	171	220	78	R	2	203	171	119	B	3	41	47	87	R	2	199	207	96	B	3	303	314	96	B	3	249	158	158	B	3	70	36	194	B	3	70	36	194	B	3					
15	Cobertura de suplementación en adolescentes mujeres de 12 a 17 años	326	232	141	B	3	206	412	50	M	1	348	348	100	B	3	203	160	127	B	3	97	65	149	B	3	513	351	146	B	3	209	342	61	M	1	228	287	79	M	1	61	72	85	M	1	61	72	85	M	1					
Nº	PREVENCIÓN Y CONTROL DE ITS, VIH Y HEPATITIS B - CANCER					2					2					4					4					3					2					2					2					2					2					
16	Porcentaje de Población Masculina de 18 - 59 años Tamizados para VIH.	802	938	86	M	1	233	666	35	M	1	350	339	103	B	3	534	430	124	B	3	211	248	85	M	1	411	674	61	M	1	476	769	62	M	1	138	515	27	M	1	185	284	65	M	1	185	284	65	M	1					
17	Porcentaje de mujeres de 25 a 64 años con despistaje de Cancer de cuello uterino.	417	812	51	M	1	343	850	40	M	1	231	500	46	M	1	210	371	57	M	1	140	185	76	R	2	232	552	42	M	1	340	580	59	M	1	158	400	40	M	1	103	180	57	M	1	103	180	57	M	1					
	PREVENCIÓN Y CONTROL DE TUBERCULOSIS					8					9					9					9					7					9					9					8					8					8					
18	Proporción de abandono a tratamiento antituberculosis de TB Sensible	0	8	0	B	3	0	9	0	B	3	0	6	0	B	3	0	7	0	B	3	0	2	0	B	3	0	6	0	B	3	0	11	0	B	3	0	3	0	B	3	0	3	0	B	3	0	3	0	R	2	0	3	0	R	2
19	Proporción de Contactos Examinados	25	25	100	B	3	20	20	100	B	3	22	22	100	B	3	15	15	100	B	3	10	10	100	B	3	23	23	100	B	3	35	35	100	B	3	12	12	100	B	3	10	10	100	B	3	10	10	100	B	3					
20	Proporción de Sintomáticos Respiratorios Frotis Positivo	409	535	76	R	2	376	360	104	B	3	232	241	96	B	3	292	232	126	B	3	65	101	64	M	1	383	416	92	B	3	400	399	100	B	3	162	210	77	R	2	87	96	91	B	3	87	96	91	B	3					
Nº	NO TRANSMISIBLES					14					11					11					7					12					8					7					13					8					8					
21	Poblacion con Hipertension arterial recibe tratamiento	95	83	114	B	3	13	55	24	M	1	57	50	114	B	3	0	44	0	M	1	2	7	29	M	1	43	94	46	M	1	24	177	14	M	1	37	83	45	M	1	0	7	0	M	1	0	7	0	M	1					

DIRECCION DE RED DE SALUD ALTO AMAZONAS		INDICADORES SANITARIOS. MICRORRED DE SALUD DE YURIMAGUAS / PUESTOS Y CENTROS DE SALUD.																																																	
EVALUACIÓN DE ACTIVIDADES DE SALUD ENERO - SETIEMBRE 2023		C.S. I-3 C.M.I. AGUAMIRO P.S. I-1 (04)					C.S. I-3 LA NATIVIDAD P.S. I-2 (01) P.S. I-1 (04)					C.S. I-3 INDEPENDENCIA P.S. I-1 (01)					C.S. I-4 PAMPA HERMOSA P.S. I-1 (05)					C.S. I-3 GRAU P.S. I-1 (05)					C.S. I-3 LA LOMA P.S. I-1 (05)					C.S. I-3 LA CARRETERA P.S. I-1 (02)					C.S. I-3 MUNICHIS P.S. I-2 (01) P.S. I-1 (06)					C.S. I-3 SANTA MARIA P.S. I-1 (03)									
22	De 5 años a más con Valoración clínica de factor de riesgo	757	876	86	R	2	346	1594	22	M	1	363	695	52	M	1	103	295	35	M	1	218	213	102	B	3	144	817	18	M	1	407	1204	34	M	1	713	550	130	B	3	476	480	99	B	3					
23	Población con Diabetes Mellitus recibe tratamiento	76	66	115	B	3	17	120	14	M	1	38	37	103	B	3	4	22	18	M	1	0	3	0	M	1	19	123	15	M	1	39	129	30	M	1	11	18	61	M	1	0	2	0	M	1					
24	Porcentaje de Población Adulto Mayor con Valoración Clínica (VACAM)	161	140	115	B	3	121	168	72	R	2	31	206	15	M	1	0	32	0	M	1	8	61	13	M	1	17	86	20	M	1	33	404	8	M	1	261	24	1088	B	3	11	26	42	M	1					
25	Exámenes de tamizaje y diagnóstico de personas con errores refractivos	224	626	36	M	1	98	1113	100	B	3	157	513	31	M	1	47	453	10	M	1	142	125	114	B	3	10	566	2	M	1	210	788	27	M	1	418	557	75	R	2	24	188	13	M	1					
26	Atención de niños de 6 meses a 11 años con 2da aplicación de Fluor Gel y Fluor Barniz	150	200	75	R	2	149	150	99	B	3	150	250	60	R	2	55	100	55	R	2	83	100	83	B	3	245	250	98	B	3	110	200	55	R	2	153	160	96	B	3	0	1	0	M	1					
Nº	CALIDAD					22					22					22					22					22					22					22					22										
27	Cuenta con el Plan de Gestión de la Calidad en Salud aprobado (Categorías I-3, I-4)	1	1	100	B	3	1	1	100	B	3	1	1	100	B	3	1	1	100	B	3	1	1	100	B	3	1	1	100	B	3	1	1	100	B	3	1	1	100	B	3	1	1	100	B	3	1	1	100	B	3
28	Cuenta con el Registro, Notificación y Análisis de la ocurrencia de incidentes y/o Eventos Adversos en Salud en los establecimientos de salud (Categorías I-3, I-4 y SMA).	1	1	100	B	3	1	1	100	B	3	1	1	100	B	3	1	1	100	B	3	1	1	100	B	3	1	1	100	B	3	1	1	100	B	3	1	1	100	B	3	1	1	100	B	3	1	1	100	B	3
29	Tiene implementado la Auditoría de la Calidad de Atención en Salud en los Establecimientos de Salud (Categorías I-3, I-4).	1	1	100	B	3	1	1	100	B	3	1	1	100	B	3	1	1	100	B	3	1	1	100	B	3	1	1	100	B	3	1	1	100	B	3	1	1	100	B	3	1	1	100	B	3	1	1	100	B	3
30	Proyectos y/o acciones de mejora implementados (a partir de categoría I-3).	1	1	100	B	3	1	1	100	B	3	1	1	100	B	3	1	1	100	B	3	1	1	100	B	3	1	1	100	B	3	1	1	100	B	3	1	1	100	B	3	1	1	100	B	3	1	1	100	B	3
31	Implementación del proceso de higiene de manos en los establecimientos de salud (a partir de categoría I-3 y SMA).	1	1	100	B	3	1	1	100	B	3	1	1	100	B	3	1	1	100	B	3	1	1	100	B	3	1	1	100	B	3	1	1	100	B	3	1	1	100	B	3	1	1	100	B	3	1	1	100	B	3
32	Implementación de la Autoevaluación del Proceso de Acreditación de establecimientos de salud (a partir de categoría I-1).	1	1	100	B	3	1	1	100	B	3	1	1	100	B	3	1	1	100	B	3	1	1	100	B	3	1	1	100	B	3	1	1	100	B	3	1	1	100	B	3	1	1	100	B	3	1	1	100	B	3
33	Cuenta con Plataforma de Atención al Usuario Externo – PAUS – SUSALUD (I-4)	0	1	0	M	1	0	1	0	M	1	0	1	0	M	1	0	1	0	M	1	0	1	0	M	1	0	1	0	M	1	0	1	0	M	1	0	1	0	M	1	0	1	0	M	1					
34	Cuenta con el libro de Reclamaciones (a partir de categoría I-1 y SMA).	1	1	100	B	3	1	1	100	B	3	1	1	100	B	3	1	1	100	B	3	1	1	100	B	3	1	1	100	B	3	1	1	100	B	3	1	1	100	B	3	1	1	100	B	3	1	1	100	B	3
EVALUACION DE LA GESTION SANITARIA		PUNTAJE LOGRADO 70					PUNTAJE LOGRADO 68					PUNTAJE LOGRADO 72					PUNTAJE LOGRADO 69					PUNTAJE LOGRADO 68					PUNTAJE LOGRADO 63					PUNTAJE LOGRADO 69					PUNTAJE LOGRADO 67														
		PUNTAJE ESPERADO 102					PUNTAJE ESPERADO 102					PUNTAJE ESPERADO 102					PUNTAJE ESPERADO 102					PUNTAJE ESPERADO 102					PUNTAJE ESPERADO 102					PUNTAJE ESPERADO 102					PUNTAJE ESPERADO 102														
AEAS/ACCH/DPT/EOA/MLTR		MALO 68.6					MALO 66.7					REGULAR 70.6					MALO 67.6					MALO 66.7					MALO 66.7					MALO 61.8					MALO 67.6					MALO 65.7									
TOTAL-		68.6					67					71					68					67					67					62					68					66									



DIRECCION DE RED DE SALUD ALTO AMAZONAS		INDICADORES SANITARIOS. MICRORREDES DE SALUD DE SALUD / PUESTOS Y CENTROS DE SALUD.																								CONSOLIDADO RED DE SALUD ALTO AMAZONAS ENERO - SETIEMBRE 2023 HOSPITAL II-2 (01), IPRESS (02) C.S. I-4 (03), C.S. I-3 (13), P.S. I-2 (03), P.S. I-1 (87)										
EVALUACIÓN DE ACTIVIDADES DE SALUD ENERO - SETIEMBRE 2023		CONSOLIDADO YURIMAGUAS: HOSP. II-2 (01), IPRESS (02) C.S. I-4 (01), C.S. I-3 (09), P.S. I-2 (02), P.S. I-1 (35)					TENIENTE CESAR LOPEZ ROJAS C.S. I-3 SHUCUSHYACU P.S. I-1 (08)					BALSAPUERTO C.S. I-4 BALSAPUERTO C.S. I-3 S.G. VARADERO P.S. I-1 (17)					SANTA CRUZ C.S. I-3 SANTA CRUZ P.S. I-2 (01) P.S. I-1 (09)					LAGUNAS C.S. I-4 LAGUNAS P.S. I-1 (13)					JEBEROS C.S. I-3 JEBEROS P.S. I-1 (05)									
INDICADORES DE GESTIÓN SANITARIA Puntaje máximo esperado 102 ESTRATEGIAS SANITARIAS ETAPAS DE VIDA PRIORIDADES REGIONALES		NUMERADOR	DENOMINADOR	LOGRADO	RESULTADO	CALIFICACION	NUMERADOR	DENOMINADOR	LOGRADO	RESULTADO	CALIFICACION	NUMERADOR	DENOMINADOR	LOGRADO	RESULTADO	CALIFICACION	NUMERADOR	DENOMINADOR	LOGRADO	RESULTADO	CALIFICACION	NUMERADOR	DENOMINADOR	LOGRADO	RESULTADO	CALIFICACION	NUMERADOR	DENOMINADOR	LOGRADO	RESULTADO	CALIFICACION					
17	Porcentaje de mujeres de 25 a 64 años con despistaje de Cáncer de cuello uterino.	2174	4430	49	M	1	91	422	22	M	1	225	496	45	M	1	173	292	59	M	1	226	615	37	M	1	250	330	76	R	2	3,139	6,585	48	M	1
PREVENCIÓN Y CONTROL DE TUBERCULOSIS						9					8					7					8					9					7					8
18	Proporción de abandono a tratamiento antituberculoso de TB Sensible	0	55	100	B	3	0	2	0	B	3	0	3	0	B	3	0	1	0	B	3	0	2	0	B	3	0	1	0	B	3	0	64	100	B	3
19	Proporción de Contactos Examinados	172	172	100	B	3	10	10	100	B	3	8	8	100	B	3	10	10	100	B	3	10	10	100	B	3	1	1	100	B	3	211	211	100	B	3
20	Proporción de Sintomáticos Respiratorios Frotis Positivo	2406	2590	93	B	3	221	272	81	R	2	234	660	35	M	1	160	187	86	R	2	787	556	142	B	3	109	253	43	M	1	3,917	4,518	87	R	2
Nº NO TRANSMISIBLES						9					9					8					13					9					13					9
21	Población con Hipertensión arterial recibe tratamiento	271	600	45	M	1	0	44	0	M	1	7	14	50	M	1	17	40	43	M	1	13	206	6	M	1	30	63	48	M	1	338	967	35	M	1
22	De 5 años a más con Valoración clínica de factor de riesgo	3527	6724	52	R	2	291	358	81	R	2	645	812	79	R	2	262	201	130	B	3	59	688	9	M	1	1384	732	189	B	3	6,168	9,515	65	R	2
23	Población con Diabetes Mellitus recibe tratamiento	204	520	39	M	1	0	26	0	M	1	0	1	0	M	1	8	43	19	M	1	0	76	0	M	1	18	34	53	M	1	230	700	33	M	1
24	Porcentaje de Población Adulto Mayor con Valoración Clínica (VACAM)	643	1147	56	R	2	0	92	0	M	1	16	38	42	M	1	78	33	236	B	3	0	181	0	M	1	65	45	144	B	3	802	1,536	52	R	2
25	Exámenes de tamizaje y diagnóstico de personas con errores refractivos	1330	4929	27	M	1	292	398	73	R	2	279	1562	18	M	1	272	312	87	B	3	850	821	104	B	3	432	354	122	B	3	3,455	8,376	41	M	1
26	Atención de niños de 6 meses a 11 años con 2da aplicación de Fluor Gel y Fluor Barniz	1095	1411	78	R	2	90	130	69	R	2	40	60	67	R	2	30	50	60	R	2	110	200	55	R	2	55	100	55	R	2	1,420	1,951	73	R	2
Nº CALIDAD						22					20					22					20					22					20					21
27	Cuenta con el Plan de Gestión de la Calidad en Salud aprobado (Categorías I-3, I-4)	9	9	100	B	3	1	1	100	B	3	1	2	50	R	2	1	1	100	B	3	1	1	100	B	3	1	1	100	B	3	14	15	93.3	B	3
28	Cuenta con el Registro, Notificación y Análisis de la ocurrencia de incidentes y/o Eventos Adversos en Salud en los establecimientos de salud (Categorías I-3, I-4 y SMA).	9	9	100	B	3	1	1	100	B	3	2	2	100	B	3	1	1	100	B	3	1	1	100	B	3	1	1	100	B	3	15	15	100	B	3
29	Tiene implementado la Auditoría de la Calidad de Atención en Salud en los Establecimientos de Salud (Categorías I-3, I-4).	9	9	100	B	3	1	1	100	B	3	2	2	100	B	3	1	1	100	B	3	1	1	100	B	3	1	1	100	B	3	15	15	100	B	3

DIRECCION DE RED DE SALUD ALTO AMAZONAS		INDICADORES SANITARIOS. MICRORREDES DE SALUD DE SALUD / PUESTOS Y CENTROS DE SALUD.																								CONSOLIDADO RED DE SALUD ALTO AMAZONAS ENERO - SETIEMBRE 2023										
EVALUACIÓN DE ACTIVIDADES DE SALUD ENERO - SETIEMBRE 2023		CONSOLIDADO YURIMAGUAS: HOSP. II-2 (01), IPRESS (02), C.S. I-4 (01), C.S. I-3 (09), P.S. I-2 (02), P.S. I-1 (35)					TENIENTE CESAR LOPEZ ROJAS C.S. I-3 SHUCUSHYACU P.S. I-1 (08)					BALSAPUERTO C.S. I-4 BALSAPUERTO C.S. I-3 S.G. VARADERO P.S. I-1 (17)					SANTA CRUZ C.S. I-3 SANTA CRUZ P.S. I-2 (01) P.S. I-1 (09)					LAGUNAS C.S. I-4 LAGUNAS P.S. I-1 (13)					JEBEROS C.S. I-3 JEBEROS P.S. I-1 (05)					HOSPITAL II-2 (01), IPRESS (02) C.S. I-4 (03), C.S. I-3 (13), P.S. I-2 (03), P.S. I-1 (87)				
INDICADORES DE GESTIÓN SANITARIA Puntaje máximo esperado 102 ESTRATEGIAS SANITARIAS ETAPAS DE VIDA PRIORIDADES REGIONALES		NUMERADOR	DENOMINADOR	LOGRADO	RESULTADO	CALIFICACION	NUMERADOR	DENOMINADOR	LOGRADO	RESULTADO	CALIFICACION	NUMERADOR	DENOMINADOR	LOGRADO	RESULTADO	CALIFICACION	NUMERADOR	DENOMINADOR	LOGRADO	RESULTADO	CALIFICACION	NUMERADOR	DENOMINADOR	LOGRADO	RESULTADO	CALIFICACION	NUMERADOR	DENOMINADOR	LOGRADO	RESULTADO	CALIFICACION	NUMERADOR	DENOMINADOR	LOGRADO	RESULTADO	CALIFICACION
30	Proyectos y/o acciones de mejora implementados (a partir de categoría I-3).	9	9	100	B	3	1	1	100	B	3	1	2	50	R	2	1	1	100	B	3	1	1	100	B	3	1	1	100	B	3	14	15	93.3	B	3
31	Implementación del proceso de higiene de manos en los establecimientos de salud (a partir de categoría I-3 y SMA).	9	9	100	B	3	1	1	100	B	3	2	2	100	B	3	1	1	100	B	3	1	1	100	B	3	1	1	100	B	3	15	15	100	B	3
32	Implementación de la Autoevaluación del Proceso de Acreditación de establecimientos de salud (a partir de categoría I-1).	9	9	100	B	3	0	1	0	M	1	1	1	100	B	3	0	1	0	M	1	0	1	0	M	1	0	1	0	M	1	10	14	71.4	R	2
33	Cuenta con Plataforma de Atención al Usuario Externo – PAUS – SUSALUD (I-4)	0	9	0	M	1	0	1	0	M	1	1	1	100	B	3	0	1	0	M	1	1	1	100	B	3	0	1	0	M	1	2	14	14	M	1
34	Cuenta con el libro de Reclamaciones (a partir de categoría I-1 y SMA).	9	9	100	B	3	1	1	100	B	3	2	2	100	B	3	1	1	100	B	3	1	1	100	B	3	1	1	100	B	3	15	15	100	B	3
EVALUACION DE LA GESTION SANITARIA		PUNTAJE LOGRADO 68					PUNTAJE LOGRADO 62					PUNTAJE LOGRADO 61					PUNTAJE LOGRADO 68					PUNTAJE LOGRADO 68					PUNTAJE LOGRADO 69					PUNTAJE LOGRADO 65				
		PUNTAJE ESPERADO 102					PUNTAJE ESPERADO 102					PUNTAJE ESPERADO 102					PUNTAJE ESPERADO 102					PUNTAJE ESPERADO 102					PUNTAJE ESPERADO 102					PUNTAJE ESPERADO 102				
AEAS/ACCH/DPT/EOA/MLTR		MALO 66.7					MALO 60.8					MALO 59.8					MALO 66.7					MALO 66.7					MALO 67.6					MALO 63.7				
TOTAL.-		67					TOTAL.- 61					TOTAL.- 60					TOTAL.- 67					TOTAL.- 67					TOTAL.- 68					TOTAL IND. SANITARIOS.- 63.7				

RANGOS DE CALIFICACIÓN:

BUENA GESTION > 85 % 100%

REGULAR GESTION > 70 % 84%

MALA GESTION < 70 %

DIRECCION DE RED DE SALUD ALTO AMAZONAS		INDICADORES ADMINISTRATIVOS. MICRORRED DE SALUD DE YURIMAGUAS / CENTROS Y PUESTOS DE SALUD																																																	
EVALUACIÓN DE ACTIVIDADES DE SALUD ENERO - SETIEMBRE 2023	C.S. I-3 AGUAMIRO I-1 (04)					C.M.I. P.S.					C.S. I-3 LA NATIVIDAD P.S. I-2 (01) P.S. I-1 (04)					C.S. I-3 INDEPENDENCIA P.S. I-1 (01)					C.S. I-4 PAMPA HERMOSA 1 (05) P.S. I-1					C.S. I-3 GRAU P.S. I-1 (05)					C.S. I-3 LA LOMA P.S. I-1 (05)					C.S. I-3 LA CARRETERA P.S. I-1 (02)					C.S. I-3 MUNICHIS P.S. I-2 (01) P.S. I-1 (06)					C.S. I-3 SANTA MARIA P.S. I-1 (03)					
	NUMERADOR	DENOMINADOR	LOGRADO	RESULTADO	CALIFICACION	NUMERADOR	DENOMINADOR	LOGRADO	RESULTADO	CALIFICACION	NUMERADOR	DENOMINADOR	LOGRADO	RESULTADO	CALIFICACION	NUMERADOR	DENOMINADOR	LOGRADO	RESULTADO	CALIFICACION	NUMERADOR	DENOMINADOR	LOGRADO	RESULTADO	CALIFICACION	NUMERADOR	DENOMINADOR	LOGRADO	RESULTADO	CALIFICACION	NUMERADOR	DENOMINADOR	LOGRADO	RESULTADO	CALIFICACION	NUMERADOR	DENOMINADOR	LOGRADO	RESULTADO	CALIFICACION	NUMERADOR	DENOMINADOR	LOGRADO	RESULTADO	CALIFICACION						
INDICADORES DE GESTIÓN SANITARIA Puntaje máximo esperado 18 ESTRATEGIAS SANITARIAS ETAPAS DE VIDA PRIORIDADES REGIONALES																																																			
1	ESTADÍSTICA E INFORMÁTICA					3					3					3					3					3					3					3					3					3					
1	4,378	6,912	1	M	1	3,085	3,456	1	M	1	3,345	5,184	1	M	1	1,722	6,912	0	M	1	1049	3,456	0	M	1	3,017	5,184	1	M	1	3,150	5,184	1	M	1	1,090	2,880	0	M	1	372	1,728	0	M	1						
2	4,349	2,592	2	M	1	4,473	5,184	1	M	1	3,712	3,888	1	M	1	1,956	3,888	1	M	1	775	432	2	M	1	3,517	3,888	1	M	1	4,772	5,184	1	M	1	1,862	2,592	1	M	1	2,105	1,296	2	M	1						
3	5,214	7,776	1	M	1	2,265	6,480	0	M	1	2,367	4,752	0	M	1	2,392	5,184	0	M	1	746	2,592	0	M	1	3,004	5,184	1	M	1	3,466	6,480	1	M	1	1,427	3,888	0	M	1	728	1,296	1	M	1						
ECONOMIA - RENDICIONES DE CUENTA																																																			
4	3,200	58,500	5	M	1	40,800	51,000	80	M	1	23,600	29,500	80	M	1	55,400	69,250	80	M	1	8,000	10,000	80	M	1	40,400	50,500	80	M	1	32,200	40,250	80	M	1	39,000	48,750	80	M	1	9,400	11,750	80	M	1						
MEDICAMENTOS, INSUMOS Y DROGAS																																																			
5	291	387	75	R	2	311	416	75	R	2	119	156	76	R	2	398	517	77	R	2	263	325	81	R	2	335	452	74	R	2	185	257	72	R	2	450	582	77	R	2	196	260	75	R	2						
SALUD AMBIENTAL																																																			
6	905	1200	75	R	2	1098	1440	76	R	2	380	540	70	R	2	625	840	74	R	2	510	840	61	R	2	1193	1140	105	B	3	699	840	83	B	3	585	960	61	R	2	370	540	69	R	2						
EVALUACIÓN DE LA GESTIÓN ADMINISTRATIVA	PUNTAJE LOGRADO					8					8					8					8					8					8					8															
	PUNTAJE ESPERADO					18					18					18					18					18					18					18															
	MALO					44.4					44.4					44.4					44.4					50.0					50.0					44.4					44.4										
GESTION ADMINISTRATIVA		TOTAL-					44					44					44					44					44					50					50					44					44				
AEAS/ACCH/DPT/EOA/MLTR																																																			

DIRECCION DE RED DE SALUD ALTO AMAZONAS		INDICADORES ADMINISTRATIVOS. MICRORREDES DE SALUD / CENTROS Y PUESTOS DE SALUD																								CONSOLIDADO RED DE SALUD ALTO AMAZONAS ENERO - SETIEMBRE 2023 HOSPITAL II-2 (01), IPRESS (02) C.S. I-4 (03), C.S. I-3 (13), P.S. I-2 (03), P.S. I-1 (87)										
EVALUACIÓN DE ACTIVIDADES DE SALUD ENERO -SETIEMBRE 2023		CONSOLIDADO YURIMAGUAS: HOSP. II-2 (01), IPRESS (02) C.S. I-4 (01), C.S. I-3 (09), P.S. I-2 (02), P.S. I-1 (35)					TENIENTE CESAR LOPEZ ROJAS C.S. I-3 SHUCUSHYACU P.S. I-1 (08)					BALSAPUERTO C.S. I-4 BALSAPUERTO C.S. I-3 S.G. VARADERO P.S. I-1 (17)					SANTA CRUZ C.S. I-3 SANTA CRUZ P.S. I-2 (01) P.S. I-1 (09)					LAGUNAS C.S. I-4 LAGUNAS P.S. I-1 (13)					JEBEROS C.S. I-3 JEBEROS P.S. I-1 (05)									
INDICADORES DE GESTIÓN SANITARIA Puntaje máximo esperado 18 ESTRATEGIAS SANITARIAS ETAPAS DE VIDA PRIORIDADES REGIONALES		NUMERADOR	DENOMINADOR	LOGRADO	RESULTADO	CALIFICACION	NUMERADOR	DENOMINADOR	LOGRADO	RESULTADO	CALIFICACION	NUMERADOR	DENOMINADOR	LOGRADO	RESULTADO	CALIFICACION	NUMERADOR	DENOMINADOR	LOGRADO	RESULTADO	CALIFICACION	NUMERADOR	DENOMINADOR	LOGRADO	RESULTADO	CALIFICACION	NUMERADOR	DENOMINADOR	LOGRADO	RESULTADO	CALIFICACION	NUMERADOR	DENOMINADOR	LOGRADO	RESULTADO	CALIFICACION
<b>Nº</b>	ESTADISTICA E INFORMATICA					3					3					3					3					3					3					3
<b>1</b>	Produccion hora - Médico	21,208	40,896	1	M	1	1,293	1,728	1	M	1	1,485	3,456	0	M	1	1,689	3,456	0	M	1	3,436	3,456	1	M	1	1,297	3,456	0	M	1	30,408	56,448	1	M	1
<b>2</b>	Produccion hora - Enfermera	27,521	28,944	1	M	1	2,849	2,592	1	M	1	2,945	2,592	1	M	1	2,309	2,592	1	M	1	2,872	3,888	1	M	1	1,061	1,296	1	M	1	39,557	41,904	1	M	1
<b>3</b>	Produccion hora - Obstetra	21,609	43,632	0	M	1	1,720	2,592	1	M	1	1,237	3,888	0	M	1	1,025	2,592	0	M	1	2,377	5,184	0	M	1	3,167	5,184	1	M	1	31,135	63,072	0	M	1
<b>ECONOMIA - RENDICIONES DE CUENTA</b>						1					1					1					1					1					1					
<b>4</b>	Montos remesados y rendidos oportunamente	252,000	369,500	68	M	1	41,800	52,250	80	M	1	68,000	85,000	80	M	1	38,600	48,250	80	M	1	59,000	73,750	80	M	1	35,200	44,000	80	M	1	494,600	672,750	74	M	1
<b>MEDICAMENTOS, INSUMOS Y DROGAS</b>						2					2					2					3					2					2					
<b>5</b>	Disponibilidad de Medicamentos (total) según categoría EESS	2,548	3,352	76	R	2	501	647	77	R	2	877	1164	75	R	2	588	712	83	B	3	647	842	77	R	2	358	452	79	R	2	5,519	7,169	77	R	2
<b>SALUD AMBIENTAL</b>						2					2					2					2					2					2					
<b>6</b>	Porcentaje de hogares con acceso agua segura de consumo humano	6365	8340	76	R	2	805	1020	79	R	2	1200	1560	77	R	2	710	900	79	R	2	1310	1800	73	R	2	605	840	72	R	2	10,995	14,460	76	R	2
<b>EVALUACION DE LA GESTION ADMINISTRATIVA</b>		PUNTAJE LOGRADO				8	PUNTAJE LOGRADO				8	PUNTAJE LOGRADO				8	PUNTAJE LOGRADO				9	PUNTAJE LOGRADO				8	PUNTAJE LOGRADO				8	PUNTAJE LOGRADO				8
		PUNTAJE ESPERADO				18	PUNTAJE ESPERADO				18	PUNTAJE ESPERADO				18	PUNTAJE ESPERADO				18	PUNTAJE ESPERADO				18	PUNTAJE ESPERADO				18	PUNTAJE ESPERADO				18
		MALO				44.4	MALO				44.4	MALO				44.4	MALO				50.0	MALO				44.4	MALO				44.4	MALO				44.4
<b>GESTION ADMINISTRATIVA</b>		TOTAL.-				44	TOTAL.-				44	TOTAL.-				44	TOTAL.-				50	TOTAL.-				44	TOTAL.-				44	TOTAL IND. ADMINISTRATIVOS.-				44.4
<b>GESTION SANITARIA</b>		TOTAL.-				63	TOTAL.-				60	TOTAL.-				52	TOTAL.-				65	TOTAL.-				67	TOTAL.-				65	TOTAL IND. SANITARIOS.-				63.7
<b>TOTAL GENERAL.-</b>		TOTAL.-				54	TOTAL.-				52	TOTAL.-				48	TOTAL.-				57	TOTAL.-				56	TOTAL.-				55	TOTAL.-				54.1

RANGOS DE CALIFICACIÓN:

BUENA GESTION > 85 % 100%

REGULAR GESTION > 70 % 84%

MALA GESTION < 70 %

