

RED DE SALUD ALTO AMAZONAS

2,024

PLAN OPERATIVO INSTITUCIONAL.

CEPLAN

AAAA/JJPV/DPT/MLTR/mtr MARZO 2024



PERÚ

Ministerio de Salud



GERESA
GERENCIA REGIONAL DE SALUD DE LORETO

DIRECCIÓN RED DE SALUD
ALTO AMAZONAS

UNIDAD DE RECURSOS HUMANOS
ÁREA SELECCIÓN Y CONTROL

"Año del Bicentenario, de la consolidación de nuestra Independencia, y de la conmemoración de las heroicas batallas de Junín y Ayacucho"

R.D. N° 177-2024-GRL-GRSL/30.36.05.01



Resolución Directoral

Yurimaguas, 05 de Abril del 2024



Visto, el Memorando N° 598-2024-GRL-GRSL-DRSAA.30.36., con fecha 01 de Abril del 2024, con Expediente N° 004180, de fecha 27 de Marzo del 2024, en el que contiene el Oficio N° 058-2024-GRL-DRSL-DRSAA-OPE-UIPIO/30.36, en el cual el Jefe de la Oficina de Desarrollo Institucional, solicita la proyección de la Resolución para la Aprobación del **Plan Operativo Institucional 2024**, y;



CONSIDERANDO:

Que, el inciso 3 del numeral 7.3 del artículo 7 del Decreto Legislativo N° 1440, Decreto Legislativo del Sistema Nacional de Presupuesto Público, establece que el titular de la entidad es responsable de determinar las prioridades de gasto de la entidad en el marco de sus objetivos estratégicos institucionales que conforman su Plan Estratégico Institucional (PEI), y sujetándose a la normatividad vigente;



Que, mediante Decreto Legislativo N° 1088, Ley del Sistema Nacional de Planeamiento Estratégico y del Centro Nacional de Planeamiento Estratégico, se crea el Centro Nacional de Planeamiento Estratégico (CEPLAN), como órgano rector y orientador del Sistema Nacional de Planeamiento Estratégico (SINAPLAN);



Que, el numeral 7.2 de la Directiva N° 001-2017-CEPLAN/PCD, "Directiva para la actualización del Plan Estratégico de Desarrollo Nacional", aprobada por Resolución de Presidencia del Consejo Directivo N° 033-2017-CEPLAN/PCD y modificatorias, el Plan Operativo Institucional comprende la programación multianual de las actividades operativas e inversiones necesarios para ejecutar las acciones estratégicas institucionales definidas en el Plan Estratégico Institucional 2019-2025 (Aprobado con Resolución Ejecutivo Regional N° 358-2022-GRL-GR);

Que, el CEPLAN emitió la "Guía para el Planeamiento Institucional", aprobada con Resolución de Presidencia de Consejo Directivo N° 033-2017-CEPLAN/PCD, la cual tiene como objeto establecer pautas para el planeamiento institucional que comprende la política y los planes que permiten la elaboración o modificación del Plan Estratégico Institucional y el Plan Operativo Institucional (POI);

Que, el numeral 6.2 Elaboración y aprobación del POI de la "Guía para el Planeamiento Institucional", establece que la entidad con base en el POI Multianual toma la programación del primer año para realizar el proceso de ajuste de acuerdo con la priorización establecida y la asignación del presupuesto total de la entidad; para ello,



PERÚ

Ministerio de Salud



GERESA
GERENCIA REGIONAL DE SALUD DE LORETO

DIRECCIÓN RED DE SALUD
ALTO AMAZONAS

UNIDAD DE RECURSOS HUMANOS
ÁREA SELECCIÓN Y CONTROL

"Año del Bicentenario, de la consolidación de nuestra Independencia, y de la conmemoración de las heroicas batallas de Junín y Ayacucho"

R.D. N° 177-2024-GRL-GRSL/30.36.05.01



Resolución Directoral

Yurimaguas, 05 de Abril del 2024



una vez aprobado el Presupuesto Institucional de Apertura (PIA), la entidad revisa que los recursos totales estimados en la programación del primer año del POI Multianual tengan consistencia con el PIA y, de no ser consistente, la entidad ajusta la programación, para finalmente obtener el POI Anual;



De conformidad con la Ley N° 31953 – Ley de Presupuesto del Sector Público para el Año 2024; la Resolución Ejecutiva Regional N° 762-2023-GRL-GR., de fecha 29 de Diciembre del 2023, que aprueba y promulga el Presupuesto Institucional de Apertura – (PIA) para el Año fiscal 2024, de la Dirección de Red de Salud Alto Amazonas, Unidad Ejecutora 401/0871 – Salud Yurimaguas, la Resolución Directoral N° 301-2019-GRL-DRS-L/30.01 de fecha 21-02-2019, que aprueba el Manual de Organizaciones y Funciones (MOF); la Ordenanza Regional N° 008-2016-GRL-CR, de fecha 12-05-2016, que aprueba el Reglamento de Organizaciones y Funciones (ROF), y;



Que, asimismo, el precitado numeral señala que, a nivel institucional, los objetivos estratégicos se reflejan en los planes operativos que contienen actividades concretas con metas claras de cantidad y calidad de producción de bienes y servicios que permiten articular el presupuesto y programas presupuestales con el planeamiento, de modo que el presupuesto se dirija a cerrar brechas de infraestructura y de acceso a servicios, priorizados en el planeamiento;



Que, para dar cumplimiento a lo dispuesto en la presente norma, es necesario **APROBAR el PLAN OPERATIVO INSTITUCIONAL AÑO 2024**, de la Dirección de Red de Salud Alto Amazonas, mediante acto resolutivo;

Estando a lo informado por la Unidad de Recursos Humanos a través del área de Selección y Control, con la visación de la Unidad de Asesoría Jurídica, Dirección Administrativa, Oficina de Desarrollo Institucional y con la aprobación de la Dirección ejecutiva de la Dirección de Red de Salud alto Amazonas - Yurimaguas;

En uso de las atribuciones conferidas mediante el Reglamento de Organizaciones y Funciones de la Dirección de Red de Salud Alto Amazonas aprobado con Ordenanza Regional N° 008-2016-GRL-CR, Artículo 8 Inciso b) Atribuciones y Responsabilidades del Director Ejecutivo que otorga funciones sobre Acciones de Personal;



PERÚ

Ministerio de Salud



GERESA
GERENCIA REGIONAL DE SALUD DE LORETO

DIRECCIÓN RED DE SALUD
ALTO AMAZONAS

UNIDAD DE RECURSOS HUMANOS
ÁREA SELECCIÓN Y CONTROL

"Año del Bicentenario, de la consolidación de nuestra Independencia, y de la conmemoración de las heroicas batallas de Junín y Ayacucho"

R.D. N° 177-2024-GRL-GRSL/30.36.05.01



Resolución Directoral

Yurimaguas, 05 de Abril del 2024



SE RESUELVE:

ARTICULO 1°.- APROBAR, EL PLAN OPERATIVO INSTITUCIONAL 2024, de la Dirección de Red de Salud Alto Amazonas, Unidad Ejecutora 401/0871 Salud Yurimaguas – Región Loreto.



ARTÍCULO 2°.- DISPONER que el Jefe de la Oficina de Desarrollo Institucional de la Dirección de Red de Salud Alto Amazonas, realice el monitoreo del cumplimiento de lo indicado en el artículo anterior.



ARTÍCULO 3°.- ENCARGAR a la Unidad de Estadística Informática y Telecomunicaciones la publicación de la presente resolución en el portal web institucional. conforme a las Normas de Transparencia y Acceso a la Información Pública.

REGÍSTRESE Y COMUNÍQUESE,



GOBIERNO REGIONAL DE LORETO
GERENCIA REGIONAL DE SALUD LORETO
DIRECCIÓN DE RED DE SALUD DE ALTO AMAZONAS

M.C. ANDRÉS R. ALVAREZ ANTONIO
DIRECTOR EJECUTIVO

DISTRIBUCION:

OPE

Unidad de Informática

Archivo

AAAA/JJPV/JVADA/MCGM/lapm



Gestión de Servicio Social

RESOLUCIÓN EJECUTIVA REGIONAL N° 762-2023-GRL-GR

Belén, 29 de Diciembre de 2023

Visto, el Acuerdo de Consejo Regional N° 043-2023-SE-GRL-CR, de fecha 27 de diciembre de 2023, mediante el cual, el Consejo Regional de Loreto Aprueba el Presupuesto del Sector Público para el Año Fiscal 2024 de Ingresos y Gastos del Pliego 453 Gobierno Regional del Departamento de Loreto, cuyo monto total por toda Fuente de Financiamiento asciende a la suma de S/ 3,352,744,628.00 (TRES MIL TRESCIENTOS CINCUENTA Y DOS MILLONES SETECIENTOS CUARENTA Y CUATRO MIL SEIS CIENTOS VEINTIOCHO Y 00/100 SOLES); y,

CONSIDERANDO:

Que, mediante Ley N° 31953 Ley de Presupuesto del Sector Público para el Año Fiscal 2024, se aprueba el Presupuesto Anual del Sector Público; el cual comprende los créditos presupuestarios máximos correspondientes a los pliegos presupuestarios del Gobierno Nacional, los Gobiernos Regionales y los Gobiernos Locales;

Que, el artículo 1° de la citada Ley, aprueba el Presupuesto Anual de Gastos para el año fiscal 2024 del Sector Público, y siendo para el Pliego 453 Gobierno Regional del Departamento de Loreto, la suma de S/ 3,352,744,628.00 (TRES MIL TRESCIENTOS CINCUENTA Y DOS MILLONES SETECIENTOS CUARENTA Y CUATRO MIL SEIS CIENTOS VEINTIOCHO Y 00/100 SOLES); que comprende los créditos presupuestarios máximo correspondiente a los Pliegos Gobiernos Regionales y Gobiernos Locales, agrupados en Gobierno Central e Instancias Descentralizadas conforme a la Constitución Política del Perú por toda Fuente de Financiamiento, de acuerdo al siguiente detalle:

GASTOS	GASTOS	EST. %
5 GASTOS CORRIENTES	2,224,160,151	66.34
6 GASTOS DE CAPITAL	1,127,467,330	33.63
8 SERVICIO DE LA DEUDA	1,117,147	0.03
TOTAL	3,352,744,628	100.00

Que, el artículo 2°, establece que los recursos que financian el Presupuesto del Sector Público para el año fiscal 2024 del Sector Público se estima por fuente de financiamiento, y siendo para el Pliego 453 Gobierno Regional del Departamento de Loreto, la suma de S/ 3,352,744,628.00 (TRES MIL TRESCIENTOS CINCUENTA Y DOS MILLONES SETECIENTOS CUARENTA Y CUATRO MIL SEIS CIENTOS VEINTIOCHO Y 00/100 SOLES); de acuerdo al siguiente detalle:

INGRESOS	INGRESOS	EST. %
1-00 RECURSOS ORDINARIOS	2,327,282,580	69.41
2-09 RECURSOS DIRECTAMENTE RECAUDADOS	16,165,548	0.48
4-13 DONACIONES Y TRANSFERENCIAS	4,898,946	0.15
5 RECURSOS DETERMINADOS	1,004,397,554	29.96
5-15 FONDO DE COMPENSACION REGIONAL - FONCOR	504,527,492	50.23
5-18 CANON Y SOBRECANON REGALIAS, RENTA DE ADUANAS Y PARTICIPACIONES	499,870,062	49.77
TOTAL	3,352,744,628	100.00

Que, el numeral 31.3 del artículo 31° del Decreto Legislativo 1440 Ley del Sistema Nacional de Presupuesto establece, "Los Presupuestos Institucionales de Apertura correspondientes a los Pliegos del Gobierno Regional y del Gobierno Local se aprueban mediante Acuerdo del Consejo Regional o Concejo Municipal, respectivamente, a más tardar el 31 de diciembre del año fiscal anterior a su vigencia. En caso que el Consejo Regional y Concejo Municipal no aprueben sus presupuestos dentro del plazo fijado en el párrafo 31.2, el Titular del Pliego mediante la Resolución correspondiente aprueba, en un plazo que no excede de los cinco (5) días calendarios siguientes de iniciado el año fiscal.

Que, mediante Acuerdo de Consejo Regional N° 043-2023-SE-GRL-CR, de fecha 27 de Diciembre de 2023, el Consejo Regional del Gobierno Regional de Loreto, aprobó el Presupuesto Institucional de Apertura de Ingresos y Gastos del Pliego 453 Gobierno Regional del Departamento de Loreto,



Gestión de Servicio Social

RESOLUCIÓN EJECUTIVA REGIONAL N° 762-2023-GRL-GR

Belén, 29 de Diciembre de 2023

correspondiente al año fiscal 2024 por un monto de S/ 3,352,744,628.00 (TRES MIL TRESCIENTOS CINCUENTA Y DOS MILLONES SETECIENTOS CUARENTA Y CUATRO MIL SEIS CIENTOS VEINTIOCHO Y 00/100 SOLES), por Toda Fuente de Financiamiento;

Que, el Presupuesto Institucional constituye un documento de gestión del Pliego 453 Gobierno Regional del Departamento de Loreto, que rige la ejecución presupuestaria de ingresos y gastos para la provisión del producto a través de la ejecución de actividades y proyectos de inversión;

Estando a lo propuesto; con las visación de la Oficina Regional de Asesoría Jurídica, Oficina Regional de Administración, Gerencia Regional de Planeamiento, Presupuesto y Acondicionamiento Territorial, y Gerencia General Regional; y,

SE RESUELVE:

ARTICULO 1°.- Aprobar y Promulgar el Presupuesto Institucional de Apertura de Gastos, correspondiente al Año Fiscal 2024 del Pliego 453 Gobierno Regional del Departamento de Loreto, ascendente a la suma de S/ 3,352,744,628.00 (TRES MIL TRESCIENTOS CINCUENTA Y DOS MILLONES SETECIENTOS CUARENTA Y CUATRO MIL SEIS CIENTOS VEINTIOCHO Y 00/100 SOLES), por toda Fuente de Financiamiento, de acuerdo al siguiente detalle:

GASTOS	GASTOS	EST. %
5 GASTOS CORRIENTES	2,224,160,151	66.34
6 GASTOS DE CAPITAL	1,127,467,330	33.63
8 SERVICIO DE LA DEUDA	1,117,147	0.03
TOTAL	3,352,744,628	100.00

El desagregado de Gasto se detalla conforme al Anexo 2 "Presupuesto Institucional de Apertura de los Gastos a Nivel de Unidad Ejecutora y 2A Presupuesto Institucional de Apertura de los Gastos", proporcionado por la Dirección General de Presupuesto Público del Ministerio de Economía y Finanzas, y forma parte de la presente Resolución.

ARTICULO 2°.- Los recursos que financian el Presupuesto del Gobierno Regional del Departamento de Loreto, aprobado y promulgado en el artículo precedente, se estiman por Fuentes de Financiamiento, de acuerdo a lo siguiente:

INGRESOS	INGRESOS	EST. %
1-00 RECURDOS ORDINARIOS	2,327,282,580	69.41
2-09 RECURSOS DIRECTAMENTE RECAUDADOS	16,165,548	0.48
4-13 DONACIONES Y TRANSFERENCIAS	4,898,946	0.15
5 RECURSOS DETERMINADOS	1,004,397,554	29.96
5-15 FONDO DE COMPENSACION REGIONAL - FONCOR	504,527,492	50.23
5-18 CANON Y SOBRECANON REGALIAS, RENTA DE ADUANAS Y PARTICIPACIONES	499,870,062	49.77
TOTAL	3,352,744,628	100.00

El desagregado de Ingresos se detalla conforme al Anexo 1 "Presupuesto Institucional de Apertura de los Ingresos por Partidas" de los Presupuesto de los Gobiernos Regionales para el Año Fiscal 2024 - Detalle de Ingresos - Consolidado", proporcionado por la Dirección General de

Presupuesto Público del Ministerio de Economía y Finanzas, el mismo que forma parte de la presente Resolución.

ARTÍCULO 3°.- Aprobar la Estructura Programática y la Estructura Funcional correspondiente al Año Fiscal 2024, conforme se detalla en los Anexos 3 y 4 proporcionados por la Dirección General del Presupuesto Público del Ministerio de Economía y Finanzas y que forman parte de la presente Resolución.



Gestión de Servicio Social

RESOLUCIÓN EJECUTIVA REGIONAL N° 762-2023-GRL-GR

Belén, 29 de Diciembre de 2023

ARTÍCULO 4°.- La Gerencia Regional de Planeamiento, Presupuesto e Inversión Pública del Pliego: 453 Gobierno Regional del Departamento de Loreto, es responsable del seguimiento y control del proceso presupuestario, teniendo en cuenta el desagregado de Ingresos y Gastos establecidos en los Artículos 1° y 2° de la Ley N° 31953 Ley de Presupuesto del Sector Público para el año fiscal 2024;

ARTICULO 5°.- Copia de la presente Resolución, se remite a la Comisión de Presupuesto y Cuenta General de la República del Congreso de la República, a la Contraloría General de la Republica, a la Dirección General del Presupuesto Público del Ministerio de Economía y Finanzas.

Regístrese, Comuníquese y publíquese



GOBIERNO REGIONAL DE LORETO

Jorge Rene Chavez Silvano
Governador Regional





Belén, 29 de Diciembre 2023

OFICIO N° 3394-2023-GRL-GGR-GRPPIP

Señor:
Abog. DADKY JULIO PEREZ PANDURO
Gerente Regional de Asesoría Jurídica
Gobierno Regional de Loreto

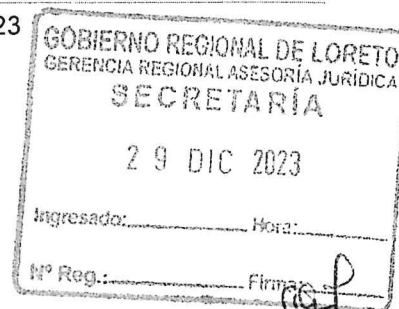

Presente.-

Asunto: Remite Proyecto de Resolución Ejecutiva Regional N° 762-2023-GRL-GR, de fecha 29 de diciembre de 2023, que aprueba el Presupuesto Institucional de Apertura – PIA 2024 del Pliego 453 Gobierno Regional del Departamento de Loreto

Ref. : a) Ley N° 31953 Ley de Presupuesto del Sector Público para el Año Fiscal 2024
b) Acuerdo de Consejo Regional N° 043-2023-SE-GRL-CR de fecha 27/12/2023

Me dirijo a usted, para expresarle mi cordial saludo y manifestarle que mediante Ley N° 31953 Ley de Presupuesto del Sector Público para el Año Fiscal 2024 y en concordancia con el Artículo 1° se aprueba el Presupuesto Anual de Gastos para el año Fiscal 2024, que corresponde los créditos presupuestarios máximos correspondientes a los Pliegos Presupuestarios del Gobierno Nacional, Gobiernos Regionales y Gobiernos Locales del mismo modo el Artículo 2° señala los recursos que financian el Presupuesto para el Año Fiscal 2024.

En concordancia con el numeral 31.3 del artículo 31° del Decreto Legislativo 1440 Ley del Sistema Nacional de Presupuesto establece, "Los Presupuestos Institucionales de Apertura correspondientes a los Pliegos del Gobierno Regional y del Gobierno Local se aprueban mediante Acuerdo del Consejo Regional o Concejo Municipal, respectivamente, a más tardar el 31 de diciembre del año fiscal anterior a su vigencia. En caso que el Consejo Regional y Concejo Municipal no aprueben sus presupuestos dentro del plazo fijado; en el párrafo 31.2, el Titular del Pliego mediante la Resolución correspondiente aprueba, en un plazo que no excede de los cinco (5) días calendarios siguientes de iniciado el año fiscal.

Siendo el Presupuesto de Gastos e Ingresos del Pliego 453 Gobierno Regional del Departamento de Loreto de acuerdo al siguiente detalle.

Pliego: 453 Gobierno Regional del Departamento de Loreto

GASTOS	GASTOS	EST. %
5 GASTOS CORRIENTES	2,224,160,151	66.34
6 GASTOS DE CAPITAL	1,127,467,330	33.63
8 SERVICIO DE LA DEUDA	1,117,147	0.03
TOTAL	3,352,744,628	100.00

INGRESOS	INGRESOS	EST. %
1-00 RECURSOS ORDINARIOS	2,327,282,580	69.41
2-09 RECURSOS DIRECTAMENTE RECAUDADOS	16,165,548	0.48
4-13 DONACIONES Y TRANSFERENCIAS	4,898,946	0.15
5 RECURSOS DETERMINADOS	1,004,397,554	29.96
5-15 FONDO DE COMPENSACION REGIONAL - FONCOR	504,527,492	50.23
5-18 CANON Y SOBRECANON REGALIAS, RENTA DE ADUANAS Y PARTICIPACIONES	499,870,062	49.77
TOTAL	3,352,744,628	100.00

Asimismo, mediante Acuerdo de Consejo Regional N° 043-2023-SE-GRL-CR, de fecha 27 de diciembre de 2023, se aprobó el Presupuesto Institucional de Apertura de Gastos e Ingresos del Pliego 453 Gobierno Regional del Departamento de Loreto.



Gestión de Servicio Social

"Año de la Unidad, la Paz y el Desarrollo"

Gerencia Regional de Planeamiento Presupuesto e Inversión Pública
Oficina Ejecutiva de Presupuesto



Por lo que esta Gerencia Regional, remite el Proyecto de Resolución Ejecutiva Regional, para su revisión y aprobación del Presupuesto Institucional de Apertura – PIA 2024, del Pliego 453 Gobierno Regional del Departamento de Loreto.

Sin otro particular, quedo de usted.

Atentamente,



[Handwritten signature]

C.C.
Archivo
JJCR/JLLP/SPG



"Año de la unidad, la paz y el desarrollo"

**GOBIERNO REGIONAL DE LORETO
CONSEJO REGIONAL**

ACUERDO DE CONSEJO REGIONAL N° 043-2023-SE-GRL-CR: 27/12/2023

EL CONSEJO REGIONAL DEL GOBIERNO REGIONAL DE LORETO, ha aprobado el siguiente Acuerdo Regional:

VISTO:

En Sesión Extraordinaria del Consejo Regional, de Modo Presencial y/o Virtual, de fecha 27 de diciembre del año 2023, en uso de sus facultades conferidas por la Ley Orgánica de Gobiernos Regionales N° 27867, y el Reglamento Interno del Consejo Regional de Loreto, y en merito a la Convocatoria de la fecha señalada, mediante Oficio N° 526-2023-GRL-GR, de fecha 22 de diciembre del 2023, el Gobernador Regional de Loreto Med. Jorge Rene Chávez Silvano, solicita la aprobación del Presupuesto Institucional de Apertura (PIA), para el año Fiscal-2024, del Pliego 453-Gobierno Regional de Loreto, mediante la cual, el vicepresidente de la Comisión de Planeamiento, Presupuesto y Acondicionamiento Territorial, solicita la dispensa del dictamen, procediendo aprobarse dicha dispensa mediante votación en el pleno del consejo regional.

CONSIDERANDO:

Que, el Artículo 191º de la Constitución Política del Perú, establece que los Gobiernos Regionales tienen autonomía política, económica y administrativa en los asuntos de su competencia;

Que, la Ley N° 27783 - Ley de Bases de la Descentralización, en su Artículo 8º, establece que, la autonomía es el derecho y la capacidad efectiva del gobierno en sus tres niveles, de normar, regular y administrar los asuntos públicos de su competencia; La autonomía se sujeta a la Constitución y a las leyes de desarrollo constitucional respectivas;

Que, el Artículo 13º de la Ley N° 27867, Ley Orgánica de Gobiernos Regionales, establece que el Consejo Regional es el órgano normativo y fiscalizador del Gobierno Regional. Le corresponde las funciones y atribuciones que se establecen en la Ley Orgánica de Gobiernos Regionales y aquellas que le sean delegadas;

En el Artículo 39º de la misma ley citada, primer párrafo, refiere lo siguiente: "Los Acuerdos del Consejo Regional expresan la decisión de este órgano sobre asuntos internos del Consejo Regional, de interés público, ciudadano o institucional o declara su voluntad de practicar un determinado acto o sujetarse a una conducta o norma institucional";

Que, de conformidad a lo establecido en el artículo 2º, numeral 1, del Reglamento Interno del consejo, son atribuciones de los consejeros, Aprobar, modificar o derogar las normas que regulen o reglamenten los asuntos y materias de competencia y funciones del Gobierno Regional;

En estación orden del día, conforme al artículo 20º del reglamento interno del consejo, se dio cuenta del visto; del debate entre los miembros del Consejo Regional de Loreto, y del voto de los consejeros regionales presentes en la sesión extraordinaria del consejo regional, y;





"Año de la unidad, la paz y el desarrollo"

**GOBIERNO REGIONAL DE LORETO
CONSEJO REGIONAL**

ACUERDO DE CONSEJO REGIONAL N° 043-2023-SE-GRL-CR: 27/12/2023

Que, el Pleno del Consejo Regional de Loreto, en uso de sus atribuciones, derechos y obligaciones funcionales establecidos en la Ley N° 27867, Ley Orgánica de Gobiernos Regionales y; artículos 2 literal a) y 12 literal b) del Reglamento Interno del Consejo Regional de Loreto, vigente, y con el voto aprobatorio de los miembros hábiles de este Consejo; el Pleno del Consejo Regional de Loreto y con la dispensa del dictamen, se acordó por **MAYORIA** el siguiente Acuerdo Regional:

ARTÍCULO PRIMERO: APROBAR, EL PRESUPUESTO INSTITUCIONAL DE APERTURA (PIA), PARA EL AÑO FISCAL - 2024, DEL PLIEGO 453 - GOBIERNO REGIONAL DE LORETO.

ARTÍCULO SEGUNDO: AUTORIZAR, A LA SECRETARÍA DEL CONSEJO REGIONAL DE LORETO, NOTIFICAR A LA GERENCIA GENERAL REGIONAL DEL GOBIERNO REGIONAL DE LORETO, PARA CONOCIMIENTO E IMPLEMENTACION DEL PRESENTE ACUERDO Y SU PUBLICACIÓN EN EL DIARIO DE MAYOR CIRCULACIÓN DE LA REGION. ASÍMISMO, A LA GERENCIA REGIONAL DE TECNOLOGÍAS DE LA INFORMACIÓN Y TELECOMUNICACIÓN, A EFECTO DE PUBLICAR EL PRESENTE ACUERDO DE CONSEJO REGIONAL, EN EL PORTAL WEB DEL GOREL: www.regionloreto.gob.pe.

ARTÍCULO TERCERO: EL PRESENTE ACUERDO, ENTRARÁ EN VIGENCIA AL DÍA SIGUIENTE DE SU PUBLICACIÓN.

POR TANTO:

NOTIFÍQUESE, REGÍSTRESE Y PUBLÍQUESE.

Dado, en la Ciudad de Iquitos, a los veintisiete días del mes de diciembre del año dos mil veintitrés.

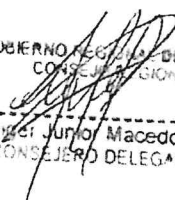
GOBIERNO REGIONAL DE LORETO
CONSEJO REGIONAL
Chico Reyes Junior Macedo Pineda
CONSEJERO DELEGADO

PLAN OPERATIVO INSTITUCIONAL 2,024 (CEPLAN)

RED DE SALUD ALTO AMAZONAS.

INDICE.

I.	PRESENTACION.	03
II.	DIAGNOSTICO SITUACIONAL	04
III.	MISION Y VISION DEL RED DE SALUD ALTO AMAZONAS.	25
IV.	ANALISIS FODA.	26
4.1	ANALISIS DEL INTERNO	26
4.1.1	FORTALEZAS.	26
4.1.2	DEBILIDADES	26
4.2	ANALISIS EXTERNO	27
4.2.1	OPORTUNIDADES	27
4.2.2	AMENAZAS	27
V.	ACTIVIDADES Y/O PROYECTOS	28
5.1	PLAN DE DESARROLLO REGIONAL CONCERTADO DEL DEPARTAMENTO DE LORETO AL 2033. (PDRG GOREL).-	29
5.2	PLAN ESTRATEGICO INSTITUCIONAL 2019-2025 (PEI GOREL).	30
5.3	POLÍTICA NACIONAL MULTISECTORIAL DE SALUD AL 2030 "PERÚ - PAÍS SALUDABLE". -	31
5.4	ORDENANZA REGIONAL Nº 015-2017-GRL-CR. (12-04-2017). DECLARAR COMO PRIORIDAD PUBLICA REGIONAL, LAS CINCO POLITICAS PÚBLICAS DE SALUD REGIONALES	32
VI.	PROGRAMACION DE ACTIVIDADES 2024	33
6.1	PRESUPUESTO PROGRAMAS PRESUPUESTALES	33
VII.	ANEXOS B-5	34

PLAN OPERATIVO INSTITUCIONAL 2,024 (CEPLAN)

RED DE SALUD ALTO AMAZONAS.

I.- PRESENTACION. -

El Plan Operativo Institucional 2024, de la Dirección de Red de Salud Alto Amazonas, como Documento de Gestión, a corto plazo, permite planificar, ordenar e integrar armoniosamente las actividades que la institución y se propone a ejecutar en el año fiscal correspondiente, pretende lograr cambios a fin de resolver la problemática planteada. Posteriormente se busca lograr el cumplimiento de los Objetivos Específicos y de los Objetivos Generales.

La Red de Salud de Alto Amazonas, en su condición de Órgano Desconcentrado de la Dirección Regional de Salud Loreto - Pliego Gobierno Regional de Loreto, se ha propuesto articular los planes nacionales y los compromisos sectoriales e intersectoriales incluidos dentro de los Objetivos de Desarrollo del Milenio y los Lineamientos de Política del sector Salud, incluye también los Objetivos Estratégicos formulados dentro del (PEI GOREL) y el Reglamento de Organización y Funciones (ROF), donde se garantiza la calidad, el acceso universal y la oportunidad de la prestación de los servicios en el ámbito de su jurisdicción.

El Presente Plan Operativo Institucional, se justifica en el sentido que permitirá a la Dirección Ejecutiva de la Red Salud Alto Amazonas, poder contar con una valiosa herramienta de gestión operativa, lo cual tendrá gran repercusión en el mejoramiento de la atención de los servicios de Salud; impulsando la participación y desarrollo de sus recursos humanos, así como la conformación de equipos de trabajo para elevar el nivel de calidad de atención en los servicios de salud a la población de la Provincia de Alto Amazonas.

Contiene como característica fundamental la oferta y la demanda de los servicios de salud a la población más necesitada priorizando a los territorios y la población más vulnerables, identificando logros y deficiencias encontradas, necesidades y nudos críticos; y a partir de allí, se pretende articular de manera consistente, las actividades programadas por cada unidad orgánica, basado en objetivos generales y estratégico a cumplirse en el corto y mediano plazo y en relación al cumplimiento de la Misión y Visión Institucional, la cual se encuentra acorde a la necesidades y la modernización de nuestros servicios cuyos logros nos permitirán mantener un enfoque de mejora continua de la calidad y responder a los requerimientos y demanda de la población objetivo.

El presente Plan Operativo Institucional, está elaborado sobre la base de las siguiente Directiva:

Guía para el Planeamiento Institucional, aprobado por Resolución de Presidencia del Consejo Directivo N° 033-2017/CEPLAN/PCD y modificatorias, el Plan Operativo Institucional comprende la programación multianual de las Actividades Operativas e Inversiones necesarias para ejecutar las Acciones Estratégicas Institucionales definidas en el Plan Estratégico Institucional 2019-2025 (Aprobado con Resolución Ejecutivo Regional N° 358-2022-GRL-GR (06-07-2022).

II.- DIAGNOSTICO SITUACIONAL. -

2.1 ANALISIS DE LA DEMANDA. -

Es la necesidad expresada en requerimientos de servicios por parte de la población usuaria.

2.1.1 Características Población:

INDICADORES DEMOGRAFICOS. -

INDICADORES DEMOGRAFICOS - RED DE SALUD ALTO AMAZONAS 2024							
INDICADORES	Unidad de Medida	Fuente	Período (años)	PERU INEI 2024	LORETO INEI 2024	ALTO AMAZONAS 2024	
Población estimada	Habitantes	1	2024	33,715,471	1,115,248	125,163	
Superficie	Km ²	1	2024	1,285,220.0	368,773.16	18,483.98	
Densidad poblacional (*) calculada en base a la población total y la superficie territorial.	Hab/Km ²	1, 4	2024	26.23	3.02	6.8	
Población < 15 años	Habitantes	1	2023	8,106,968	370,457	43,387	
Población > 60 años	Habitantes	1	2023	4,299,517	97,842	11,458	
Población Femenina	Habitantes	1	2023	16,824,020	556,509	62,456	
Población Masculina	Habitantes	1	2023	16,891,451	558,739	62,707	
Tasa de crecimiento poblacional anual	x 1000 hab.	1	2020-2023	1.3	8.66	1.96	
Tasa de Natalidad (Nacidos Vivos 3099) N.V. X 1000/Población AA 2023 (125,681)= 24.6%	x 1,000 hab	1	2017-2023	16.8	20.43	24.7	
Tasa Mortalidad General: (Nº 520 Defunciones x 1,000/Población AA 2023) 125681= 4.1%	x 1,000 hab	1	2017-2023	199,269	5,381	4.1	
Tasa Mortalidad Infantil (< de 1 Año) (Nº 77 Defunciones x 1,000/Población Nacidos Vivos 2023) 3099= 24.8%	x 1,000 hab	1	2017-2023	12.5	21.80	24.8	
Tasa Mortalidad Materna (Nº 02 Defunciones x 100,000/Población Nacidos Vivos 3099) 64.5	x 100,000 hab	1	2023	429	22	64.5	
Tasa Morbilidad General: (Nº 321,871 x 1,000/Población Alto Amazonas 2023) 125,681= 2561.0%	x 1,000 hab	1	2019-2023	39.25	27.65	2,561.0	
Tasa global de fecundidad: Hijos x Mujer (3099*100/34,179) (Nº Recien Nacidos Vivos x 100/ Mujeres en edad fértil (MEF) AA 2023).	Hijos x mujer	3	2020-2023	2.2	2.64	9.1	
Mujeres en Edad Fértil: 10 A 14 Años		3	2024			7,394	
Mujeres en Edad Fértil: 15 A 19 Años		3	2024			6,413	
Mujeres en Edad Fértil: 20 A 49 Años		3	2024			23,268	
Población Femenina:		3	2024			60,706	
Gestantes Esperadas 2024	x 1,000 hab.	3	2024	567,369	29,424	4,718	
Nacimientos 2024:	Nacimientos	3	2024			3,190	
Desnutrición Crónica logrado en el año 2023) 22.4% MALO	2883*100/12813	3	2022	12.1	25.2	22.4	
Esperanza de vida al nacer (Indicadores Demograficos 2023)	Total	Años	2	2020-2024	72.4	72.4	72.4
	Hombres	Años	2	2020-2024	70.12	70.12	70.12
	Mujeres	Años	2	2020-2024	74.75	74.75	74.75

Fuente: Instituto Nacional Estadística e Informática (INEI). UEIT/RSAA - Indicadores Demográficos 2021

UBICACIÓN GEOGRAFICA. - Autoridades Regionales, Provinciales.

REGION LORETO - PERU	
PROVINCIA DE ALTO AMAZONAS	
	
Capital:	Yurimaguas
Departamento:	Loreto
Idioma Oficial:	Español
Gobernador Regional:	MC. Jorge René CHAVEZ SILVANO.
Consejeros Regionales:	Lic. Enf. Gilma SALDAÑA DE PANDURO Ingº Ernesto Heraud MONTERO MORI
Gerente Sub Regional:	Ingº. Jhony James ESCUDERO CONTRERAS
Alcalde Provincial:	Abg. William Roy SALDAÑA REYES. (2023-2026)
Gerente Regional de Salud Loreto (GERESA):	ME. Yuri Alfonso ALEGRE PALOMINO
Director Ejecutivo DRSA:	MC. Andres Adolfo ALVAREZ ANTONIO
Distritos (06):	Yurimaguas, Teniente César López Rojas, Balsapuerto, Santa Cruz, Lagunas, Jeberos.
Fundación Red de Salud Alto Amazonas:	Resolución Directoral N° 411-2004-GRL-DRS-L/30, (07-10-2004).
Superficie:	18,483.98 km²
Población 2024:	125,163 hab.
Densidad Poblacional:	6.8 hab/km²
Altitud:	182 m.s.n.m.
Latitud Sur:	05º 53' 48"
Longitud Oeste:	76º 06' 18"

POBLACION ASIGNADA 2024. -

ESTRUCTURA POBLACIONAL- Demanda de Edad por Ciclos de Vida:

De acuerdo a los datos proporcionados por la Oficina de Estadística e Informática de la Red de Salud, la población en Alto Amazonas, proyecto para el **año 2024**, una población de **125,163** habitantes y una densidad poblacional de 6.8 hab x km², distribuidos de la siguiente manera:

Con mayor concentración poblacional, se encuentra el Distrito de Yurimaguas (**76,109** habitantes).
Distrito de Balsapuerto con (**17,995** habitantes).
Distrito de Lagunas con (**14,439** habitantes).
Distrito de Teniente Cesar López Rojas (**6,824** habitantes).
Distrito de Santa Cruz con (**4,471** habitantes).
Distrito de Jeberos (**5,325** habitantes).

Población por Ciclos de Vida:

Niños:	28,288	habitantes
Adolescentes:	28,073	habitantes
Adulto:	60,970	habitantes
Adulto Mayor:	7,831	habitantes.
Mujeres en edad fértil:	37,075	habitantes
Población Femenina:	60,706	habitantes.
Gestantes Esperadas:	4,718	habitantes
Nacimientos:	3,190	habitantes
Niños edades Especiales	2,656	habitantes

DENSIDAD POBLACIONAL POR DISTRITOS 2020-2024 - RED DE SALUD ALTO AMAZONAS.												
PROVINCIA/ DISTRITOS	Nº EESS	Superficie en Km ²	AÑOS 2020-2024									
			2020		2021		2022		2023		2024	
			Poblac.	Hab/km ²	Poblac.	Hab/km ²	Poblac.	Hab/km ²	Poblac.	Hab/km ²	Poblac.	Hab/km ²
PROVINCIA DE ALTO AMAZONAS	107	18,483.98	136,613	7.39	124,036	6.71	141,686	7.7	125,681	6.8	125,163	6.8
YURIMAGUAS	50	2,684.34	84,469	31.47	75,809	28.24	86,103	32.1	75,935	28.3	76,109	28.4
BALSAPUERTO	19	2,165.24	18,900	8.73	17,449	8.06	20,110	9.3	18,217	8.4	17,995	8.3
JEBEROS	6	4,601.14	5,718	1.24	5,278	1.15	6,083	1.3	5,406	1.2	5,325	1.2
LAGUNAS	12	5,647.13	15,497	2.74	14,308	2.53	16,490	2.9	14,658	2.6	14,439	2.6
SANTA CRUZ	11	1,734.18	4,705	2.71	4,430	2.55	5,106	2.9	4,538	2.6	4,471	2.6
TENIENTE CESAR LOPEZ ROJAS	9	1,651.95	7,324	4.43	6,762	4.09	7,794	4.7	6,927	4.2	6,824	4.1

Fuente: Unidad Planes y Programas - OPE - RSAA

**GOBIERNO REGIONAL DE LORETO.
GERENCIA REGIONAL DE SALUD LORETO.
DIRECCION RED DE SALUD ALTO AMAZONAS.
PLAN OPERATIVO INSTITUCIONAL 2024 (CEPLAN).**

POBLACIÓN POR GRUPO ETAREO 2024.			
RED DE SALUD ALTO AMAZONAS			
CICLOS DE VIDA	EDADES	POBLACION	
NIÑOS.	Menores de 1 año	2,483	
	1 año	2,465	
	2 años	2,917	
	3 a 4 años	5,623	
	5 a 9 años	14,800	28,288
ADOLESCENTES	10 a 14 años	15,098	
	15 a 19 años	12,975	28,073
ADULTOS	20 a 24 años	9,747	
	25 a 29 años	9,233	
	30 a 34 años	8,209	
	35 a 39 años	7,691	
	40 a 44 años	6,806	
	45 a 49 años	6,063	
	50 a 54 años	5,106	
	55 a 59 años	4,488	
	60 a 64 años	3,627	60,970
ADULTO MAYOR	65 a 69 años	2,825	
	70 a 74 años	2,035	
	75 a 79 años	1,357	
	80 a + años	1,614	7,831
TOTAL		125,163	
Población Femenina	Edades	Población.	
Mujeres en Edad Fértil	10 a 14 años	7,394	
	15 a 19 años	6,413	
	20 a 49 años	23,268	37,075
Población Femenina		60,706	
Gestantes Esperadas		4,718	
Nacimientos		3,190	
EDADES ESPECIALES		Población.	
Niños	28 Días	170	
	0-5 Meses	1,275	
	6-11 Meses	1,211	2,656
UEIT/RSAA			

**GOBIERNO REGIONAL DE LORETO.
GERENCIA REGIONAL DE SALUD LORETO.
DIRECCION RED DE SALUD ALTO AMAZONAS.
PLAN OPERATIVO INSTITUCIONAL 2024 (CEPLAN).**

MAPA DE POBREZA CEPLAN 2017

Ubigeo	Departamento/ Provincia/ Distrito	Población estimada 1/		Superficie 2 (km) 2/	Densidad (2017)	Capital legal 3/	Ubicación geográfica			Provincias 3/	Distritos 3/	Declaratoria de emergencia por el Niño Costero 2017 4/		País fronterizo	Provincia incorporada en INVIERTE. PE 5/	Número de Distritos no incorporados en INVIERTE .PE 5/	Pobreza Total 6/		Pobreza Extrema 6/		Información sobre nacidos vivos				
		2016	2017				Altitud (msnm)	Latitud sur	Longitud oeste			Provincias con distritos declarados en emergencia	Distritos declarados en emergencia				Número	%	Número	%	Población proyectada de niños menores de 1 año por mes 7/	Promedio de nacidos vivos por mes 8/	Promedio de nacidos vivos con bajo peso por mes 9/	Porcentaje de nacidos vivos con bajo peso por mes (%)	Porcentaje de niños menores de 1 año que requiere atención adicional por mes (%) 10/
NACIONAL		31,488,625	31,826,018	1,280,172	25					196	1874	109	838			608	7,565,669	23.8	1,503,779	4.7	47,183	38,430	2,321	6	23.5
160000	LORETO	1,049,364	1,058,946	368,799	3	Iquitos	91	-3.7497	-73.2619	8	53	7	45	Brasil Colombia Ecuador		12	396,046	37.4	69,890	6.6	1,816	1,362	109	8.0	31.0
160200	ALTO AMAZONAS	121,304	122,343	18,839	6	Yurimaguas	148	-5.8944	-76.1094		6	Sí	4	No	Sí	0	68,625	56.1	25,294	20.7	210	251	18	7.2	7.2
160201	YURIMAGUAS	72,803	73,410	2,188	34	Yurimaguas	148	-5.8944	-76.1094			-	Sí	No	Sí		34,187	46.6	9,779	13.3	121	191	15	7.9	7.9
160202	BALSAPUERTO	17,666	17,887	2,954	6	Balsapuerto	205	-5.8314	-76.5597			-	Sí	No	Sí		13,254	74.1	6,005	33.6	31	22	0.7	3.2	30.2
160205	JEBEROS	5,339	5,406	4,254	1	Jeberos	154	-5.2939	-76.2836			-	Sí	No	Sí		3,377	62.5	956	17.7	10	9	0.4	4.4	13.3
160206	LAGUNAS	14,385	14,459	5,929	2	Lagunas	125	-5.23	-75.6775			-	No	No	Sí		12,050	83.3	6,506	45	27	20	1	5	29.6
160210	SANTA CRUZ	4,474	4,496	2,222	2	Santa Cruz	121	-5.5125	-75.8572			-	No	No	Sí		2,889	64.3	1,156	25.7	8	6	0.4	6.7	30
160211	TENIENTE CÉSAR LÓPEZ ROJAS	6,637	6,685	1,292	5	Shucshuyacu	141	-6.0272	-75.8742			-	Sí	No	Sí		3,672	54.9	892	13.3	13	4	0.1	2.5	69.6

Fuente:

1/ Fuente: Instituto Nacional de Estadística e Informática (INEI)

2/ Fuente: Instituto Nacional de Estadística e Informática (INEI). Nota: Se incluyen 4,996.28 km² de superficie lacustre, 102.86 km² de superficie insular y 6.0 km² de superficie insular departamental. De acuerdo a la Quinta Disposición Transitoria y Final de la Ley N° 27795, Ley de Demarcación y Organización Territorial, "en tanto se determina el saneamiento de los límites territoriales, conforme a la presente Ley, las delimitaciones censales y/u otros relacionados con las circunscripciones existentes son de carácter referencial".

3/ Fuente: Instituto Nacional de Estadística e Informática (INEI) - Directorio Nacional de Municipalidades Provinciales, Distritales y de Centros Poblados, 2015.

4/ Fuente: Diario Oficial El Peruano - Declaraciones de estado de emergencia a nivel nacional 2016/2017, al 07 de julio del 2017.

5/ Fuente: Dirección General de Política de Inversiones (DGP) - Banco de proyectos, al 19 de junio de 2017.

6/ Fuente: Instituto Nacional de Estadística e Informática (INEI) - Mapa de Pobreza Provincial y Distrital 2013. Nota: El número de personas en situación de pobreza monetaria ha sido calculado multiplicando el promedio de los márgenes de error del intervalo de confianza de la incidencia de pobreza monetaria de cada unidad territorial para el año 2013 por el número estimado de habitantes para el año 2017.

7/ Fuente: Instituto Nacional de Estadística e Informática (INEI). Nota: El promedio mensual de la población proyectada de niños menores de 1 año se calculó dividiendo el valor anual de la serie entre 12 (número de meses de un año).

8/ Fuente: Ministerio de Salud (MINSA) - Sistema de Registro del Certificado de Nacido Vivo (CNV), al 31 de diciembre de 2017.

9/ Fuente: Ministerio de Salud (MINSA) - Sistema de Registro del Certificado de Nacido Vivo (CNV), al 31 de diciembre de 2017. Nota: Se considera que el recién nacido tiene bajo peso cuando pesa menos de 2.5 kg.

10/ Nota: Se calcula dividiendo la suma de nacidos vivos no registrados y nacidos vivos con bajo peso entre la población proyectada de niños menores de 1 año.

Al año 2017, CEPLAN, informa, que la Provincia de Alto Amazonas, cuenta con 68,625 (56.1%) habitantes en situación de pobreza y 25,294 (20.7%) habitantes en situación de pobreza extrema.

Yurimaguas: 34,187 (46.6%) habitantes en situación de pobreza y 9,779 (13.3%) habitantes en situación de pobreza extrema.

Balsapuerto: 13,254 (74.1%) habitantes en situación de pobreza y 6,005 (33.6%) habitantes en situación de pobreza extrema.

Jeberos: 3,377 (62.5%) habitantes en situación de pobreza y 956 (17.7%) habitantes en situación de pobreza extrema.

Lagunas: 12,050 (83.3%) habitantes en situación de pobreza y 6,506 (45.0%) habitantes en situación de pobreza extrema.

Santa Cruz: 2,889 (64.3%) habitantes en situación de pobreza y 1,156 (25.7%) habitantes en situación de pobreza extrema.

Teniente Cesar López Rojas: 3,672 (54.9%) habitantes en situación de pobreza y 892 (13.3%) habitantes en situación de pobreza extrema

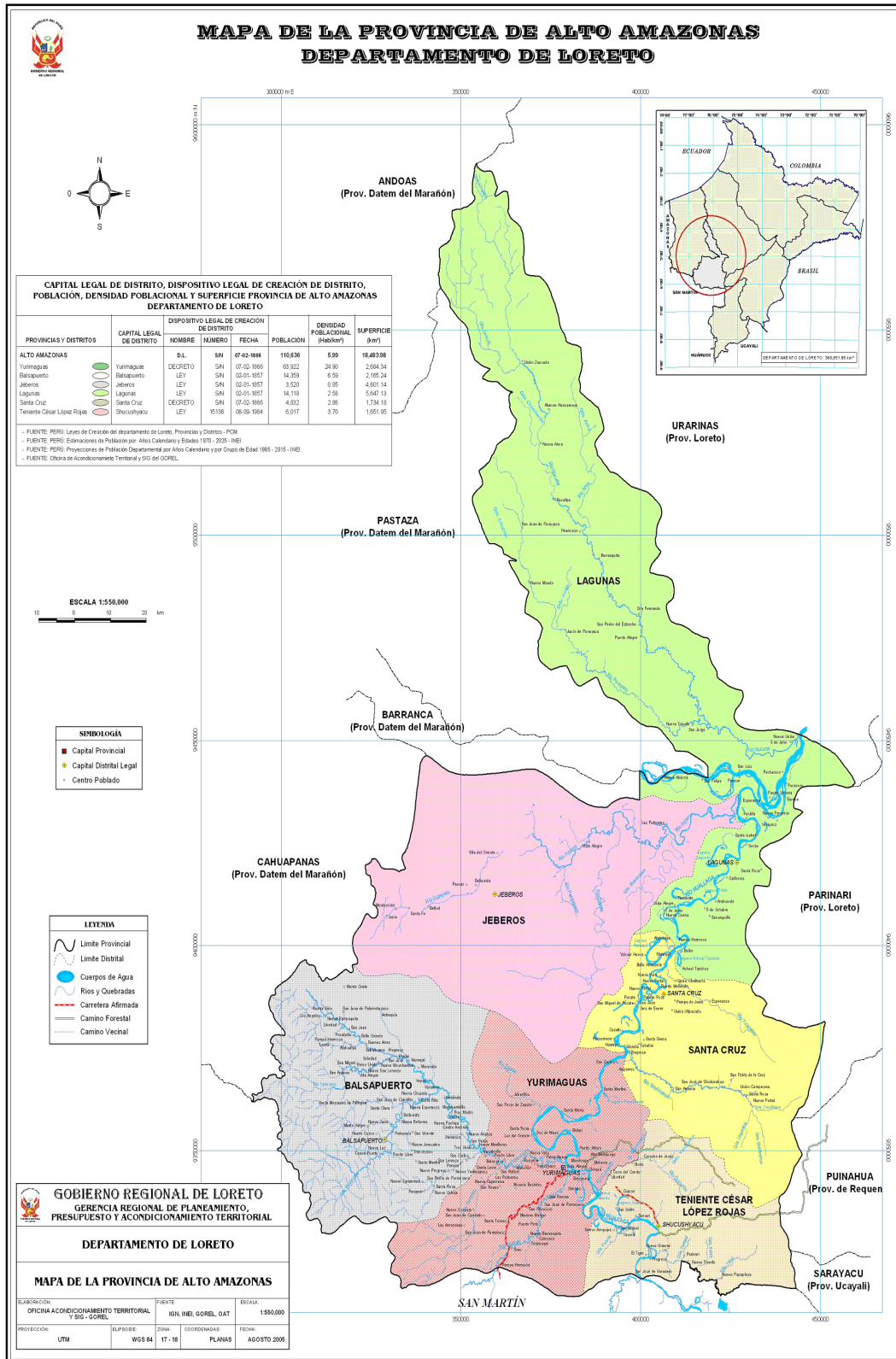

2.2. ANALISIS DE SALUD. -

Los indicadores del estado de salud en la Provincia de Alto Amazonas, se ven reflejadas en los siguientes aspectos de la morbi - mortalidad:

Indicadores Positivos. -

Natalidad. -En este período (Enero - Diciembre 2023, **NV= 3,099-AA**), tenemos que el índice de Natalidad alcanzó un 24.6% por cada 1,000 habitantes. (Fuente: *DRSAA/HAY/ UEIT*).

$$\frac{\text{Nacidos Vivos x 1,000 hab}}{\text{Población 2023 AA}} = \frac{3,099 \times 1,000}{125,681} = 24.6 \%$$

Expectativa de Vida al Nacer. - Según datos referenciales, se estima que, en la Región Loreto, en el quinquenio 2020-2025, las mujeres tendrán un promedio de vida de 79,8 años y los hombres 74,5 años, una diferencia de 5,3 años, promedio general es de 75.3 años. (Fuente: *INEI – GRSL*)

Ingesta Calórica - Proteica. - Según referencias tenemos que en el año 1999 en la Región Loreto la ingesta calórica proteica fue de 1850 calorías / día / persona, lo cual nos indica que el poblador de esta zona no se ha estado alimentando adecuadamente, produciendo altos niveles de desnutrición. (Fuente: *Oficina de Planificación – DRSAA*).

Indicadores Negativos. -

Mortalidad General. - Fue de 4.1% defunciones por cada 1,000 habitantes en el período 2023 (**520 defunciones**), menor que la tasa nacional (7 y 8 por mil habitantes). (Fuente: *Situación de Salud en el Perú-Indicadores Básicos-MINSA-OPS*).

$$\frac{\text{Nº Defunciones x 1,000 hab}}{\text{Población 2023 AA}} = \frac{520 \times 1,000}{125,681} = 4.1\%$$

Mortalidad Infantil. - (Menores de 1 año): Actualmente tenemos (**77 Defunciones**), 24.8% X 1000 nacidos vivos. (Fuente: *DRSAA/UEIT*). Encontrándose, dentro de los parámetros regionales (39) a nivel nacional (33) (Fuente: *UEIT*).

$$\frac{\text{Nº Defunciones infantiles x 1,000 N.V.}}{\text{Nacidos Vivos}} = \frac{77 \times 1,000}{3,099} = 24.8\%$$

Mortalidad Materna. - Tenemos (02 defunciones) como **Provincia de Alto Amazonas**, (64.5 X 100,000/ Nacidos Vivos, Fuente: *DRSAA/UEIT*).

$$\frac{\text{Nº Defunciones x 100,000 N.V.}}{\text{Nacidos Vivos}} = \frac{02 \times 100,000}{3,099} = 64.5\%$$

Morbilidad General. - Tenemos entre las Diez Primeras Causas a (Alto Amazonas). La información obtenida del HIS y procesada por la Unidad de Estadística: En Reporte 03B, Morbilidad General por categoría:

RINOFARINGITIS AGUDA RINITIS AGUDA (20520), FIEBRE NO ESPECIFICADA (16854), FARINGITIS AGUDA NO ESPECIFICADA (14739), INFECCION DE VIAS URINARIAS SITIO NO ESPECIFICADO (11491), AMIGDALITIS AGUDA NO ESPECIFICADA (10622), PARASITOSIS INTESTINAL SIN OTRA ESPECIFICACION (8444), CARIES DE LA DENTINA (8252), ANEMIA POR DEFICIENCIA DE HIERRO SIN ESPECIFICACION (8123), CEFALEA (7206), INFECCIONES INTESTINALES DEBIDAS A OTROS ORGANISMOS SIN ESPECIFICAR (6208), **Total, General (321,871)**.

Total de Morbilidad Provincial x 1,000 hab. = $\frac{321,871 \times 1,000}{125,681} = 2561\%$
Población 2023 AA

Fecundidad. -

Nº Nacidos Vivos x 100 hab. = $\frac{3,099 \times 100}{34,179} = 9.0 \%$
Mujeres en edad fértil (MEF) AA 2023

INDICADORES SOCIODEMOGRAFICOS PROVINCIA DE ALTO AMAZONAS.

**INDICADORES DE SALUD – AÑOS 2019 – 2023
RED DE SALUD ALTO AMAZONAS**

INDICADOR	2019	2020	2021	2022	2023
Natalidad x 1000 habitantes.	26.2	22.7	27.4	22.3	24.6
Mortalidad General x 1000 habitantes.	2.7	2.7	3.3	2.9	4.1
Mortalidad Materna x 100000 nacidos vivos	118.3	64.4	235.6	158.2	64.5
Mortalidad Infantil (Menores de un año x 1000 nacidos vivos	20.4	17.1	19.7	28.1	24.8
Fecundidad Hijos x mujer	9.1	7.6	9.2	8.0	9.0
Morbilidad General por cada 1000 habitantes	1274.0	924.9	3548.5	2433.7	2561

Fuente: UEIT-DRSAA-HAY ANUAL 2023

2.2.1 Indicadores Sanitarios de Morbilidad General Red de Salud Alto Amazonas al 2023.-

MORBILIDAD GENERAL POR GRUPOS SEGÚN GRUPO ETAREO Y SEXO										
ALTO AMAZONAS										
Periodo: Enero -Diciembre -2023										
Diresa/Red/M.Red/EE.SS: LORETO/ALTO AMAZONAS/TODAS LAS MICRO REDES/TODOS LOS EE.SS										
1. Según Etapa de Vida:										
Nº	RED/MICRORED RED	TOTAL	MENORES DE 1MES	1A11 MESES	1 A 4 AÑOS	5 A11 AÑOS	12A17 AÑOS	18A29 AÑOS	30A59 AÑOS	60 A MAS
1	RINOFARINGITIS AGUDA RINITIS AGUDA	20520	148	2944	6858	4338	1531	1571	2383	747
2	FIEBRE NO ESPECIFICADA	16854	43	1102	4105	3820	2313	2030	2844	597
3	FARINGITIS AGUDA NO ESPECIFICADA	14739	16	1004	4151	3416	1397	1469	2357	929
4	INFECCION DE VIAS URINARIAS SITIO NO ESPECIFICADO	11491	6	55	284	622	1382	2849	4848	1445
5	AMIGDALITIS AGUDA NO ESPECIFICADA	10622	2	362	2241	2409	1154	1539	2393	522
6	PARASITOSIS INTESTINAL SIN OTRA ESPECIFICACION	8444	1	75	1277	2597	1584	822	1556	532
7	CARIES DE LA DENTINA	8252	1	0	907	2179	1477	1778	1723	187
8	ANEMIA POR DEFICIENCIA DE HIERRO SIN ESPECIFICACION	8123	3	1375	3859	1016	432	402	646	390
9	CEFALEA	7206	0	2	89	745	991	1666	2794	919
10	INFECCIONES INTESTINALES DEBIDAS A OTROS ORGANISMOS SIN ESPECIFICAR	6208	10	603	2186	936	419	600	1028	426
10 PRIMERAS CAUSAS		112459	230	7522	25957	22078	12680	14726	22572	6694
LAS DEMÁS CAUSAS		209412	913	4728	18171	21986	22051	38556	72004	31003
TOTAL		321,871	1143	12250	44128	44064	34731	53282	94576	37697

Fuente: UEIT-RSAA

La información obtenida del HIS y procesada por la Unidad de Estadística: En Reporte 03B, Morbilidad General por categoría:

RINOFARINGITIS AGUDA RINITIS AGUDA (20520), FIEBRE NO ESPECIFICADA (16854), FARINGITIS AGUDA NO ESPECIFICADA (14739), INFECCION DE VIAS URINARIAS SITIO NO ESPECIFICADO (11491), AMIGDALITIS AGUDA NO ESPECIFICADA (10622), PARASITOSIS INTESTINAL SIN OTRA ESPECIFICACION (8444), CARIES DE LA DENTINA (8252), ANEMIA POR DEFICIENCIA DE HIERRO SIN ESPECIFICACION (8123), CEFALEA (7206), INFECCIONES INTESTINALES DEBIDAS A OTROS ORGANISMOS SIN ESPECIFICAR (6208), **Total, General (321,871).**

2.2.2 Indicadores Sanitarios de Mortalidad General Red de Salud Alto Amazonas al 2023.-

		PERÚ		UNIDAD DE ESTADÍSTICA INFORMÁTICA Y TELECOMUNICACIONES		PROVINCIA ALTO AMAZONAS																		
						DIEZ PRIMERAS CAUSAS DE MORTALIDAD																		
						ANUAL 2023																		
Nº	COD	DAÑOS	SEXO	TOTAL	NIÑOS					ADOLESCENTES		JOVEN		ADULTO			ADULTO MAYOR							
					Obit o	0d-28 Dias	29d-11 Meses	1 año	2 año	3 año	4 año	5-11 años	12-14 años	15-17 años	18-23 años	24-29 años	30-40 años	41-50 años	51-59 años	60+ años				
1	J960	INSUFICIENCIA RESPIRATORIA AGUDA	T	103	0	2	8	0	0	0	0	3	0	1	1	4	6	5	4	69				
			F	44			3						1		1	4	4	1	30					
			M	59	2	5				3			1	3	2	1	3		39					
2	E872	ACIDOSIS	T	21	0	0	0	0	0	0	0	0	0	0	0	2	3	2	1	13				
			F	7																7				
			M	14										2	3	2	1		6					
3	I469	PARO CARDIACO, NO ESPECIFICADO	T	16	1	4	1	2	0	0	0	0	0	0	0	3	3	0	2					
			F	9		2										3	3		1					
			M	7	1	2	1	2											1					
4		INFARTO AGUDO MIOCARDIO	T	16	0	0	0	0	0	0	0	0	0	0	0	2	3	2	2	7				
			F	4											1					3				
			M	12										1	3	2	2		4					
5	K703	CIRROSIS HEPÁTICA	T	15	0	0	0	0	0	0	0	0	0	0	0	0	2	2	2	11				
			F	4																4				
			M	11													2	2	7					
6	R572	SHOCK SEPTICO	T	14	0	0	2	0	2	1	0	0	2	0	0	0	0	0	0	7				
			F	8				2	1			2								3				
			M	6		2														4				
7		AHOGAMIENTO POR SUMERCIÓN	T	12	0	0	0	1	0	0	0	2	1	0	0	0	2	2	1	3				
			F	2							1							1						
			M	10				1			1	1				2	1	1	3					
8	P209	HIPOXIA INTRAUTERINA	T	11	11	0	0	0	0	0	0	0	0	0	0	0	0	0	0	0				
			F	6	6																			
			M	5	5																			
9	R579	FALLA MULTIORGANICA	T	10	0	0	1	2	0	0	0	0	0	0	1	0	0	0	0	6				
			F	5			1	2						1						1				
			M	5																5				
10		NEUMONÍA HIPOSTÁTICA	T	8	0	0	0	0	0	0	0	0	0	0	0	0	0	0	0	8				
			F	5																5				
			M	3																3				
SUB TOTAL			T	226	12	6	12	5	2	1	0	5	3	1	2	8	17	16	10	126				
			F	94	6	2	4	2	2	1	0	1	2	1	1	2	7	8	1	54				
			M	132	6	4	8	3	0	0	0	4	1	0	1	6	10	8	9	72				
DE LAS DEMÁS CAUSAS			T	294	13	25	9	4	0	4	0	2	4	2	6	6	18	20	25	156				
			F	127	6	12	3	1	0	1	0	0	1	1	2	4	5	12	79					
			M	167	7	13	6	3	0	3	0	2	4	1	5	4	14	15	13	77				
TOTAL GENERAL			T	520	25	31	21	9	2	5	0	7	7	3	8	14	35	36	35	282				
			F	221	12	14	7	3	2	2	0	1	2	2	4	11	13	13	133					
			M	299	13	17	14	6	0	3	0	6	5	1	6	10	24	23	22	149				

Fuente: UEIT-RSAA

La información de este período ha sido obtenida del HIS y procesada por la Unidad de Estadística:

INSUFICIENCIA RESPIRATORIA AGUDA (103), ACIDOSIS (21), PARO CARDIACO, NO ESPECIFICADO (16), INFARTO AGUDO MIOCARDIO (16), CIRROSIS HEPÁTICA (15), SHOCK SEPTICO (14), AHOGAMIENTO POR SUMERCIÓN (12), HIPOXIA INTRAUTERINA (11), FALLA MULTIORGANICA (10), NEUMONÍA HIPOSTÁTICA (08), **Total General (520).**

2.3 ANALISIS DE OFERTA. -

2.3.1 INFRAESTRUCTURA SANITARIA. -

Con Resolución Ministerial N° 638-2003-SA-DM (03-06-2003), se realiza la Delimitación de las Direcciones de Salud, Redes de Salud y Microrredes.

Mediante Resolución Directoral N° 0411-2004-GRL-DRS-L-30, (07-10-2004), Autorizan el Funcionamiento e Implementación de la Dirección Red de Salud Alto Amazonas (DRSAA).

Resolución Ejecutiva Regional N° 1422-2008-GRL-P. (18-08-2008). Delimitación de Redes y Microrredes de Salud Región Loreto.

Resolución de Intendencia de Normas y Autorizaciones N° 140-2017-Superintendencia Nacional de Salud (SUNASA)/SAREFIS/INA (04-05-2017), Incorpora de Oficio en el Registro de Unidades de Gestión de Instituciones Prestadoras de Servicios de Salud, a la Unidad Ejecutora del Sector Salud del Gobierno Regional de Loreto: DENOMINACIÓN - REGION LORETO - SALUD YURIMAGUAS, - UNIDAD EJECUTORA: 401-871 - CODIGO UNICO. 1000098.

Mediante **ORDENANZA REGIONAL N° 008-2016-GRL-CR (12-05-2016)**, se modifica el **REGLAMENTO DE ORGANIZACIÓN Y FUNCIONES DE LA RED DE SALUD ALTO AMAZONAS**, con las Microrredes de Salud siguientes:

- Microrred de Salud de Yurimaguas.
- Microrred de Salud de Teniente Cesar López Rojas.
- Microrred de Salud de Balsapuerto.
- Microrred de Salud de Santa Cruz.
- Microrred de Salud de Lagunas.
- Microrred de Salud de Jeberos.
- Como Órgano Desconcentrado el Hospital Santa Gema de Yurimaguas.

Al año 2023, la Dirección de Red de Salud Alto Amazonas, tiene como ámbito de jurisdicción 6 Distritos de la Provincia de Alto Amazonas (Santa Cruz, Balsapuerto, Teniente Cesar López, Lagunas, Jeberos y Yurimaguas), cuenta con **109 EESS**, desagregados: 01 Hospital "Santa Gema" de Yurimaguas II-1, 02 IPRESS (SAMU y Laboratorio de Referencia de Salud Pública de Alto Amazonas), 03 Centros de Salud I-4, 13 Centros de Salud I-3, 03 Puestos de Salud I-2, 87 Puestos de Salud I-1.

Establecimientos de Salud (109) Desagregados por Distritos:

- **Yurimaguas: 50 Establecimientos de Salud:** 01 Hospital II-1 "Santa Gema", 02 IPRESS – SAMU y Laboratorio de Referencia de Salud Pública de Alto Amazonas, 01 Centros de Salud I-4, 09 Centros de Salud I-3, 02 Puestos de Salud I-2, 35 Puestos de Salud I-1.
- **Jeberos: 06 Establecimientos de Salud:** 01 Centros de Salud I-3, 05 Puestos de Salud I-1.
- **Teniente Cesar López Rojas: 09 Establecimientos de Salud:** 01 Centros de Salud I-3, 08 Puestos de Salud I-1.
- **Balsapuerto: 19 Establecimientos de Salud:** 01 Centros de Salud I-4, 01 Centros de Salud I-3, 17 Puestos de Salud I-1.
- **Santa Cruz: 11 Establecimientos de Salud:** 01 Centros de Salud I-3, 01 Puestos de Salud I-2, 09 Puestos de Salud I-1.
- **Lagunas: 14 Establecimientos de Salud:** 01 Centros de Salud I-4, 13 Puestos de Salud I-1.

- Actualmente la Administración de la **DIRECCION DE RED DE SALUD ALTO AMAZONAS**, se encuentra ubicada en la Calle Progreso N° 305-307 (Fono: 065-352586) – Distrito de Yurimaguas, cuenta con local propio.
- El local es propiedad de la Red de Salud, alberga a casi todas las Direcciones, Oficinas, Unidades y Áreas, propicia un buen clima laboral.
- Se cuenta con una red informática con acceso a internet, muchos muebles y enseres no son los apropiados desde el punto de vista de la ergonomía, algunos necesitan ser reemplazados por estar muy usados.

**ORGANIGRAMA ESTRUCTURAL
DE LA RED DE SALUD ALTO AMAZONAS 2023
RESOLUCION GERENCIAL N° 1248-2023-GRL-GRS-L/30.01 (10-07-2023)**

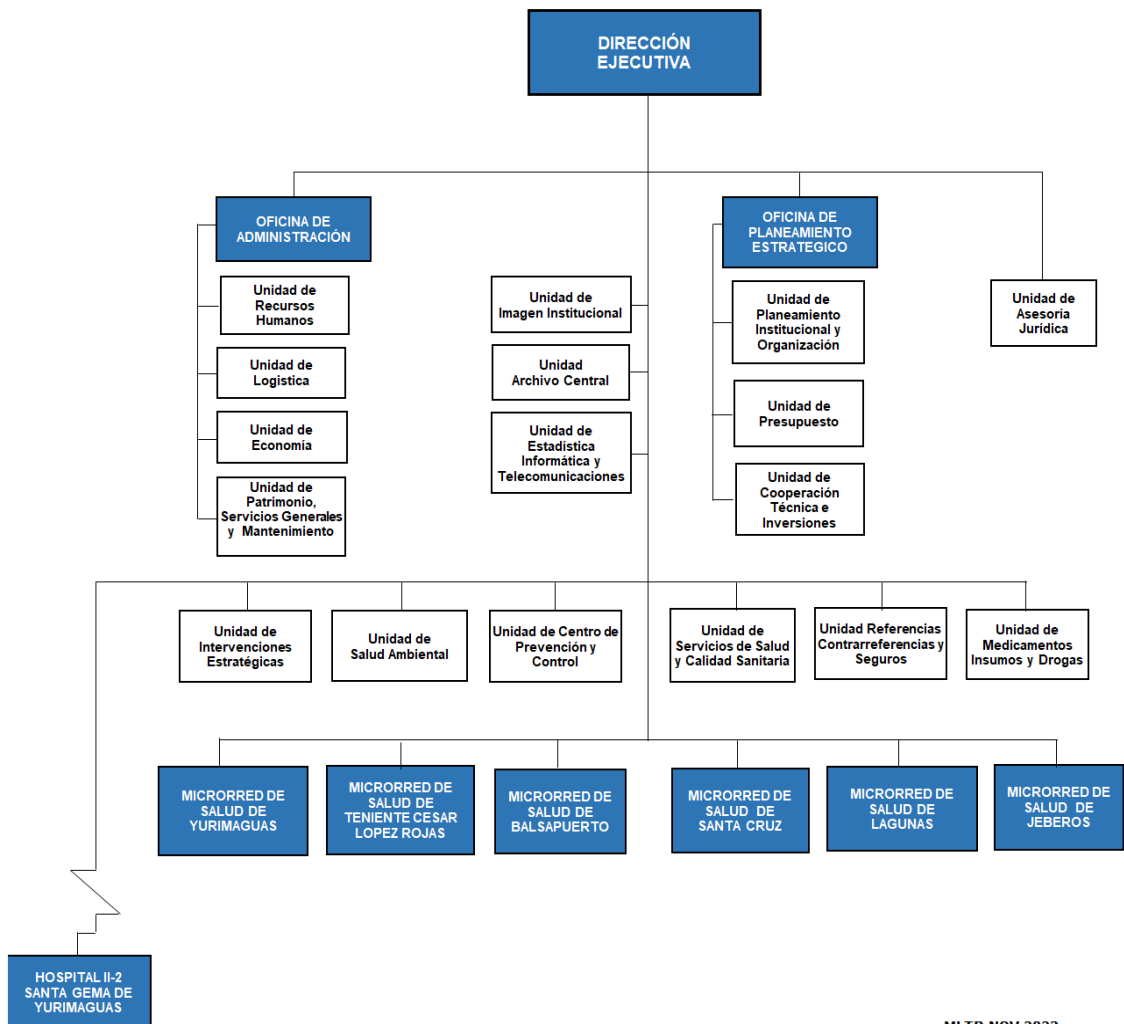

MLTR NOV 2023

MICRORRED DE SALUD YURIMAGUAS.

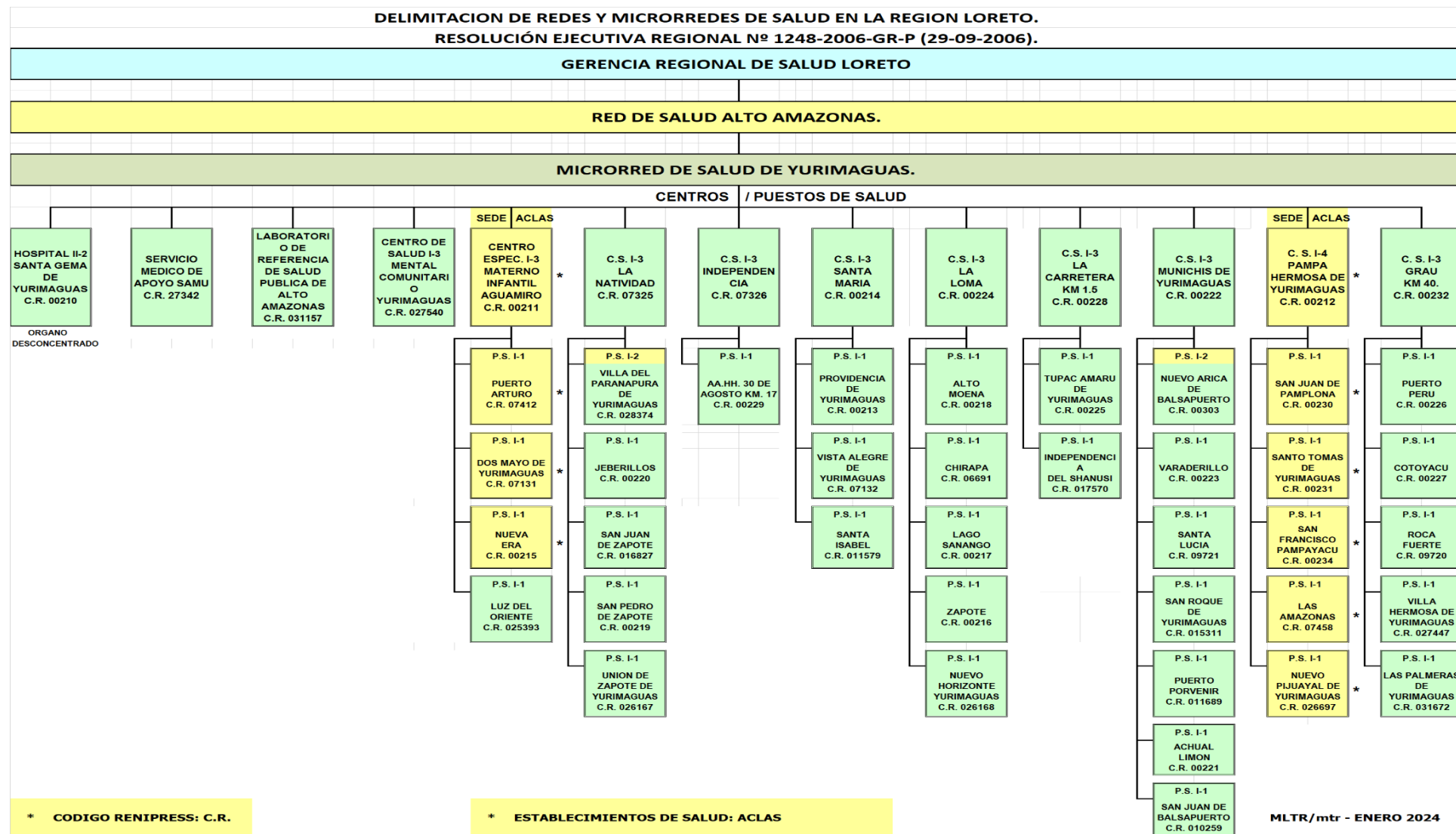

**GOBIERNO REGIONAL DE LORETO.
GERENCIA REGIONAL DE SALUD LORETO.
DIRECCION RED DE SALUD ALTO AMAZONAS.
PLAN OPERATIVO INSTITUCIONAL 2024 (CEPLAN).**

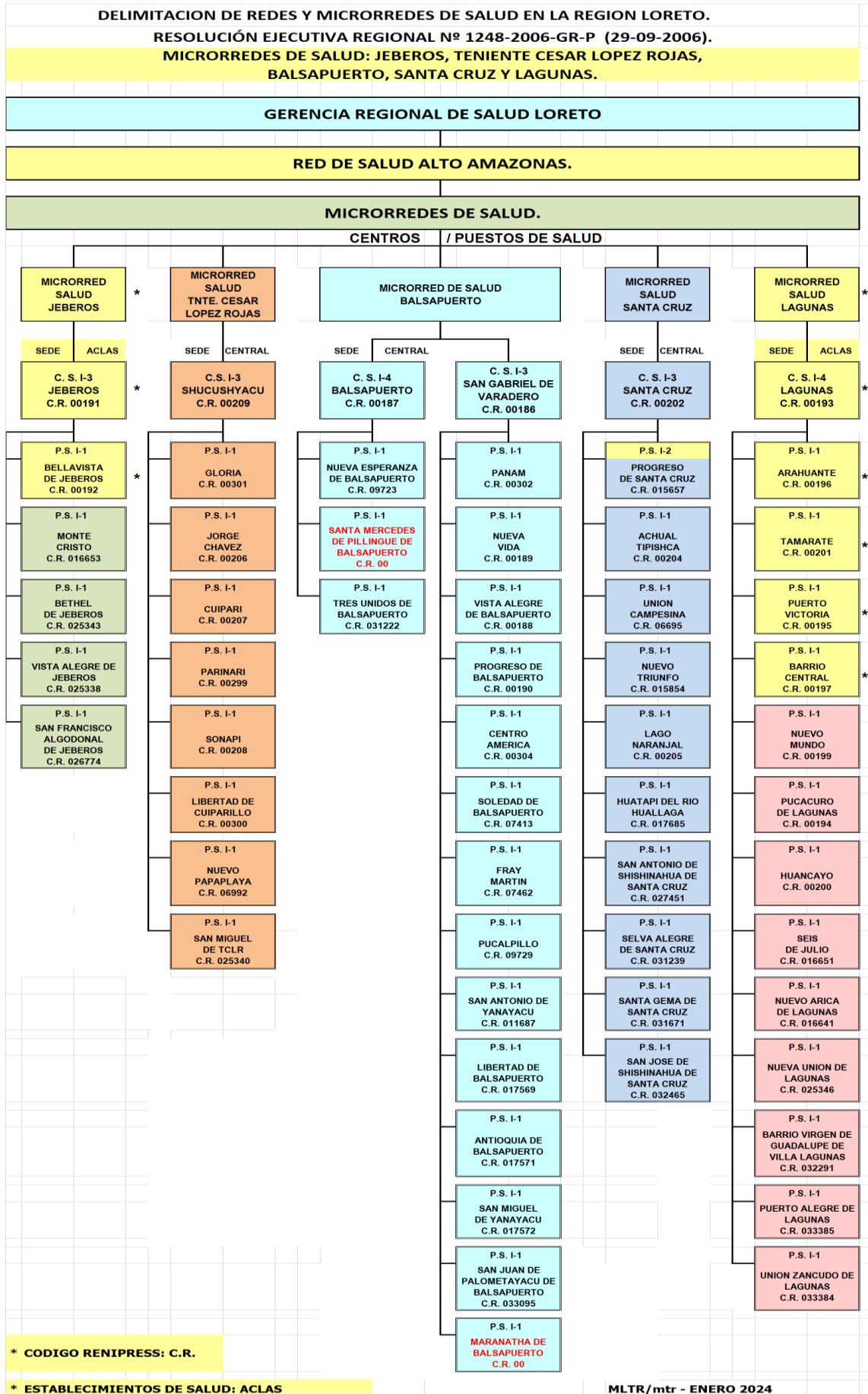

**GOBIERNO REGIONAL DE LORETO.
GERENCIA REGIONAL DE SALUD LORETO.
DIRECCION RED DE SALUD ALTO AMAZONAS.
PLAN OPERATIVO INSTITUCIONAL 2024 (CEPLAN).**

**RESUMEN INFRAESTRUCTURA SANITARIA, POR DISTRITOS,
MICRORREDES DE SALUD/ESTABLECIMIENTOS DE SALUD.**

RED DE SALUD ALTO AMAZONAS 2024.

RUC: 20450241564 - CALLE PROGRESO N° 305-307 - CIUDAD YURIMAGUAS.

DISTRITO/MICRORREDES DE SALUD/C.S./DIRECCION		HOSPITAL II-2	IPRESS	C.S. I-4	C.S. I-3	P.S. I-2	P.S. I-1	TOTAL
DISTRITO/MICRORRED DE SALUD YURIMAGUAS		1	2	1	9	2	35	50
1	* ORGANISMO DESCONCENTRADO - HOSPITAL SANTA GEMA DE YURIMAGUAS. * Calle Ucayali Mz. G Lote 7 - Ciudad de Yurimaguas.	1						1
2	* SISTEMA DE ATENCION MOVIL DE URGENCIA (SAMU 106). * Calle Progreso N° 305-307 - Ciudad Yurimaguas.		1					1
3	* LABORATORIO DE REFERENCIA DE SALUD PUBLICA DE ALTO AMAZONAS. * Calle Alfonso Ugarte N° 433 Ciudad de Yurimaguas		1					1
4	* CENTRO DE SALUD MENTAL COMUNITARIO YURIMAGUAS (CSMCY). * Calle Weninger N° 218 - Ciudad de Yurimaguas.				1			1
5	* C.M.I. AGUAMIRO. * ACLAS: R.U.C. 20280559190. * Calle Huallaga N° 307 - Ciudad Yurimaguas.				1		4	5 *
6	* CENTRO DE SALUD LA NATIVIDAD. * Calle Miguel Porras Barrenechea Mz O Lote 1 AAHH La Natividad				1	1	4	6
7	* CENTRO DE SALUD INDEPENDENCIA. * AAHH Independencia s/n Ciudad de Yurimaguas.				1		1	2
8	* CENTRO DE SALUD SANTA MARIA. * Comunidad de Santa Maria, Loreto - Alto Amazonas - Yurimaguas.				1		3	4
9	* CENTRO DE SALUD LA LOMA. * Calle Comercio N° 820, Barrio La Loma. Ciudad Yurimaguas.				1		5	6
10	* CENTRO DE SALUD LA CARRETERA. * Calle Raymondi S/N. Ciudad Yurimaguas.				1		2	3
11	* CENTRO DE SALUD MUNICHIS. * Calle San Juan S/N - Barrio San Juan.				1	1	6	8
12	* CENTRO DE SALUD PAMPA HERMOSA. * ACLAS: R.U.C. 20232167018. * Barrio Lamas, Calle Miguel Grau S/N. Distrito Yurimaguas.			1			5	6 *
13	* CENTRO DE SALUD GRAU. * Comunidad Grau Km. 40. Loreto - Alto Amazonas - Yurimaguas				1		5	6
DISTRITO/MICRORRED DE SALUD JEBEROS. * ACLAS: R.U.C. 20280304523. * Calle Colon S/N Loreto - Alto Amazonas - Jeberos.					1		5	6 *
DISTRITO / MICRORRED DE SALUD TENIENTE CESAR LOPEZ ROJAS. * Avenida 28 de Julio. Cuadra 8 S/N - Barrio La Carretera.					1		8	9
DISTRITO/MICRORRED DE SALUD BALSAPUERTO				1	1	0	17	19
1	* CENTRO DE SALUD BALSAPUERTO. * Jiron Moyobamba S/N - Loreto - Alto Amazonas - Balsapuerto.			1			3	4
2	* CENTRO DE SALUD SAN GABRIEL DE VARADERO. * Localidad San Gabriel De Varadero. Loreto - Alto Amazonas. * Balsapuerto.				1		14	15
DISTRITO/MICRORRED DE SALUD SANTA CRUZ. * Calle Primavera S/N - Barrio Pijuyo Loma. Loreto - Alto Amazonas - Santa Cruz.					1	1	9	11
DISTRITO/MICRORRED DE SALUD LAGUNAS. * ACLAS: R.U.C. 20451135580. * Calle Fitzcarrald Cuadra 9 - Loreto - Alto Amazonas - Lagunas.				1			13	14 *
TOTAL:		1	2	3	13	3	87	109
MLTR/mtr ENERO 2024 * ACLAS: AGUAMIRO, PAMPA HERMOSA, JEBEROS Y LAGUNAS.								

2.3.2. RECURSOS HUMANOS DE SALUD. -

PERSONAL DISTRIBUIDO POR DISTRITOS Y MICRORREDES DE SALUD 2023.

CONSOLIDADO PERSONAL POR MICRORREDES DE LA RED DE SALUD ALTO AMAZONAS 2023.																
CARGO ESTRUCTURAL	YURIMAGUAS		TANTE CESAR LOPEZ ROJAS		BALSAPUERTO		SANTA CRUZ		LAGUNAS		JEBEROS		TOTAL		RSAA AÑO 2023 125,681 hab	
	N	C	N	C	N	C	N	C	N	C	N	C	N	C		
DIRECTIVOS	4												4	0		
FUNCIONARIOS	2												2	0		
MEDICOS	7	18	0	0	0	1	0	1	0	2	0	1	7	23	2.39	X 10,000 hab
MEDICO VETERINARIO	1												1	0	0.08	X 10,000 hab
ENFERMEROS (AS)	27	16	0	1	0	4	0	2	1	3	0	1	28	27	4.38	X 10,000 hab
OBSTETRAS	33	17	1	1	0	7	1	3	2	5	2	2	39	35	5.89	X 10,000 hab
ODONTOLOGOS	8	12	0	1	0	1	0	0	1	1	1	0	10	15	1.99	X 10,000 hab
BIOLOGOS	5	7	0	0	0	0	0	0	0	0	0	0	5	7	0.95	X 10,000 hab
QUIMICOS FARMACEUTICOS	2	6	0	0	0	0	0	0	0	0	0	0	2	6	0.64	X 10,000 hab
PSICOLOGOS	2	17	0	0	0	1	0	0	0	1	0	0	2	19	1.67	X 10,000 hab
NUTRICIONISTA	0	1	0	0	0	0	0	0	0	0	0	0	0	1	0.08	X 10,000 hab
INGENIEROS VARIOS	0	13	0	0	0	0	0	0	0	0	0	1	0	14	1.11	X 10,000 hab
CONTADORES PUBLICOS COLEGIADOS	0	8	0	0	0	0	0	0	0	0	0	0	0	8	0.64	X 10,000 hab
OTROS PROFESIONALES	11	253		3		4		1	1	1		1	12	263	21.88	X 10,000 hab
TECNICOS ADMINISTRATIVOS	9	14											9	14	1.83	X 10,000 hab
AUXILIARES ADMINISTRATIVOS	15	57		1	1	1				2			16	61	6.13	X 10,000 hab
TECNICOS EN ENFERMERIA	168	123	7	12	12	30	6	18	30	37	9	16	232	236	37.24	X 10,000 hab
TECNICOS EN LABORATORIO	14	17	1			2		2	1	3		1	16	25	3.26	X 10,000 hab
AUXILIARES EN ENFERMERIA	4	4							3				7	4	0.88	X 10,000 hab
TOTALES	312	583	9	19	13	51	7	27	39	55	12	23	392	758	91.50	1150

FUENTE: RRRH/RSAA

**GOBIERNO REGIONAL DE LORETO.
GERENCIA REGIONAL DE SALUD LORETO.
DIRECCION RED DE SALUD ALTO AMAZONAS.
PLAN OPERATIVO INSTITUCIONAL 2024 (CEPLAN).**

A nivel de la Provincia de Alto Amazonas, año 2024, contamos con una población de 125,163 habitantes y de acuerdo a los nombramientos realizados en el año 2023, el Personal Médico, No Médico y Técnicos Asistenciales, NO sobrepasa el valor establecido por la norma nacional (Médicos 12.2%, Enfermeras 12.8%, Obstetras 4.6%, Odontólogos 1.8%), sigue habiendo déficit de personal asistencial y administrativo, distribuidos de la siguiente manera:

En General, contamos con los siguientes profesionales a nivel Provincia: Médicos 30, Médico Veterinario 01, Enfermeras 55, Obstetras 74, Odontólogos 25, Biólogos 12, Químicos Farmacéuticos 08, Psicólogos 21, Nutricionista 01, Ingenieros 14, CPC 08, Técnicos Administrativos 23, Auxiliares Administrativos 77, Técnicos Enfermería 468, Técnicos en Laboratorio 41, Auxiliares Enfermería 11 Total General 1,150.

Personal Asistencial X 10,000 Habitantes:

Médicos 2 x 10,000 hab, Enfermeras 4 x 10,000 hab, Obstetras 5 x 10,000 hab, Odontólogos 2 x 10,000 hab, Biólogos 1 x 10,000 hab, Químicos Farmacéuticos 1 x 10,000 hab, Psicólogos 2 x 10,000 hab, Técnicos Enfermería 37 x 10,000 hab, Técnicos en Laboratorio 3 x 10,000 hab Auxiliares Enfermería 1 x 10,000 hab, en el interior de la Provincia Alto Amazonas existen diferencias importantes, porque los profesionales se concentran en el Distrito de Yurimaguas.

Personal Asistencial como Distrito de Yurimaguas, cuenta con:

Yurimaguas: 25 Médicos 83.0%, 43 Enfermeras 78.1%, 50 Obstetras 65.8%, 20 Odontólogos 82.6%, 12 Biólogos 94.1%, 08 Químicos Farmacéuticos 100 %, 19 Psicólogos 86.4%, 01 Nutricionista 100.0%, 291 Técnicos en Enfermería 61.4%, 31 Técnicos en Laboratorio 70.5.0% y 08 Auxiliares en Enfermería 64.7%.

RESUMEN RRHH - RED DE SALUD ALTO AMAZONAS - 2023.																				
RECURSOS HUMANOS	DIRECTIVOS	FUNCIONARIOS	MEDICO	MEDICO VETERINARIO	ENFERMERA	OBSTETRA	ODONTOLOGO	BIOLOGOS	QUIMICO FARMAC	PSICOLOGO	NUTRICIONISTA	INGENIEROS	CPC	OTROS PROF	TEC. ADMINI	AUX. ADMINI	TEC. ENFER	TEC. LABORA	AUX. ENFER	TOTAL
NOMBRADOS	4	2	7	1	28	39	10	5	2	2	0	0	0	12	9	16	232	16	7	392
CONTRATADOS	0	0	23	0	27	35	15	7	6	19	1	14	8	263	14	61	236	25	4	758
TOTAL	4	2	30	1	55	74	25	12	8	21	1	14	8	275	23	77	468	41	11	1150

FUENTE: RRHH/RSAA

2.3.3 ORGANIZACIÓN DE LOS SERVICIOS. -

La Red de Salud Alto Amazonas, para el año 2024, es el responsable de satisfacer las necesidades de salud de la población de su ámbito jurisdiccional: 06 Distritos de la **Provincia de Alto Amazonas** (Santa Cruz, Balsapuerto, Teniente Cesar López, Lagunas, Jeberos y Yurimaguas), cuenta con 109 Establecimientos de Salud.

La Dirección de Red de Salud Alto Amazonas, tiene la siguiente estructura orgánica:

ORGANO DE DIRECCIÓN

1. Dirección Ejecutiva

ORGANO DE CONTROL

2. Oficina de Control Institucional

ORGANO DE ASESORÍA

3. Oficina de Desarrollo Institucional

ORGANOS DE APOYO

4. Oficina de Administración
 - 4.1 Unidad de Logística
 - 4.2 Unidad de Economía
 - 4.3 Unidad de Recursos Humanos
5. Unidad de Estadística e Informática

ORGANOS DE LÍNEA

6. Microrred de Salud de Yurimaguas.
7. Microrred de Salud de Teniente César López Rojas.
8. Microrred de Salud de Balsapuerto.
9. Microrred de Salud de Santa Cruz.
10. Microrred de Salud de Lagunas.
11. Microrred de Salud de Jeberos.

ORGANOS DESCONCENTRADOS

12. Hospital de Yurimaguas "Santa Gema".

• Estrategias Sanitarias Nacionales 2024.

1. E.S. Alimentación y Nutrición Saludable
2. E.S. Daños No Trasmisibles
3. E.S. Enfermedades Metaxénicas
4. E.S. Infecciones de Transmisión Sexual
5. E.S. Inmunizaciones
6. E.S. Salud Bucal
7. E.S. Salud de los Pueblos Indígenas
8. E.S. Salud Mental y Cultura de Paz.
9. E.S. Salud Ocular
10. E.S. Salud Sexual y Reproductiva
11. E.S. Tuberculosis
12. E.S. Zoonosis
13. E.S. Contaminación con Metales Pesados
14. E.S. Medicina Familiar
15. E.S. Prevención y Control de Cáncer
16. E.S. Accidentes de Trabajo
17. E.S. Discapacidad

2.4 PRESUPUESTO 2023. -

PRESUPUESTO DE LA RED DE SALUD ALTO AMAZONAS. -

MARCO PRESUPUESTAL Vs. EJECUCION AÑO FISCAL 2023 (RO, RDR,RD,DyT, CANON)

ENERO - DICIEMBRE 2023

PLIEGO: 453 GOBIERNO REGIONAL DE LORETO.

UNIDAD EJECUTORA: 401 REGION LORETO - SALUD YURIMAGUAS (000871).

U.E.	Fte - Fto	Cat.Gas. GGG.	PIM	TOTAL EJECUTADO	Saldo a DICIEMBRE 2023
0008 REGION LORETO - SALUD YURIMAGUAS.					
00 RECURSOS ORDINARIOS			51,872,569.00	51,700,853.40	171,715.60
5 GASTOS CORRIENTES			51,657,979.00	51,486,283.40	171,695.60
		2.1 PERSONAL Y OBLIGACIONES SC	24,226,014.00	24,209,214.28	16,799.72
		2.2 OBLIGACIONES PREVISIONALES	77,000.00	77,000.00	0.00
		2.3 BIENES Y SERVICIOS	27,252,965.00	27,098,069.50	154,895.50
		2.4 OTROS GASTOS CORRIENTES	0.00		
		2.5 OTROS GASTOS	102,000.00	101,999.62	0.38
6 GASTOS DE CAPITAL			214,590.00	214,570.00	20.00
		2.6 ADQUISICIÓN DE ACTIVOS NO	214,590.00	214,570.00	20.00
09 RECURSOS DIRECTAMENTE RECAU			276,733.00	195,663.09	81,069.91
5 GASTOS CORRIENTES			276,733.00	195,663.09	81,069.91
		2.1 PERSONAL Y OBLIGACIONES SC	0.00	0.00	0.00
		2.3 BIENES Y SERVICIOS	276,733.00	195,663.09	81,069.91
		2.4 OTROS GASTOS CORRIENTES	0.00	0.00	0.00
13 DONACIONES Y TRANSFERENCIAS			8,969,746.00	8,885,190.99	84,555.01
5 GASTOS CORRIENTES			8,868,746.00	8,784,310.08	84,435.92
		2.1 PERSONAL Y OBLIGACIONES SC	0.00	0.00	0.00
		2.3 BIENES Y SERVICIOS	8,679,746.00	8,595,310.08	84,435.92
		2.5 OTROS GASTOS	189,000.00	189,000.00	0.00
6 GASTOS DE CAPITAL			101,000.00	100,880.91	119.09
		2.6 ADQUISICIÓN DE ACTIVOS NO	101,000.00	100,880.91	119.09
18 CANON SOBRE CANON			2,545,287.00	2,539,636.46	5,650.54
5 GASTOS CORRIENTES			2,527,277.00	2,521,626.47	5,650.53
		2.1 PERSONAL Y OBLIGACIONES SC	0.00	0.00	0.00
		2.3 BIENES Y SERVICIOS	2,527,277.00	2,521,626.47	5,650.53
		2.4 OTROS GASTOS	0.00	0.00	0.00
		2.5 TRANSFERENCIAS CORRIENTES	0.00	0.00	0.00
6 GASTOS DE CAPITAL			18,010.00	18,009.99	0.01
		2.6 ADQUISICIÓN DE ACTIVOS NO	18,010.00	18,009.99	0.01
ENCARGOS: DISA LORETO					
ENCARGOS: NIVEL CENTRAL					
TOTAL.-			63,664,335.00	63,321,343.94	342,991.06

Fuente: Unidad de Economía - DRSAA

**GOBIERNO REGIONAL DE LORETO.
GERENCIA REGIONAL DE SALUD LORETO.
DIRECCION RED DE SALUD ALTO AMAZONAS.
PLAN OPERATIVO INSTITUCIONAL 2024 (CEPLAN).**

RESUMEN DEL EJERCICIO ECONOMICO ENERO-DICIEMBRE 2023								
UNIDAD EJECUTORA 401/871 - SALUD YURIMAGUAS								
U.E.	FUENTE DE FINANCIAMIENTO	2023				SALDO PRESUPUESTA L (3)-(4)	Avance de Ejec./PPTO	
		PIA (1)	Modificaciones (2)	PIM (3)	Devengados (4)		APERTURA (4)/(1)	MODIFICADO (4)/(3)
401/871 SALUD YURIMAGUAS	00 RECURSOS ORDINARIOS	46,857,768.00	5,014,801.00	51,872,569.00	51,700,853.40	171,715.60	110.34	99.67
	09 RECURSOS DIRECTAMENTE RECAUDADOS.	140,000.00	136,733.00	276,733.00	195,663.09	81,069.91	139.76	70.70
	13 DONACIONES Y TRANSFERENCIAS	0.00	8,969,746.00	8,969,746.00	8,885,190.99	84,555.01	0.00	99.06
	RECURDOS DETERMINADOS	0.00	2,545,287.00	2,545,287.00	2,539,636.46	5,650.54	0.00	99.78
	15 Fondo De Cmpensacion Regional FONCOR	0.00	0.00	0.00	0.00	0.00	0.00	0.00
	18 Canon Y Sobre Canon Petrolero	0.00	2,545,287.00	2,545,287.00	2,539,636.46	5,650.54	0.00	99.78
		46,997,768.00	16,666,567.00	63,664,335.00	63,321,343.94	342,991.06	134.73	99.46
FUENTE: UNIDAD DE ECONOMIA - RSAA								

III.- MISION Y VISION DE LA RED DE SALUD ALTO AMAZONAS.

- **MISION DE LA RED DE SALUD ALTO AMAZONAS:**

Ser una Red de Salud modelo, líder en gestión, promoción y prevención de salud, implementando estrategias orientadas a elevar la calidad de vida de la población con inclusión social en nuestra amazonia.

- **VISION DE LA RED DE SALUD ALTO AMAZONAS:**

Al año 2030, consolidarnos como una Dirección de Salud, brindando atención integral de calidad para disminuir brechas sanitarias con participación multisectorial y participativa.

IV.- ANALISIS FODA RSAA.

FODA RED DE SALUD ALTO AMAZONAS

ANALISIS INTERNO.-

FORTALEZAS	DEBILIDADES
* Equipo administrativo capacitado e identificado y responsable con sus funciones asignadas.	* Insuficientes recursos humanos profesionales en el Aparato Administrativo.
* Existencia de documentos de gestión y/o planes para el desarrollo de gestión administrativa.	* Insuficiente implementación de mobiliarios para las oficinas de la Red de Salud.
* Equipo de gestión multidisciplinario a nivel de la Red de Salud.	* Presupuesto insuficiente para mantenimiento de equipos informáticos, radios y equipos médicos.
* Permanente coordinación con la Dirección General, Dirección Administrativa, Unidades y Servicios.	* La Red de Salud no cuenta con un parque moto motor, fluvial.
* Existencia de profesionales colegiados en la carrera administrativa.	* Márgenes bajos de utilidad.
* Adquisición de equipos informáticos	* Insuficientes profesionales de la salud para brindar atención de calidad en los diferentes Establecimientos de Salud.
* Existencia de la Red de Internet.	* Regular capacitación en recursos humanos
* Existencia de equipos de gestión y comités	* Atención por el SIS, no protocolizado.
* Nombramiento de profesionales de la salud Médicos, No Médicos y Técnicos Enfermería.	* Inadecuado llenado de fichas de atención SIS.
* Captación de ingresos propios	* Atención no especializada en servicios básicos.
* Contamos con presupuesto del SIS, PpR.	* El 79.0% de los Puestos de Salud son categorías I-1, se deben categorizar a I-4 y/o I-3.
* Equipo de profesionales capacitados e identificados con la gestión en todas las Microrredes de Salud.	* Dispersión de los centros poblados.
* Vigilancia epidemiológica activa en todos los establecimientos de salud.	* No existe Sistema de comunicación con los Establecimientos de Salud de la periferie, falta internet al interior.
* Conocemos la realidad cultural de las diferentes zonas de la región.	* Falta de difusión de los Servicios que brinda los Establecimientos de Salud.
* Información estadística sobre las áreas de extrema pobreza.	* Reembolso SIS Inoportunos y fuera de fecha.
	* Deficiente equipamiento a los Centro de Salud, lo cual no permite implementar adecuadamente los servicios, especialmente los de Materno Perinatal, Emergencia, Laboratorio y Odontología.
	* Inestabilidad laboral del personal profesional médico, no médicos y técnicos en enfermería contratados por el SIS, CAS y/o Locación de Servicios, en los Establecimientos de Salud.

ANALISIS EXTERNO.-

OPORTUNIDADES	AMENAZAS
* Apoyo del Gobierno Regional con Crédito Presupuestario	* Asignación Presupuestal Histórico por parte del Gobierno Regional
* Presencia del Consejo Provincial de Salud Alto Amazonas.	* Depreciación de los bosques, dejando desprotegido a la población frente a los cambios climatológicos imprevistos.
* Convenios Inter Institucionales con los Gobiernos Locales (06 Municipalidades Distritales) Objetivo: Es de cooperación mutua, estableciendo los lineamientos que permitan la implementación de acciones conjuntas, con la finalidad de contribuir al mejoramiento de la calidad de vida del poblador).	* Invasión por parte de los colonos inmigrantes de las diferentes regiones del País hacia las Comunidades Indígenas.
* Convenios con entidades Financieras de cooperación inter institucional (Banco de la Nación, Cajas Rurales y otros), para el personal del sector, para acceder a préstamos crediticios.	* Promiscuidad y hacinamiento.
* Convenios con Instituciones de Educación Superior no Universitarias, Tecnológicos (Objetivo: Capacitar y entrenar al futuro profesional Técnico de Enfermería, alumnos egresados).	* Alta tasa de analfabetismo.
* Contar con el Gobierno Central en la Lucha contra la: Disminución de la Desnutrición crónica infantil, Anemia, Eliminación de la Malaria, Disminución de la Mortalidad Materna y Embarazo en Adolescentes en la Región Loreto.	* Estilos de vida inadecuados.
* Presencia del AISPED Huallaga/Lagunas.	* Población dispersa de difícil acceso y pobreza extrema.
* Red de Agentes comunitarios (Parteras y Promotores).	* Bajo nivel socio económico y cultural.
* Apoyo de los alumnos de los Institutos Superior Tecnológicos Yurimaguas, para el recojo de inservibles y/o otras campañas en salud.	* Costumbres y creencias mágico religiosas ceñidas con la ética y la salud.

V.- ACTIVIDADES Y/O PROYECTOS:

5.1.- PLAN DE DESARROLLO REGIONAL CONCERTADO DEL DEPARTAMENTO DE LORETO AL 2033. (PDRCL GOREL).-

PLAN DESARROLLO REGIONAL CONCERTADO (PDRCL) "LORETO AL 2033"					
ORDENANZA REGIONAL N° 008-2023-GRL-CR (22-08-2023).					
OER/AER		INDICADOR	Responsable del Cumplimiento del OER/AER	LINEA BASE	
Código	Enunciado			Año	Valor
OER .2	Generar condiciones de vida saludable en la población de Loreto.	Puntaje en el Pilar salud del índice de competitividad regional	Gerencia Regional de Salud	2022	2.0
AER. 2.1	Reducir la letalidad de enfermedades metaxénicas en la población.	Tasa de Letalidad (TL) del dengue	Gerencia Regional de Salud	2022	0.15
AER. 2.2	Acceder a servicios integrales de salud en la población de Loreto.	Porcentaje de población que reporto padecer algún problema de salud crónico que acudieron a la atención de salud	Gerencia Regional de Salud	2021	26.3
AER. 2.3	Mejorar la atención de salud para el desarrollo infantil temprano en el departamento	Porcentaje de desnutrición crónica de niños y niñas menores de 5 años (patron de referencia OMS).	Gerencia Regional de Salud	2021	23.6
		Porcentaje de niñas y niños de 6 a 35 meses de edad con prevalencia de anemia.	Gerencia Regional de Salud	2021	51.7
AER. 2.4	Disminuir la mortalidad materno y neonatal en el area rural en el departamento.	Tasa de mortalidad neonatal por mil nacidos vivos	Gerencia Regional de Salud	2022	7.6
		Razón de mortalidad materna por 100,000 nacidos vivos	Gerencia Regional de Salud	2021	193.0
AER. 2.5	Disminuir la prevalencia de los trastornos de salud mental en la población de Loreto.	Porcentaje de la población con problemas o trastornos de salud mental atendidas.	Gerencia Regional de Salud	2021	20.2
AER. 2.6	Reducir el embarazo en mujeres adolescentes de 15 a 19 años de edad en el departamento.	Porcentaje de adolescentes de 15 a 19 años de edad que ya son madres o están embarazadas por primera vez	Gerencia Regional de Salud	2021	18.3
AER. 2.7	Ampliar la infraestructura en salud en el departamento	Porcentaje de la población con acceso a seguro de salud.	Gerencia Regional de Salud	2021	88.9

Fuente: PDRCL Loreto al 2033

5.2 PLAN ESTRATEGICO INSTITUCIONAL GOREL. 2019-2025 - AMPLIADO.

La Dirección de Red de Salud, se basa en el PEI 2019-2025 AMPLIADO, RESOLUCION EJECUTIVA REGIONAL N° 358-2022-GRL-GR (06-07-2022), con los siguientes objetivos estratégicos:

PLAN ESTRATEGICO INSTITUCIONAL GOREL. 2019-2025.					
OEI.02 Mejorar el acceso a los servicios de salud para la población					
CODIGO	DESCRIPCION	INDICADOR	FUENTE DE DATOS	LINEA DE BASE	
				VALOR	AÑO
AEI.02.01	Programas de salud oportunos para la población	Número de programas implementados	Planeamiento de la DIRESA	6	2017
AEI.02.02	Programa de desarrollo infantil temprano para niñas y niños menores de 36 meses	Número de niñas y niños menores de 36 meses con CRED completo	DAIS	29170	2017
AEI.02.03	Programa de prevención y atención del embarazo y maternidad adolescente, articulado, para la población	Número de adolescentes, de 12-17 años de edad, atendidos por el programa	Unidad de Estadística de la DIRESA Loreto	5714	2017
AEI.02.04	Programa de salud mental diferenciado para la población	Número de atenciones de personas con problemas de salud mental	Programa de Salud Mental, DIRESA Loreto	1470	2017
AEI.02.05	Programa de fortalecimiento de capacidades intercultural para los profesionales de la salud	Número de profesionales de salud capacitados con el Plan de Desarrollo de Personas "PDP"	Dirección Ejecutiva de Gestión y Desarrollo de Recursos Humanos	2236	2017
AEI.02.06	Infraestructura mejorada para las IPRESS de DIRESA-Loreto	Número de IPRESS con infraestructura mejorada	Planeamiento de la DIRESA	78	2017
AEI.02.07	Equipamiento adecuado para las IPRESS de DIRESA-Loreto	Número de IPRESS con equipamiento adecuado	Planeamiento de la DIRESA	157	2017
AEI.02.08	Adecuación cultural de los servicios de salud materno neonatal permanente para las IPRESS	Número de IPRESS con servicios de salud materno neonatal con adecuación cultural	DAIS	0	2017

Fuente: PEI AMPLIADO 2019-2025

**5.3.- POLÍTICA NACIONAL MULTISECTORIAL DE SALUD AL 2030
"PERÚ - PAÍS SALUDABLE". -**

Política Nacional Multisectorial de Salud al 2030 "Perú - País Saludable"				
Matriz de Objetivos Prioritarios y Lineamientos				
COD	OBJETIVOS PRIORITARIOS	INDICADOR	LINEAMIENTOS	RESPONSABLE DEL OBJETIVO
OP 1.	Mejorar los hábitos, conductas y estilos de vida saludables de la población	*Proporción de menores de seis meses con lactancia exclusiva.	L 1.1 Implementar estrategias que incrementen la lactancia materna apropiada en la población	Coordinador: Minsa, Gobiernos Regionales y Locales
			L 1.2 Realizar acciones para asegurar el conocimiento y cumplimiento de las medidas y condiciones de seguridad y salud en el trabajo, en todas las organizaciones.	
OP 2.	Asegurar el acceso a servicios integrales de salud de calidad y oportunos a la población	*Porcentaje de personas satisfechas con la atención en consulta externa. *Porcentaje de población con problema de salud crónico que acceden a la atención de salud	L 2.1 Fortalecer el servicio de telesalud para la población de zonas aisladas.	Coordinador: Minsa, Gobiernos Regionales y Locales
			L 2.2 Adecuar la infraestructura y equipamiento de acuerdo con el perfil de carga de enfermedad atendida por las RIS	
			L 2.3 Prescribir y usar racionalmente y con seguridad los medicamentos y dispositivos médicos asenciales de acuerdo a la normas nacionales en el Sistema Nacional de Salud.	
			L 2.4 Implementar Redes Integradas de Salud para la atención de la población	
			L 2.5 Implementar en modelo de cuidado integral de salud de la población por curso de vida	
			L 2.6 Garantizar la portabilidad del derecho de acceso a servicios de salud de la población	
			L 2.7 Garantizar el acceso a los recursos estratégicos de salud, a la población que acude a las IPRESS	
			L 2.8 Organizar equipos multidisciplinarios para el cuidado integral de salud por curso de vida a la población	
			L 2.9 Formar acorde al modelo de cuidado integral de salud los recursos humanos del sector salud.	
			L 2.10 Desarrollar e incorporar la investigación e innovación tecnológica en las estrategias para la prevención de riesgos, protección del daño, recuperación de la salud y de las capacidades de la población.	
			L 2.11 Implementar canales y servicios digitales para brindar información clara y oportuna sobre los servicios de salud a las personas	
OP 3.	Mejorar las condiciones de vida de la población que generan de vulnerabilidad y riesgos en la salud	*Porcentaje de mujeres víctimas de violencia física, sexual y/o psicológica en relaciones de pareja, los últimos 12 meses. *Tasa de heridos y fallecidos generados por siniestros viales por cada 100,000 habitantes.	L 3.1 Mejorar el cuidado de personas víctimas de la violencia de género, violencia contra niñas, niños, adolescentes y personas vulnerables.	Coordinador: Minsa, Gobiernos Regionales y Locales
			L 3.2 Fortalecer el Sistema de Vigilancia de Salud Ambiental en fuentes de agua de consumo humano	
			L 3.3 Garantizar el adecuado manejo de residuos sólidos.	
			L 3.4 Mejorar el monitoreo de la calidad del aire	
			L 3.5 Reducir las condiciones de riesgo de los medios de la vida ante emergencias y desastres de la población.	

**5.4.- ORDENANZA REGIONAL N° 015-2017-GRL-CR.
(12-04-2017)**

DECLARAR COMO PRIORIDAD PUBLICA REGIONAL, LAS CINCO POLITICAS PÚBLICAS DE SALUD REGIONALES DE:

1. DISMINUCIÓN DE LA DESNUTRICIÓN CRÓNICA INFANTIL;
2. ANEMIA;
3. ELIMINACIÓN DE LA MALARIA;
4. DISMINUCIÓN DE LA MORTALIDAD MATERNA
5. EMBARAZO EN ADOLESCENTES EN LA REGIÓN LORETO.

VI.- PROGRAMACION DE ACTIVIDADES CEPLAN 2024.-

6.1 PRESUPUESTO 2024.-

PERIODO PEI: 2019-2023
Nivel de Gobierno: R-GOBIERNOS REGIONALES
Sector: 99-GOBIERNOS REGIONALES
Pliego: 99-GOBIERNOS REGIONALES

Unidad Ejecutora: 000871 - REGION LORETO SALUD YURIMAGUAS

CODIGO DE PROGRAMA	PROGRAMAS PRESUPUESTALES 2024	RECURSOS ORDINARIOS	RECURSOS DIRECTAMENTE RECAUDADOS
2	SALUD MATERNO NEONATAL	4,424,100.00	
16	TBC-VIH/SIDA	1,053,195.00	
17	ENFERMEDADES METAXÉNICAS Y ZONOSIS	8,484,683.00	
18	ENFERMEDADES NO TRANSMISIBLES	1,947,743.00	
24	PREVENCIÓN Y CONTROL DEL CÁNCER	260,449.00	
68	REDUCCION DE VULNERABILIDAD Y ATENCION DE EMERGENCIAS POR DESASTRES	187,561.00	
104	REDUCCION DE LA MORTALIDAD POR EMERGENCIAS POR DESASTRES	98,670.00	
131	CONTROL Y PREVENCIÓN EN SALUD MENTAL	1,459,801.00	
1001	PRODUCTOS ESPECIFICOS PARA DESARROLLO INFANTIL TEMPRANO	8,004,397.00	
9001	ACCIONES CENTRALES	13,277,595.00	50,000.00
9002	ASIGNACIONES PRESUPUESTARIAS QUE NO RESULTAN EN PRODUCTOS	15,842,330.00	100,000.00
SUB TOTAL.-		55,040,524.00	150,000.00
TOTAL GENERAL.-		55,190,524.00	

Fuente: Unidad Presupuesto RSAA 2024

VII.- ANEXO B-5. POI ANUAL CON PROGRAMACION FISICA Y FINANCIERA

**Anexo B-5
PLAN OPERATIVO INSTITUCIONAL FÍSICA Y FINANCIERA (Consistenciado)
Año : 2024**

Periodo PEI : 2019 - 2026
Nivel de Gobierno : R - GOBIERNOS REGIONALES
Sector : 99 - GOBIERNOS REGIONALES
Pliego : 453 - GOBIERNO REGIONAL DEL DEPARTAMENTO DE LORETO

Unidad Ejecutora : 000871: REGION LORETO-SALUD YURIMAGUAS -
Centro de Costo: 01.2 - UNIDAD DE GESTION DE RIESGO Y DESASTRE Y DEFENSA NACIONAL EN SALUD

OEI.02 Mejorar el acceso a los servicios de salud para la población.

AEI.02.01 PROGRAMAS DE SALUD OPORTUNOS PARA LA POBLACIÓN.

COD.	Actividad Operativa / Inversiones	Ubigeo	U.M.	Prioridad	Meta	PROGRAMACION												Total Anual
						1	2	3	4	5	6	7	8	9	10	11	12	
AOI00087100059	5005583 - ORGANIZACION Y ENTRENAMIENTO DE COMUNIDADES EN HABILIDADES FRENTE AL RIESGO DE DESASTRES	160201 : YURIMAGUAS	086 : PERSONA	1 : Muy Alta	Fisico	8	8	8	8	8	8	8	8	8	6	6	6	90
					Financiero S/.	1,792	1,792	1,792	1,792	1,792	1,792	1,792	1,792	1,792	1,792	1,792	1,792	1,792
AOI00087100060	5005139 - ASISTENCIA TECNICA Y CAPACITACION	160201 : YURIMAGUAS	086 : PERSONA	1 : Muy Alta	Fisico	3	3	3	3	3	3	3	3	3	3	3	5	38
					Financiero S/.	1,297	1,297	1,297	1,297	1,297	1,297	1,297	1,297	1,297	1,297	1,297	1,307	15,574
AOI00087100436	5002825 - ATENCION DE URGENCIAS (PRIORIDAD III O IV) EN MODULOS DE ATENCION AMBULATORIA	160201 : YURIMAGUAS	006 : ATENCION	1 : Muy Alta	Fisico	42	42	42	42	42	42	42	42	42	42	42	42	24
AOI00087100456	5005560 - DESARROLLO DE SIMULACROS EN GESTION REACTIVA	160201 : YURIMAGUAS	248 : REPORTE	1 : Muy Alta	Fisico	5,626	5,626	5,626	5,626	5,626	5,626	5,626	5,626	5,626	5,626	5,626	5,636	67,522
					Financiero S/.	1	1	1	1	1	1	1	1	1	1	1	1	1
AOI00087100457	5005580 - FORMACION Y CAPACITACION EN MATERIA DE GESTION DE RIESGO DE DESASTRES Y ADAPTACION AL CAMBIO CLIMATICO	160201 : YURIMAGUAS	086 : PERSONA	1 : Muy Alta	Fisico	3,911	3,911	3,911	3,911	3,911	3,911	3,911	3,911	3,911	3,911	3,911	3,918	46,939
					Financiero S/.	12	12	12	12	12	12	12	12	12	13	16	13	150
AOI00087100459	0074001 - DESARROLLO DE ESTUDIOS DE VULNERABILIDAD Y RIESGO EN SERVICIOS PÚBLICOS	160201 : YURIMAGUAS	610 : DOCUMENTO TECNICO	1 : Muy Alta	Fisico	0	0	1	0	0	0	1	0	0	1	0	0	3
					Financiero S/.	2,573	2,573	2,573	2,573	2,573	2,573	2,573	2,573	2,573	2,573	2,573	2,580	30,883
AOI00087100462	5004279 MONITOREO,SUPERVICION Y EVALUACION DE PRODUCTOS Y ACTIVIDADES EN GESTION DE RIESGO DE DESASTRES	160201 : YURIMAGUAS	201 : INFORME TECNICO	1 : Muy Alta	Fisico	4	4	4	4	4	4	4	4	4	4	4	9	53
					Financiero S/.	2,015	2,015	2,015	2,015	2,015	2,015	2,015	2,015	2,015	2,015	2,016	24,181	

Unidad Ejecutora : 000871: REGION LORETO-SALUD YURIMAGUAS -
Centro de Costo: 01.4 - SERVICIO MEDICO DE APOYO SAMU

OEI.02 Mejorar el acceso a los servicios de salud para la población.

AEI.02.01 PROGRAMAS DE SALUD OPORTUNOS PARA LA POBLACIÓN.

COD.	Actividad Operativa / Inversiones	Ubigeo	U.M.	Prioridad	Meta	PROGRAMACION												Total Anual
						1	2	3	4	5	6	7	8	9	10	11	12	
AOI00087100411	5005139 - ASISTENCIA TECNICA Y CAPACITACION	160201 : YURIMAGUAS	086 : PERSONA	1 : Muy Alta	Fisico	5	5	5	5	5	5	5	5	5	5	5	5	60
					Financiero S/.	1,297	1,297	1,297	1,297	1,297	1,297	1,297	1,297	1,297	1,297	1,307	15,574	

Unidad Ejecutora : 000871: REGION LORETO-SALUD YURIMAGUAS -
Centro de Costo: 03.5 - OFICINA DESARROLLO INSTITUCIONAL DESPACHO

OEI.02 Mejorar el acceso a los servicios de salud para la población.

AEI.02.06 INFRAESTRUCTURA MEJORADA PARA LAS IPRESS DE DIRESA-LORETO.

COD.	Actividad Operativa / Inversiones	Ubigeo	U.M.	Prioridad	Meta	PROGRAMACION												Total Anual
						1	2	3	4	5	6	7	8	9	10	11	12	
AOI00087100266	0086 - META: 00001 0000576 DESARROLLAR EL PLANEAMIENTO DE LA GESTIÓN	160201 : YURIMAGUAS	060 : INFORME	1 : Muy Alta	Fisico	1	1	1	1	1	1	1	1	1	1	1	1	12
					Financiero S/.	172,220	172,220	172,220	172,220	172,220	172,220	172,220	172,220	172,220	172,220	172,220	172,233	2,066,653
AOI00087100451	MANTENIMIENTO PARA EQUIPAMIENTO E INFRAESTRUCTURA HOSPITALARIA	160201 : YURIMAGUAS	044 : ESTABLECIMIENTO DE SALUD	1 : Muy Alta	Fisico	0	0	0	1	0	0	0	0	0	0	0	0	1
					Financiero S/.	21,195	21,195	21,195	21,195	21,195	21,195	21,195	21,195	21,195	21,195	21,195	21,204	254,349

Unidad Ejecutora : 000871: REGION LORETO-SALUD YURIMAGUAS -
 Centro de Costo: 04.7 - OFICINA DE ADMINISTRACION DESPACHO

OEI.02 Mejorar el acceso a los servicios de salud para la población.

AEI.02.06 INFRAESTRUCTURA MEJORADA PARA LAS IPRESS DE DIRESA-LORETO.

COD.	Actividad Operativa / Inversiones	Ubigeo	U.M.	Prioridad	Meta	PROGRAMACION												Total Anual
						1	2	3	4	5	6	7	8	9	10	11	12	
AOI00087100210	0088 - META: 00001 0000009 ACCIONES ADMINISTRATIVAS	160201 : YURIMAGUAS	060 : INFORME	1 : Muy Alta	Fisico	1	1	1	1	1	1	1	1	1	1	1	1	12
					Financiero S/.	357,699	357,699	357,699	357,699	357,699	357,699	357,699	357,699	357,699	357,699	357,699	357,699	357,699
AOI00087100250	0089 - META: 00002 0000886 GERENCIAR RECURSOS MATERIALES, HUMANOS Y FINANCIEROS	160201 : YURIMAGUAS	060 : INFORME	1 : Muy Alta	Fisico	1	1	1	1	1	1	1	1	1	1	1	1	12
					Financiero S/.	285,280	285,280	285,280	285,280	285,280	285,280	285,280	285,280	285,280	285,280	285,280	285,280	285,280
AOI00087100252	0092 - META: 00001 0000008 ACCIÓN Y CONTROL	160201 : YURIMAGUAS	060 : INFORME	1 : Muy Alta	Fisico	1	1	1	1	1	1	1	1	1	1	1	1	12
					Financiero S/.	2,461	2,461	2,461	2,461	2,461	2,461	2,461	2,461	2,461	2,461	2,461	2,461	2,461

OEI.02 Mejorar el acceso a los servicios de salud para la población.

AEI.02.08 ADECUACIÓN CULTURAL DE LOS SERVICIOS DE SALUD MATERNO NEONATAL PERMANENTE PARA LAS IPRESS.

COD.	Actividad Operativa / Inversiones	Ubigeo	U.M.	Prioridad	Meta	PROGRAMACION												Total Anual
						1	2	3	4	5	6	7	8	9	10	11	12	
AOI00087100248	0087 - META: 00001 0000661 DIRECCIÓN, ADMINISTRACIÓN, COORDINACIÓN, SUPERVISION Y CONTROL	160201 : YURIMAGUAS	060 : INFORME	1 : Muy Alta	Fisico	1	1	1	1	1	1	1	1	1	1	1	1	12
					Financiero S/.	3,758	3,758	3,758	3,758	3,758	3,758	3,758	3,758	3,758	3,758	3,758	3,758	3,764
AOI00087100251	0091 - META: 00001 0040922 DISTRIBUCIÓN DE GUARDIAS HOSPITALARIAS	160201 : YURIMAGUAS	086 : PERSONA	1 : Muy Alta	Fisico	1	1	1	1	1	1	1	1	1	1	1	1	12
					Financiero S/.	289,210	289,210	289,210	289,210	289,210	289,210	289,210	289,210	289,210	289,210	289,210	289,210	289,211

Unidad Ejecutora : 000871: REGION LORETO-SALUD YURIMAGUAS -
 Centro de Costo: 06.5 - UNIDAD DE PROMOCION A LA SALUD DESPACHO

OEI.02 Mejorar el acceso a los servicios de salud para la población.

AEI.02.01 PROGRAMAS DE SALUD OPORTUNOS PARA LA POBLACIÓN.

COD.	Actividad Operativa / Inversiones	Ubigeo	U.M.	Prioridad	Meta	PROGRAMACION												Total Anual
						1	2	3	4	5	6	7	8	9	10	11	12	
AOI00087100213	4397701 - FAMILIAS QUE RECIBEN SESIONES DEMOSTRATIVAS PARA LA PREVENCION Y CONTROL DE ENFERMEDADES METAXENICAS Y ZOONOSIS	160201 : YURIMAGUAS	056 : FAMILIA	1 : Muy Alta	Fisico	558	558	558	558	558	558	558	558	558	558	558	557	6695
					Financiero S/.	72,195	72,195	72,195	72,195	72,195	72,195	72,195	72,195	72,195	72,195	72,195	72,195	72,210
AOI00087100243	4398201 - CANES VACUNADOS CONTRA LA RABIA	160201 : YURIMAGUAS	334 : ANIMAL VACUNADO	1 : Muy Alta	Fisico	967	967	967	967	967	967	967	967	967	967	967	967	11600
					Financiero S/.	1,058	1,058	1,058	1,058	1,058	1,058	1,058	1,058	1,058	1,058	1,058	1,058	1,065

Unidad Ejecutora : 000871: REGION LORETO-SALUD YURIMAGUAS -
 Centro de Costo: 07.2 - SALUD AMBIENTAL

OEI.02 Mejorar el acceso a los servicios de salud para la población.

AEI.02.01 PROGRAMAS DE SALUD OPORTUNOS PARA LA POBLACIÓN.

COD.	Actividad Operativa / Inversiones	Ubigeo	U.M.	Prioridad	Meta	PROGRAMACION												Total Anual
						1	2	3	4	5	6	7	8	9	10	11	12	
AOI00087100079	0097 - META: 00001 0000581 DESARROLLO DE ACCIONES PREVENTIVAS	160201 : YURIMAGUAS	060 : INFORME	1 : Muy Alta	Fisico	2	2	2	2	2	2	2	2	2	2	2	2	24
					Financiero S/.	1,083	1,083	1,083	1,083	1,083	1,083	1,083	1,083	1,083	1,083	1,083	1,083	1,087
AOI00087100080	0098 - META: 00001 0000949 INSPECCIÓN Y SUPERVISION	160201 : YURIMAGUAS	060 : INFORME	1 : Muy Alta	Fisico	2	2	2	2	2	2	2	2	2	2	2	3	25
					Financiero S/.	19,684	19,684	19,684	19,684	19,684	19,684	19,684	19,684	19,684	19,684	19,684	19,684	19,696
AOI00087100086	0101 - META: 00001 0001480 VIGILANCIA Y CONTROL DE MEDIO AMBIENTE	160201 : YURIMAGUAS	063 : INSPECCION	1 : Muy Alta	Fisico	2	2	2	2	2	2	2	2	2	2	2	3	25
					Financiero S/.	22,765	22,765	22,765	22,765	22,765	22,765	22,765	22,765	22,765	22,765	22,765	22,767	273,182
AOI00087100087	0102 - META: 00001 0001479 VIGILANCIA Y CONTROL DE EPIDEMIAS	160201 : YURIMAGUAS	001 : ACCION	1 : Muy Alta	Fisico	1	1	1	1	1	1	1	1	1	1	1	1	12
					Financiero S/.	25,197	25,197	25,197	25,197	25,197	25,197	25,197	25,197	25,197	25,197	25,197	25,204	302,371
AOI00087100255	0096 - META: 00001 0025495 CONTROL SANITARIO	160201 : YURIMAGUAS	063 : INSPECCION	1 : Muy Alta	Fisico	133	133	133	133	133	133	133	133	133	133	133	138	1601
					Financiero S/.	416	416	416	416	416	416	416	416	416	416	416	424	5,000
AOI00087100257	3326001 - INSPECCION SANITARIA DE SISTEMAS DE AGUA	160201 : YURIMAGUAS	223 : CENTRO POBLADO	1 : Muy Alta	Fisico	99	99	99	99	99	99	99	99	99	99	99	94	1183
					Financiero S/.	2,464	2,464	2,464	2,464	2,464	2,464	2,464	2,464	2,464	2,464	2,473	29,577	
AOI00087100434	SERVICIOS DE APOYO AL DIAGNOSTICO Y TRATAMIENTO	160201 : YURIMAGUAS	060 : INFORME	1 : Muy Alta	Fisico	1	1	1	1	1	1	1	1	1	1	1	1	12
					Financiero S/.	0	0	0	0	0	0	0	0	0	0	0	0	0
AOI00087100445	SERVICIO DE DIAGNOSTICO Y TRATAMIENTO	160201 : YURIMAGUAS	137 : PLANILLA	1 : Muy Alta	Fisico	0	0	0	0	0	0	0	0	0	0	0	0	1
					Financiero S/.	0	0	0	0	0	0	0	0	0	0	0	0	0

AOI00087100453	DESINFECCION Y/O TRATAMIENTO DEL AGUA PARA EL CONSUMO HUMANO	160201 : YURIMAGUAS	223 : CENTRO POBLADO	1 : Muy Alta	Financiero S/.	1,157,685	1,157,685	1,157,685	1,157,685	1,157,685	1,157,685	1,157,685	1,157,685	1,157,685	1,157,685	1,157,685	1,157,685	1,157,689	13,892,224
					Fisico	13	13	13	13	13	13	13	13	13	13	13	13	17	160
					Financiero S/.	416	416	416	416	416	416	416	416	416	416	416	416	424	5,000

Unidad Ejecutora : 000871: REGION LORETO-SALUD YURIMAGUAS -
 Centro de Costo: 09.6 - UNIDAD DE SERVICIOS DE SALUD DESPACHO

OEI.02 Mejorar el acceso a los servicios de salud para la población.

AEI.02.01 PROGRAMAS DE SALUD OPORTUNOS PARA LA POBLACIÓN.

COD.	Actividad Operativa / Inversiones	Ubigeo	U.M.	Prioridad	Meta	PROGRAMACION												Total Anual	
						1	2	3	4	5	6	7	8	9	10	11	12		
AOI00087100215	0095 - META: 00001 0040704 ATENCIÓN INTEGRAL DE SALUD DE LAS POBLACIONES EXCLUIDAS Y DISPERSAS A NIVEL NACIONAL	160201 : YURIMAGUAS	060 : INFORME	1 : Muy Alta	Fisico	1	1	1	1	1	1	1	1	1	1	1	1	1	12
					Financiero S/.	28,839	28,839	28,839	28,839	28,839	28,839	28,839	28,839	28,839	28,839	28,839	28,839	28,845	346,074

Unidad Ejecutora : 000871: REGION LORETO-SALUD YURIMAGUAS -
 Centro de Costo: 10.10 - E.S. TUBERCULOSIS

OEI.02 Mejorar el acceso a los servicios de salud para la población.

AEI.02.01 PROGRAMAS DE SALUD OPORTUNOS PARA LA POBLACIÓN.

COD.	Actividad Operativa / Inversiones	Ubigeo	U.M.	Prioridad	Meta	PROGRAMACION												Total Anual		
						1	2	3	4	5	6	7	8	9	10	11	12			
AOI00087100027	4395701 - SERVICIOS DE ATENCION DE TUBERCULOSIS CON MEDIDAS DE CONTROL DE INFECCIONES Y BIOSEGURIDAD EN EL PERSONAL DE SALUD	160201 : YURIMAGUAS	395 : TRABAJADOR PROTEGIDO	1 : Muy Alta	Fisico	2	2	2	2	2	2	2	2	2	2	2	2	2	7	29
					Financiero S/.	1,142	1,142	1,142	1,142	1,142	1,142	1,142	1,142	1,142	1,142	1,142	1,142	1,149	13,711	
AOI00087100029	4397201 - ATENCIÓN CURATIVA PARA PAT CON ESQUEMAS PARA TB XDR	160201 : YURIMAGUAS	394 : PERSONA TRATADA	1 : Muy Alta	Fisico	2	2	2	2	2	2	2	2	1	1	1	1	1	20	
					Financiero S/.	17,529	17,529	17,529	17,529	17,529	17,529	17,529	17,529	17,529	17,529	17,529	17,539	17,539	210,358	
AOI00087100033	4397502 - MONITOREO DEL PROGRAMA DE METAXENICAS Y ZOONOSIS	160201 : YURIMAGUAS	060 : INFORME	1 : Muy Alta	Fisico	1	0	0	0	1	0	1	0	1	1	0	1	6		
					Financiero S/.	3,221	3,221	3,221	3,221	3,221	3,221	3,221	3,221	3,221	3,221	3,221	3,227	3,227	38,658	
AOI00087100073	4396201 - IDENTIFICACION Y EXAMEN DE SINTOMATICOS RESPIRATORIOS EN LAS ATENCIONES A PERSONAS > 15 AÑOS Y POBLACION VULNERABLE	160201 : YURIMAGUAS	087 : PERSONA ATENDIDA	1 : Muy Alta	Fisico	772	772	772	772	772	772	772	772	772	772	772	771	771	9263	
					Financiero S/.	17,106	17,106	17,106	17,106	17,106	17,106	17,106	17,106	17,106	17,106	17,106	17,117	17,117	205,283	
AOI00087100324	4396001 - POBLACIÓN ADOLESCENTE INFORMADA SOBRE VIH/ITS EN ESPACIOS COMUNITARIOS	160201 : YURIMAGUAS	438 : PERSONA TAMIZADA	1 : Muy Alta	Fisico	130	130	130	130	130	130	130	130	130	130	130	130	130	1560	
					Financiero S/.	2,284	2,284	2,284	2,284	2,284	2,284	2,284	2,284	2,284	2,284	2,284	2,291	2,291	27,415	
AOI00087100326	4396101 - POBLACIÓN HSH, TRANS, TS Y DE LA DIVERSIDAD SEXUAL QUE RECIBE ATENCIÓN PREVENTIVA EN VIH/ITS	160201 : YURIMAGUAS	438 : PERSONA TAMIZADA	1 : Muy Alta	Fisico	68	68	68	68	68	68	68	68	68	68	68	68	68	816	
					Financiero S/.	3,573	3,573	3,573	3,573	3,573	3,573	3,573	3,573	3,573	3,573	3,573	3,573	3,576	42,879	
AOI00087100448	4395002 - MONITOREO DEL PROGRAMA DE TB/VIH-SIDA	160201 : YURIMAGUAS	060 : INFORME	1 : Muy Alta	Fisico	1	0	1	0	1	0	1	0	1	0	1	0	6		
					Financiero S/.	13,366	13,366	13,366	13,366	13,366	13,366	13,366	13,366	13,366	13,366	13,366	13,369	13,369	160,395	

Unidad Ejecutora : 000871: REGION LORETO-SALUD YURIMAGUAS -
 Centro de Costo: 10.11 - E.S. INMUNIZACIONES

OEI.02 Mejorar el acceso a los servicios de salud para la población.

AEI.02.01 PROGRAMAS DE SALUD OPORTUNOS PARA LA POBLACIÓN.

COD.	Actividad Operativa / Inversiones	Ubigeo	U.M.	Prioridad	Meta	PROGRAMACION												Total Anual	
						1	2	3	4	5	6	7	8	9	10	11	12		
AOI00087100426	3331301 - INFECCIONES RESPIRATORIAS AGUDAS CON COMPLICACIONES	160201 : YURIMAGUAS	016 : CASO TRATADO	1 : Muy Alta	Fisico	1	1	1	1	1	1	1	1	1	1	1	1	1	24
					Financiero S/.	2,929	2,929	2,929	2,929	2,929	2,929	2,929	2,929	2,929	2,929	2,929	2,939	2,939	35,158
AOI00087100428	3341401 - PARASITOSIS INTESTINAL	160201 : YURIMAGUAS	016 : CASO TRATADO	1 : Muy Alta	Fisico	103	103	103	103	101	103	103	103	103	103	103	103	103	1234
					Financiero S/.	961	961	961	961	961	961	961	961	961	961	961	967	967	11,538
AOI00087100429	3331502 - SOB/ASMA	160201 : YURIMAGUAS	016 : CASO TRATADO	1 : Muy Alta	Fisico	326	326	326	326	326	326	326	326	326	326	324	326	326	3910
					Financiero S/.	37,528	37,528	37,528	37,528	37,528	37,528	37,528	37,528	37,528	37,528	37,528	37,539	37,539	450,347
AOI00087100430	3331201 - EDA ACUOSA NO COMPLICADA	160201 : YURIMAGUAS	016 : CASO TRATADO	1 : Muy Alta	Fisico	138	138	138	138	138	137	138	138	138	132	138	138	138	1650
					Financiero S/.	23,737	23,737	23,737	23,737	23,737	23,737	23,737	23,737	23,737	23,737	23,737	23,742	23,742	284,849
AOI00087100431	3325401 - VACUNACION NIÑO < 1 AÑO	160201 : YURIMAGUAS	218 : NIÑO PROTEGIDO	1 : Muy Alta	Fisico	736	736	736	736	736	736	736	736	736	736	736	742	742	8837
					Financiero S/.	96,852	96,852	96,852	96,852	96,852	96,852	96,852	96,852	96,852	96,852	96,852	96,859	96,859	1,162,231

Unidad Ejecutora : 000871: REGION LORETO-SALUD YURIMAGUAS -
 Centro de Costo: 10.14 - E.S. SALUD MENTAL Y CULTURA DE PAZ

OEI.02 Mejorar el acceso a los servicios de salud para la población.

AEI.02.04 PROGRAMA DE SALUD MENTAL DIFERENCIADO PARA LA POBLACIÓN.

COD.	Actividad Operativa / Inversiones	Ubigeo	U.M.	Prioridad	Meta	PROGRAMACION												Total Anual
						1	2	3	4	5	6	7	8	9	10	11	12	
AOI00087100063	5005183 - MONITOREO DEL PROGRAMA EN SALUD MENTAL	160201 : YURIMAGUAS	060 : INFORME	1 : Muy Alta	Fisico	0	1	0	0	1	0	0	0	1	0	0	1	4
					Financiero S/.	12,405	12,405	12,405	12,405	12,405	12,405	12,405	12,405	12,405	12,405	12,405	12,409	148,864
AOI00087100064	5005188 - TAMIZAJE PARA DETECTAR TRASTORNOS MENTALES (DEPRESIÓN, CONSUMO DE ALCOHOL Y CONDUCTA SUICIDA) EN GRUPOS DE RIESGO DE PERSONAS MAYORES DE 18 AÑOS	160201 : YURIMAGUAS	438 : PERSONA TAMIZADA	1 : Muy Alta	Fisico	3107	3107	3107	3107	3107	3107	3107	3107	3107	3107	3107	3105	37282
					Financiero S/.	5,492	5,492	5,492	5,492	5,492	5,492	5,492	5,492	5,492	5,492	5,492	5,500	65,912
AOI00087100193	5005195 - TRATAMIENTO AMBULATORIO A PERSONAS CON SÍNDROME PSICÓTICO O TRASTORNO DEL ESPECTRO DE LA ESQUIZOFRENIA	160201 : YURIMAGUAS	394 : PERSONA TRATADA	1 : Muy Alta	Fisico	33	33	33	33	33	33	33	31	33	33	33	394	
					Financiero S/.	6,452	6,452	6,452	6,452	6,452	6,452	6,452	6,452	6,452	6,452	6,453	77,425	
AOI00087100194	5005197 - REHABILITACION PSICOSOCIAL	160201 : YURIMAGUAS	087 : PERSONA ATENDIDA	1 : Muy Alta	Fisico	1	1	1	1	1	1	1	1	1	1	1	12	
					Financiero S/.	5,002	5,002	5,002	5,002	5,002	5,002	5,002	5,002	5,002	5,002	5,010	60,032	
AOI00087100198	0070604 - LIDERES ADOLESCENTES PROMUEVEN LA SALUD MENTAL EN SU COMUNIDAD	160201 : YURIMAGUAS	088 : PERSONA CAPACITADA	1 : Muy Alta	Fisico	20	20	20	20	20	20	20	20	20	20	20	240	
					Financiero S/.	10,106	10,106	10,106	10,106	10,106	10,106	10,106	10,106	10,106	10,106	10,113	121,279	
AOI00087100199	5005189 - TRATAMIENTO EN VIOLENCIA FAMILIAR EN EL PRIMER NIVEL DE ATENCIÓN NO ESPECIALIZADO	160201 : YURIMAGUAS	394 : PERSONA TRATADA	1 : Muy Alta	Fisico	1	1	1	1	1	1	1	1	1	1	1	12	
					Financiero S/.	18,397	18,397	18,397	18,397	18,397	18,397	18,397	18,397	18,397	18,397	18,402	220,769	
AOI00087100440	0070616 - TRATAMIENTO AMBULATORIO DE NIÑOS Y NIÑAS DE 0 A 17 AÑOS CON TRASTORNOS DEL ESPECTRO AUTISTA.	160201 : YURIMAGUAS	394 : PERSONA TRATADA	1 : Muy Alta	Fisico	33	33	33	33	33	33	33	33	33	33	31	394	
					Financiero S/.	6,378	6,378	6,378	6,378	6,378	6,378	6,378	6,378	6,378	6,378	6,386	76,544	
AOI00087100458	5005190 - TRATAMIENTO AMBULATORIO DE PERSONAS CON DEPRESIÓN	160201 : YURIMAGUAS	394 : PERSONA TRATADA	1 : Muy Alta	Fisico	1	1	1	1	1	1	1	1	1	1	1	12	
					Financiero S/.	25,500	25,500	25,500	25,500	25,500	25,500	25,500	25,500	25,500	25,508	306,008		
AOI00087100460	5005196 - TRATAMIENTO CON INTERNAMIENTO DE PERSONAS CON SÍNDROME O TRASTORNO PSICÓTICO EN HOSPITALES	160201 : YURIMAGUAS	394 : PERSONA TRATADA	1 : Muy Alta	Fisico	0	0	0	0	1	0	0	0	0	0	0	1	
					Financiero S/.	31,914	31,914	31,914	31,914	31,914	31,914	31,914	31,914	31,914	31,914	31,914	382,968	

Unidad Ejecutora : 000871: REGION LORETO-SALUD YURIMAGUAS -

Centro de Costo: 10.15 - E.S. CONTAMINACION CON METALES PESADOS

OEI.02 Mejorar el acceso a los servicios de salud para la población.

AEI.02.01 PROGRAMAS DE SALUD OPORTUNOS PARA LA POBLACIÓN.

COD.	Actividad Operativa / Inversiones	Ubigeo	U.M.	Prioridad	Meta	PROGRAMACION												Total Anual
						1	2	3	4	5	6	7	8	9	10	11	12	
AOI00087100230	4399701 - EVALUACION INTEGRAL EN EL PRIMER NIVEL DE ATENCION A PERSONAS EXPUESTAS A METALES PESADOS	160201 : YURIMAGUAS	087 : PERSONA ATENDIDA	1 : Muy Alta	Fisico	1	1	0	0	0	0	0	1	0	1	1	1	6
					Financiero S/.	3,080	3,080	3,080	3,080	3,080	3,080	3,080	3,080	3,080	3,080	3,089	36,969	

Unidad Ejecutora : 000871: REGION LORETO-SALUD YURIMAGUAS -

Centro de Costo: 10.2 - E.S. SALUD SEXUAL Y REPRODUCTIVA

OEI.02 Mejorar el acceso a los servicios de salud para la población.

AEI.02.01 PROGRAMAS DE SALUD OPORTUNOS PARA LA POBLACIÓN.

COD.	Actividad Operativa / Inversiones	Ubigeo	U.M.	Prioridad	Meta	PROGRAMACION												Total Anual
						1	2	3	4	5	6	7	8	9	10	11	12	
AOI00087100016	4427702 - MONITOREO DEL PROGRAMA SALUD MATERNO NEONATAL	160201 : YURIMAGUAS	060 : INFORME	1 : Muy Alta	Fisico	1	0	1	1	0	1	1	0	1	0	1	1	8
					Financiero S/.	3,413	3,413	3,413	3,413	3,413	3,413	3,413	3,413	3,413	3,413	3,413	3,413	40,956
AOI00087100017	5000502 - ATENCION INTEGRAL PARA LA PREVENCION DEL EMBARAZO ADOLESCENTE	160201 : YURIMAGUAS	150 : ADOLESCENTE	1 : Muy Alta	Fisico	129	129	129	129	129	129	129	129	129	129	134	1553	
					Financiero S/.	2,500	2,500	2,500	2,500	2,500	2,500	2,500	2,500	2,500	2,500	2,500	30,000	
AOI00087100018	3317201 - ATENCION A LA GESTANTE	160201 : YURIMAGUAS	058 : GESTANTE CONTROLADA	1 : Muy Alta	Fisico	281	281	281	281	281	281	281	281	281	281	280	277	3367
					Financiero S/.	163,961	163,961	163,961	163,961	163,961	163,961	163,961	163,961	163,961	163,961	163,961	1,967,540	
AOI00087100019	3329106 - ANTICONCEPTIVO HORMONAL INYECTABLE	160201 : YURIMAGUAS	206 : PAREJA PROTEGIDA	1 : Muy Alta	Fisico	781	781	781	781	781	781	781	781	781	781	778	9369	
					Financiero S/.	3,045	3,045	3,045	3,045	3,045	3,045	3,045	3,045	3,045	3,045	3,059	36,554	
AOI00087100021	3329501 - ATENCION DEL PARTO NORMAL	160201 : YURIMAGUAS	208 : PARTO NORMAL	1 : Muy Alta	Fisico	118	118	118	118	118	118	118	118	118	118	115	1413	
					Financiero S/.	69,525	69,525	69,525	69,525	69,525	69,525	69,525	69,525	69,525	69,525	69,534	834,309	
AOI00087100025	3330601 - ATENCION DE RECIEN NACIDO CON COMPLICACIONES	160201 : YURIMAGUAS	016 : CASO TRATADO	1 : Muy Alta	Fisico	1	1	1	1	1	2	1	1	1	2	1	14	
					Financiero S/.	51,590	51,590	51,590	51,590	51,590	51,590	51,590	51,590	51,590	51,590	51,597	619,087	
AOI00087100026	4395002 - MONITOREO DEL PROGRAMA DE TB/VIH-SIDA	160201 : YURIMAGUAS	060 : INFORME	1 : Muy Alta	Fisico	1	0	1	0	1	0	1	0	1	0	0	6	
					Financiero S/.	500	500	500	500	500	500	500	500	500	500	500	6,000	

POI según Centro de Costo

AOI00087100202	4397705 - DOCENTES, CAPACITADOS Y COMPROMETIDOS A DESARROLLAR ACCIONES PARA LA PROMOCION DE PRACTICAS SALUDABLES PARA LA PREVENCIÓN DE LAS ENFERMEDADES METAXENICAS Y ZONOTICAS	160201 : YURIMAGUAS	019 : COMUNIDAD	1 : Muy Alta	Fisico	50	50	50	50	50	50	50	50	50	50	50	50	50	600
					Financiero S/.	3,264	3,264	3,264	3,264	3,264	3,264	3,268	3,264	3,264	3,264	3,269	3,264	3,264	39,177
AOI00087100203	4398002 - POBLACION INFORMADA SOBRE PREVENCIÓN Y CONTROL DE LAS ENFERMEDADES METAXENICAS Y ZONOTICAS POR MEDIOS ALTERNATIVOS	160201 : YURIMAGUAS	088 : PERSONA CAPACITADA	1 : Muy Alta	Fisico	1	1	1	1	1	1	1	1	1	1	1	1	1	12
					Financiero S/.	18,088	18,088	18,088	18,088	18,088	18,088	18,088	18,088	18,088	18,088	18,088	18,097	18,088	217,065
AOI00087100241	4398304 - DETECCIÓN Y DIAGNOSTICO DE CASO PROBABLE DE DENGUE	160201 : YURIMAGUAS	394 : PERSONA TRATADA	1 : Muy Alta	Fisico	3174	3174	3174	3174	3174	3174	3174	3174	3174	3174	3174	3174	3175	38089
					Financiero S/.	166,374	166,374	166,374	166,374	166,374	166,374	166,374	166,374	166,374	166,374	166,374	166,374	166,394	1,996,508
AOI00087100242	4398112 - VIVIENDAS PROTEGIDAS DE LOS PRINCIPALES CONDICIONANTES EN LAS AREAS DE RIESGO DE TRASMISION DE RABIA SILVESTRE	160201 : YURIMAGUAS	255 : VIVIENDAS	1 : Muy Alta	Fisico	133	133	133	133	133	133	133	133	133	133	133	133	138	1601
					Financiero S/.	294,439	294,439	294,439	294,439	294,439	294,439	294,439	294,439	294,439	294,439	294,439	294,447	294,447	3,533,276
AOI00087100244	4398406 - TRATAMIENTO DE PERSONAS CON DIAGNOSTICO DE ACCIDENTE POR OFIDISMO	160201 : YURIMAGUAS	394 : PERSONA TRATADA	1 : Muy Alta	Fisico	133	133	133	133	133	133	133	133	133	133	133	133	138	1601
					Financiero S/.	3,264	3,264	3,268	3,264	3,264	3,264	3,264	3,264	3,264	3,264	3,268	3,264	3,264	39,176
AOI00087100331	4397701 - FAMILIAS QUE RECIBEN SESIONES DEMOSTRATIVAS PARA LA PREVENCIÓN Y CONTROL DE ENFERMEDADES METAXENICAS	160201 : YURIMAGUAS	056 : FAMILIA	1 : Muy Alta	Fisico	558	558	558	558	558	558	558	558	558	558	558	558	558	6696
					Financiero S/.	72,196	72,196	72,196	72,196	72,196	72,196	72,196	72,196	72,196	72,196	72,196	72,199	72,199	866,355
AOI00087100442	4397703 - COMUNIDADES PRIORIZADAS EN EL DISTRITO QUE ESTÁN IMPLEMENTANDO LA VIGILANCIA COMUNITARIA ASOCIADA A ENFERMEDADES METAXENICAS Y ZONOTICAS	160201 : YURIMAGUAS	019 : COMUNIDAD	1 : Muy Alta	Fisico	1	1	1	1	1	1	1	1	1	1	1	1	1	12
					Financiero S/.	3,264	3,264	3,264	3,264	3,264	3,264	3,264	3,264	3,264	3,268	3,264	3,264	3,264	39,172
AOI00087100446	ATENCION BASICA DE SALUD	160201 : YURIMAGUAS	044 : ESTABLECIMIENTO DE SALUD	1 : Muy Alta	Fisico	0	0	0	0	1	0	0	0	0	0	0	0	0	1
					Financiero S/.	17,848	17,848	17,848	17,848	17,848	17,848	17,848	17,848	17,848	17,848	17,848	17,852	17,848	214,180
AOI00087100449	ATENCION MEDICA BASICA	160201 : YURIMAGUAS	044 : ESTABLECIMIENTO DE SALUD	1 : Muy Alta	Fisico	0	0	0	0	1	0	0	0	0	0	0	0	0	1
					Financiero S/.	270	270	270	270	270	270	270	270	270	270	270	280	270	3,250
AOI00087100450	4397502 - MONITOREO DEL PROGRAMA DE METAXENICAS Y ZONOSIS	160201 : YURIMAGUAS	060 : INFORME	1 : Muy Alta	Fisico	0	0	0	0	0	1	0	0	0	0	0	0	0	1
					Financiero S/.	34,413	34,413	34,413	34,413	34,413	34,413	34,413	34,413	34,413	34,413	34,413	34,413	34,438	412,981
AOI00087100452	4398201 - CANES VACUNADOS CONTRA LA RABIA	160201 : YURIMAGUAS	334 : ANIMAL VACUNADO	1 : Muy Alta	Fisico	966	966	966	966	966	966	966	966	966	966	966	966	974	11600
					Financiero S/.	9,793	9,793	9,793	9,793	9,793	9,793	9,793	9,793	9,793	9,793	9,793	9,802	9,793	117,525
AOI00087100454	4398431 - DIAGNÓSTICO ESPECIALIZADO EN ENFERMEDADES ZONOTICAS	160201 : YURIMAGUAS	394 : PERSONA TRATADA	1 : Muy Alta	Fisico	133	133	133	133	133	133	133	133	133	133	133	133	138	1601
					Financiero S/.	29,757	29,757	29,757	29,757	29,757	29,757	29,757	29,757	29,757	29,757	29,757	29,766	29,757	357,093

Unidad Ejecutora : 000871: REGION LORETO-SALUD YURIMAGUAS -

Centro de Costo: 10.8 - E.S. SALUD BUCAL

OEI.02 Mejorar el acceso a los servicios de salud para la población.

AEI.02.01 PROGRAMAS DE SALUD OPORTUNOS PARA LA POBLACIÓN.

COD.	Actividad Operativa / Inversiones	Ubigeo	U.M.	Prioridad	Meta	PROGRAMACION												Total Anual	
						1	2	3	4	5	6	7	8	9	10	11	12		
AOI00087100245	0068002 - EXAMEN ESTOMATOLOGICO	160201 : YURIMAGUAS	087 : PERSONA ATENDIDA	1 : Muy Alta	Fisico	1218	1218	1218	1218	1218	1218	1218	1218	1218	1218	1218	1218	1213	14611
					Financiero S/.	31,634	31,634	31,634	31,634	31,634	31,634	31,634	31,634	31,634	31,634	31,634	31,642	31,634	379,616
AOI00087100246	5000702 - CONSULTA ESTOMATOLOGICA	160201 : YURIMAGUAS	394 : PERSONA TRATADA	1 : Muy Alta	Fisico	250	250	250	250	250	250	250	250	250	250	250	250	250	3000
					Financiero S/.	2,400	2,400	2,400	2,400	2,400	2,400	2,400	2,400	2,400	2,400	2,400	2,400	2,400	28,800

Unidad Ejecutora : 000871: REGION LORETO-SALUD YURIMAGUAS -

Centro de Costo: 10.9 - E.S. INFECCION DE TRANSMISION SEXUAL

OEI.02 Mejorar el acceso a los servicios de salud para la población.

AEI.02.01 PROGRAMAS DE SALUD OPORTUNOS PARA LA POBLACIÓN.

COD.	Actividad Operativa / Inversiones	Ubigeo	U.M.	Prioridad	Meta	PROGRAMACION												Total Anual	
						1	2	3	4	5	6	7	8	9	10	11	12		
AOI00087100237	4396101 - POBLACIÓN HSH, TRANS, TS Y DE LA DIVERSIDAD SEXUAL QUE RECIBE ATENCIÓN PREVENTIVA EN VIH/ITS	160201 : YURIMAGUAS	438 : PERSONA TAMIZADA	1 : Muy Alta	Fisico	40	40	40	40	40	40	40	40	40	40	40	40	39	479
					Financiero S/.	3,573	3,573	3,573	3,573	3,573	3,573	3,573	3,573	3,573	3,573	3,573	3,577	3,573	42,880
AOI00087100238	4395901 - ORIENTACIÓN/CONSEJERÍA EN VIH Y PREVENCIÓN DE ITS A POBLACIÓN ADULTA Y JOVEN	160201 : YURIMAGUAS	438 : PERSONA TAMIZADA	1 : Muy Alta	Fisico	617	617	617	617	617	617	617	617	617	617	617	617	617	7404
					Financiero S/.	19,495	19,495	19,495	19,495	19,495	19,495	19,495	19,495	19,495	19,495	19,495	19,503	19,503	233,948
AOI00087100239	4396001 - POBLACIÓN ADOLESCENTE INFORMADA SOBRE VIH/ITS EN ESPACIOS COMUNITARIOS	160201 : YURIMAGUAS	438 : PERSONA TAMIZADA	1 : Muy Alta	Fisico	68	68	68	68	68	68	68	68	68	68	68	68	72	820
					Financiero S/.	725	725	725	725	725	725	725	725	725	725	725	731	725	8,706
AOI00087100240	4396902 - ADULTOS Y JÓVENES CON DIAGNÓSTICO DE VIH QUE RECIBEN ATENCIÓN INTEGRAL	160201 : YURIMAGUAS	087 : PERSONA ATENDIDA	1 : Muy Alta	Fisico	3	3	3	3	3	3	3	3	3	4	4	4	4	40
					Financiero S/.	5,746	5,746	5,746	5,746	5,746	5,746	5,746	5,746	5,746	5,746	5,746	5,756	5,746	68,962

Unidad Ejecutora : 000871: REGION LORETO-SALUD YURIMAGUAS -
 Centro de Costo: 11.3 - UNIDAD DE MEDICAMENTOS, INSUMOS Y DROGAS DESPACHO

OEI.02 Mejorar el acceso a los servicios de salud para la población.

AEI.02.01 PROGRAMAS DE SALUD OPORTUNOS PARA LA POBLACIÓN.

COD.	Actividad Operativa / Inversiones	Ubigeo	U.M.	Prioridad	Meta	PROGRAMACION												Total Anual	
						1	2	3	4	5	6	7	8	9	10	11	12		
AOI00087100218	0103 - META: 00001 0000319 BRINDAR UNA ADECUADA DISPENSION DE MEDICAMENTOS Y PRODUCTOS FARMACÉUTICOS	160201 : YURIMAGUAS	060 : INFORME	1 : Muy Alta	Fisico	1	1	1	1	1	1	1	1	1	1	1	1	1	12
					Financiero S/.	21,491	21,491	21,491	21,491	21,491	21,491	21,491	21,491	21,491	21,491	21,491	21,502	21,502	257,903

Unidad Ejecutora : 000871: REGION LORETO-SALUD YURIMAGUAS -
 Centro de Costo: 12.5 - UNIDAD DE REFERENCIA Y CONTRAREFERENCIA Y SEGUROS DESPACHO

OEI.02 Mejorar el acceso a los servicios de salud para la población.

AEI.02.01 PROGRAMAS DE SALUD OPORTUNOS PARA LA POBLACIÓN.

COD.	Actividad Operativa / Inversiones	Ubigeo	U.M.	Prioridad	Meta	PROGRAMACION												Total Anual	
						1	2	3	4	5	6	7	8	9	10	11	12		
AOI00087100444	ACTIVIDAD MEDICA BASICA	160201 : YURIMAGUAS	060 : INFORME	1 : Muy Alta	Fisico	1	1	1	1	1	1	1	1	1	1	1	1	1	12
					Financiero S/.	8,333	8,333	8,333	8,333	8,333	8,333	8,333	8,333	8,333	8,333	8,333	8,337	8,337	100,000

TOTAL FINANCIERO S/. 55,190,524.00

U.M. = Unidad de Medida.

Nota : La Prioridad se determinará en la Comisión de Planeamiento Estratégico

FIRMA

PROCESO PRESUPUESTARIO DEL SECTOR PÚBLICO
APROBACIÓN INSTITUCIONAL DEL PRESUPUESTO DE LOS GOBIERNOS REGIONALES PARA EL AÑO FISCAL 2024
RESUMEN ANALÍTICO DE GASTOS

(En Soles)

PLIEGO: 453 GOBIERNO REGIONAL LORETO
EJECUTORA: 401 REGION LORETO-SALUD YURIMAGUAS (871)

CAT	PRG.	PROD/PRO	ACT/AI/OBRA.	FN	DIVF	GRPF	META	FF	ESPECÍFICA	PRESUPUESTO AÑO 2024
PROGRAMAS PRESUPUESTALES										25 930 599
		0002	SALUD MATERNO NEONATAL							4 424 100
		3.000001	ACCIONES COMUNES							40 956
			5.004430						MONITOREO, SUPERVISION, EVALUACION Y CONTROL DE LA SALUD MATERNO NEONATAL	40 956
				20					SALUD	40 956
					004				PLANEAMIENTO GUBERNAMENTAL	40 956
						0005			PLANEAMIENTO INSTITUCIONAL	40 956
									Finalidad : 0044277 MONITOREO, SUPERVISION, EVALUACION Y CONTROL DE LA SALUD MATERNO NEONATAL	40 956
									Und. Medida : INFORME	Cantidad : 8.000
									Ubicación : LORETO,ALTO AMAZONAS,YURIMAGUAS	
									1 RECURSOS ORDINARIOS	40 956
						5.	2.3.1	5.1 2	PAPELERIA EN GENERAL, UTILES Y MATERIALES DE OFICINA	2 000
						5.	2.3.1	8.2 1	MATERIAL, INSUMOS, INSTRUMENTAL Y ACCESORIOS MEDICOS, QUIRURGICOS, ODONTOLOGICOS Y DE LABORATORIO	8 000
						5.	2.3.2	1.2 1	PASAJES Y GASTOS DE TRANSPORTE	4 000
						5.	2.3.2	1.2 2	VIATICOS Y ASIGNACIONES POR COMISION DE SERVICIO	5 500
						5.	2.3.2	1.2 99	OTROS GASTOS	15 500
						5.	2.3.2	7.11 6	SERVICIO DE IMPRESIONES, ENCUADERNACION Y EMPASTADO	5 956
		3.000005	ADOLESCENTES ACCEDEN A SERVICIOS DE SALUD PARA PREVENCIÓN DEL EMBARAZO							30 000
			5.000058						BRINDAR SERVICIOS DE SALUD PARA PREVENCIÓN DEL EMBARAZO A ADOLESCENTES	30 000
				20					SALUD	30 000
					044				SALUD INDIVIDUAL	30 000
						0096			ATENCIÓN MÉDICA BÁSICA	30 000
									Finalidad : 0053220 ADOLESCENTES ACCEDEN A SERVICIOS DE SALUD PARA PREVENCIÓN DEL EMBARAZO	30 000
									Und. Medida : ADOLESCENTE	Cantidad : 1 553.000
									Ubicación : LORETO,ALTO AMAZONAS,YURIMAGUAS	
									1 RECURSOS ORDINARIOS	30 000
						5.	2.3.1	8.2 1	MATERIAL, INSUMOS, INSTRUMENTAL Y ACCESORIOS MEDICOS, QUIRURGICOS, ODONTOLOGICOS Y DE LABORATORIO	10 504
						5.	2.3.1	99.1 3	LIBROS, DIARIOS, REVISTAS Y OTROS BIENES IMPRESOS NO VINCULADOS A ENSEÑANZA	1 546
						5.	2.3.2	1.2 99	OTROS GASTOS	17 950
		3.033172	ATENCIÓN PRENATAL REENFOCADA							1 967 540

PROCESO PRESUPUESTARIO DEL SECTOR PÚBLICO
APROBACIÓN INSTITUCIONAL DEL PRESUPUESTO DE LOS GOBIERNOS REGIONALES PARA EL AÑO FISCAL 2024
RESUMEN ANALÍTICO DE GASTOS

(En Soles)

PLIEGO: 453 GOBIERNO REGIONAL LORETO
EJECUTORA: 401 REGION LORETO-SALUD YURIMAGUAS (871)

CAT	PRG.	PROD/PRO	ACT/AI/OBRA.	FN	DIVF	GRPF	META	FF	ESPECÍFICA	PRESUPUESTO AÑO 2024
		5.000037	BRINDAR ATENCION PRENATAL REENFOCADA							1 967 540
			20 SALUD							1 967 540
			044 SALUD INDIVIDUAL							1 967 540
			0096 ATENCION MEDICA BASICA							1 967 540
			Finalidad : 0033172 ATENCION PRENATAL REENFOCADA							1 967 540
			Und. Medida : GESTANTE CONTROLADA						Cantidad : 3 720.000	
			Ubicación : LORETO,ALTO AMAZONAS,YURIMAGUAS							
			1 RECURSOS ORDINARIOS							1 895 391
			5. 2.1.1 3.1 1 PERSONAL NOMBRADO							738 464
			5. 2.1.1 3.2 1 PERSONAL NOMBRADO							352 056
			5. 2.1.1 3.2 2 PERSONAL CONTRATADO							180 720
			5. 2.1.1 3.3 1 GUARDIAS HOSPITALARIAS							136 135
			5. 2.1.1 3.3 3 BONIFICACIONES O ENTREGAS ECONOMICAS AL PUESTO DE PROFESIONALES DE LA SALUD							90 200
			5. 2.1.1 3.3 4 BONIFICACIONES O ENTREGAS ECONÓMICAS AL PUESTO DE NO PROFESIONALES DE LA SALUD							60 240
			5. 2.1.1 9.1 2 AGUINALDOS							21 000
			5. 2.1.1 9.1 3 BONIFICACION POR ESCOLARIDAD							14 000
			5. 2.1.1 9.1 4 AGUINALDOS DE CONTRATO ADMINISTRATIVO DE SERVICIOS							5 400
			5. 2.1.1 13.1 2 CONTRATO ADMINISTRATIVO DE SERVICIOS - TRANSITORIO							241 900
			5. 2.1.3 1.1 6 OTRAS CONTRIBUCIONES DEL EMPLEADOR							5 052
			5. 2.1.3 1.1 15 CONTRIBUCIONES A ESSALUD DE CONTRATO ADMINISTRATIVO DE SERVICIOS							10 224
			5. 2.3.1 3.1 1 COMBUSTIBLES Y CARBURANTES							16 000
			5. 2.3.1 5.1 2 PAPELERIA EN GENERAL, UTILES Y MATERIALES DE OFICINA							5 500
			5. 2.3.1 8.2 1 MATERIAL, INSUMOS, INSTRUMENTAL Y ACCESORIOS MEDICOS, QUIRURGICOS, ODONTOLOGICOS Y DE LABORATORIO							6 000
			5. 2.3.2 1.2 1 PASAJES Y GASTOS DE TRANSPORTE							2 000
			5. 2.3.2 1.2 2 VIATICOS Y ASIGNACIONES POR COMISION DE SERVICIO							1 500
			5. 2.3.2 1.2 99 OTROS GASTOS							5 000
			5. 2.3.2 7.11 5 SERVICIOS DE ALIMENTACION DE CONSUMO							2 000
			5. 2.3.2 7.11 6 SERVICIO DE IMPRESIONES, ENCUADERNACION Y EMPASTADO							2 000
			Und. Medida : GESTANTE CONTROLADA						Cantidad : 3 367.000	
			Ubicación : LORETO,ALTO AMAZONAS,BALSAPUERTO							

PROCESO PRESUPUESTARIO DEL SECTOR PÚBLICO
APROBACIÓN INSTITUCIONAL DEL PRESUPUESTO DE LOS GOBIERNOS REGIONALES PARA EL AÑO FISCAL 2024
RESUMEN ANALÍTICO DE GASTOS

(En Soles)

PLIEGO: 453 GOBIERNO REGIONAL LORETO
EJECUTORA: 401 REGION LORETO-SALUD YURIMAGUAS (871)

CAT	PRG.	PROD/PRO	ACT/AI/OBRA.	FN	DIVF	GRPF	META	FF	ESPECÍFICA	PRESUPUESTO AÑO 2024
								1	RECURSOS ORDINARIOS	72 149
								5. 2.1.3 1.1 14	CONTRIBUCIONES A ESSALUD DE REGÍMENES ESPECIALES Y OTROS REGÍMENES	72 149
3.033291			POBLACION ACCEDE A METODOS DE PLANIFICACION FAMILIAR							36 554
	5.000042		MEJORAMIENTO DEL ACCESO DE LA POBLACION A METODOS DE PLANIFICACION FAMILIAR							36 554
		20	SALUD							36 554
			044						SALUD INDIVIDUAL	36 554
				0096					ATENCION MEDICA BASICA	36 554
									Finalidad : 0033291 POBLACION ACCEDE A METODOS DE PLANIFICACION FAMILIAR	36 554
									Und. Medida : PAREJA PROTEGIDA	
									Ubicación : LORETO,ALTO AMAZONAS,YURIMAGUAS	
									Cantidad : 9 369.000	
								1	RECURSOS ORDINARIOS	36 554
								5. 2.1.1 9.1 4	AGUINALDOS DE CONTRATO ADMINISTRATIVO DE SERVICIOS	600
								5. 2.1.1 13.1 2	CONTRATO ADMINISTRATIVO DE SERVICIOS - TRANSITORIO	10 500
								5. 2.1.3 1.1 15	CONTRIBUCIONES A ESSALUD DE CONTRATO ADMINISTRATIVO DE SERVICIOS	454
								5. 2.3.1 1.1 1	ALIMENTOS Y BEBIDAS PARA CONSUMO HUMANO	2 000
								5. 2.3.1 2.1 1	VESTUARIO, ACCESORIOS Y PRENDAS DIVERSAS	3 000
								5. 2.3.1 3.1 1	COMBUSTIBLES Y CARBURANTES	10 000
								5. 2.3.1 8.2 1	MATERIAL, INSUMOS, INSTRUMENTAL Y ACCESORIOS MEDICOS, QUIRURGICOS, ODONTOLOGICOS Y DE LABORATORIO	10 000
3.033292			POBLACION ACCEDE A SERVICIOS DE CONSEJERIA EN SALUD SEXUAL Y REPRODUCTIVA							619 308
	5.000043		MEJORAMIENTO DEL ACCESO DE LA POBLACION A SERVICIOS DE CONSEJERIA EN SALUD SEXUAL Y							619 308
		20	SALUD							619 308
			044						SALUD INDIVIDUAL	619 308
				0096					ATENCION MEDICA BASICA	619 308
									Finalidad : 0033292 POBLACION ACCEDE A SERVICIOS DE CONSEJERIA EN SALUD SEXUAL Y REPRODUCTIVA	619 308
									Und. Medida : PERSONA ATENDIDA	
									Ubicación : LORETO,ALTO AMAZONAS,YURIMAGUAS	
									Cantidad : 14 221.000	
								1	RECURSOS ORDINARIOS	619 308
								5. 2.1.1 3.1 1	PERSONAL NOMBRADO	369 288
								5. 2.1.1 3.1 3	PERSONAL SERUMS	40 128
								5. 2.1.1 3.3 1	GUARDIAS HOSPITALARIAS	65 649
								5. 2.1.1 3.3 3	BONIFICACIONES O ENTREGAS ECONOMICAS AL PUESTO DE PROFESIONALES DE LA SALUD	90 000

PROCESO PRESUPUESTARIO DEL SECTOR PÚBLICO
APROBACIÓN INSTITUCIONAL DEL PRESUPUESTO DE LOS GOBIERNOS REGIONALES PARA EL AÑO FISCAL 2024
RESUMEN ANALÍTICO DE GASTOS

(En Soles)

PLIEGO: 453 GOBIERNO REGIONAL LORETO
EJECUTORA: 401 REGION LORETO-SALUD YURIMAGUAS (871)

CAT	PRG.	PROD/PRO	ACT/AI/OBRA.	FN	DIVF	GRPF	META	FF	ESPECÍFICA	PRESUPUESTO AÑO 2024
							5.	2.1.1.9.1.2	AGUINALDOS	4 800
							5.	2.1.1.9.1.3	BONIFICACION POR ESCOLARIDAD	3 200
							5.	2.1.1.9.1.4	AGUINALDOS DE CONTRATO ADMINISTRATIVO DE SERVICIOS	1 200
							5.	2.1.1.13.1.2	CONTRATO ADMINISTRATIVO DE SERVICIOS - TRANSITORIO	17 400
							5.	2.1.3.1.1.6	OTRAS CONTRIBUCIONES DEL EMPLEADOR	1 772
							5.	2.1.3.1.1.14	CONTRIBUCIONES A ESSALUD DE REGÍMENES ESPECIALES Y OTROS REGÍMENES	25 320
							5.	2.1.3.1.1.15	CONTRIBUCIONES A ESSALUD DE CONTRATO ADMINISTRATIVO DE SERVICIOS	551
3.033294									ATENCION DE LA GESTANTE CON COMPLICACIONES	51 612
									5.000044 BRINDAR ATENCION A LA GESTANTE CON COMPLICACIONES	51 612
									20 SALUD	51 612
									044 SALUD INDIVIDUAL	51 612
									0097 ATENCION MEDICA ESPECIALIZADA	51 612
									Finalidad : 0033294 ATENCION DE LA GESTANTE CON COMPLICACIONES	51 612
									Und. Medida : CASO TRATADO	Cantidad : 35.000
									Ubicación : LORETO,ALTO AMAZONAS,YURIMAGUAS	
									1 RECURSOS ORDINARIOS	51 612
									5. 2.3.1.2.1.1 VESTUARIO, ACCESORIOS Y PRENDAS DIVERSAS	1 500
									5. 2.3.1.3.1.1 COMBUSTIBLES Y CARBURANTES	6 000
									5. 2.3.1.3.1.3 LUBRICANTES, GRASAS Y AFINES	1 775
									5. 2.3.1.5.1.2 PAPELERIA EN GENERAL, UTILES Y MATERIALES DE OFICINA	8 592
									5. 2.3.1.5.3.1 ASEO, LIMPIEZA Y TOCADOR	10 000
									5. 2.3.1.8.2.1 MATERIAL, INSUMOS, INSTRUMENTAL Y ACCESORIOS MEDICOS, QUIRURGICOS, ODONTOLOGICOS Y DE LABORATORIO	10 000
									5. 2.3.2.1.2.99 OTROS GASTOS	13 745
3.033295									ATENCION DEL PARTO NORMAL	834 309
									5.000045 BRINDAR ATENCION DE PARTO NORMAL	834 309
									20 SALUD	834 309
									044 SALUD INDIVIDUAL	834 309
									0096 ATENCION MEDICA BASICA	834 309
									Finalidad : 0033295 ATENCION DEL PARTO NORMAL	834 309
									Und. Medida : PARTO NORMAL	Cantidad : 1 413.000
									Ubicación : LORETO,ALTO AMAZONAS,YURIMAGUAS	
									1 RECURSOS ORDINARIOS	834 309

PROCESO PRESUPUESTARIO DEL SECTOR PÚBLICO
APROBACIÓN INSTITUCIONAL DEL PRESUPUESTO DE LOS GOBIERNOS REGIONALES PARA EL AÑO FISCAL 2024
RESUMEN ANALÍTICO DE GASTOS

(En Soles)

PLIEGO: 453 GOBIERNO REGIONAL LORETO
EJECUTORA: 401 REGION LORETO-SALUD YURIMAGUAS (871)

CAT	PRG.	PROD/PRO	ACT/AI/OBRA.	FN	DIVF	GRPF	META	FF	ESPECÍFICA	PRESUPUESTO AÑO 2024
							5.	2.1.1 3.1 1	PERSONAL NOMBRADO	525 456
							5.	2.1.1 3.2 1	PERSONAL NOMBRADO	50 124
							5.	2.1.1 3.3 1	GUARDIAS HOSPITALARIAS	130 981
							5.	2.1.1 3.3 3	BONIFICACIONES O ENTREGAS ECONOMICAS AL PUESTO DE PROFESIONALES DE LA SALUD	18 000
							5.	2.1.1 3.3 4	BONIFICACIONES O ENTREGAS ECONÓMICAS AL PUESTO DE NO PROFESIONALES DE LA SALUD	8 712
							5.	2.1.1 9.1 2	AGUINALDOS	9 000
							5.	2.1.1 9.1 3	BONIFICACION POR ESCOLARIDAD	6 000
							5.	2.1.1 9.1 4	AGUINALDOS DE CONTRATO ADMINISTRATIVO DE SERVICIOS	1 200
							5.	2.1.1 13.1 2	CONTRATO ADMINISTRATIVO DE SERVICIOS - TRANSITORIO	8 900
							5.	2.1.3 1.1 6	OTRAS CONTRIBUCIONES DEL EMPLEADOR	2 386
							5.	2.1.3 1.1 14	CONTRIBUCIONES A ESSALUD DE RÉGIMENES ESPECIALES Y OTROS RÉGIMENES	35 209
							5.	2.1.3 1.1 15	CONTRIBUCIONES A ESSALUD DE CONTRATO ADMINISTRATIVO DE SERVICIOS	341
							5.	2.3.1 2.1 1	VESTUARIO, ACCESORIOS Y PRENDAS DIVERSAS	8 000
							5.	2.3.1 3.1 1	COMBUSTIBLES Y CARBURANTES	10 000
							5.	2.3.1 5.3 1	ASEO, LIMPIEZA Y TOCADOR	4 000
							5.	2.3.2 1.2 99	OTROS GASTOS	16 000
3.033297									ATENCION DEL PARTO COMPLICADO QUIRURGICO	61 000
	5.000047								BRINDAR ATENCION DEL PARTO COMPLICADO QUIRURGICO	61 000
		20							SALUD	61 000
			044						SALUD INDIVIDUAL	61 000
				0097					ATENCION MEDICA ESPECIALIZADA	61 000
									Finalidad : 0033297 ATENCION DEL PARTO COMPLICADO QUIRURGICO	61 000
									Und. Medida : CESAREA	
									Cantidad : 180.000	
									Ubicación : LORETO,ALTO AMAZONAS,YURIMAGUAS	
							1		RECURSOS ORDINARIOS	61 000
							5.	2.3.1 3.1 1	COMBUSTIBLES Y CARBURANTES	15 000
							5.	2.3.1 5.1 2	PAPELERIA EN GENERAL, UTILES Y MATERIALES DE OFICINA	6 000
							5.	2.3.1 5.3 1	ASEO, LIMPIEZA Y TOCADOR	7 000
							5.	2.3.2 1.2 99	OTROS GASTOS	28 000
							5.	2.3.2 7.11 5	SERVICIOS DE ALIMENTACION DE CONSUMO	5 000
3.033298									ATENCION DEL PUERPERIO	8 304
	5.000048								ATENDER EL PUERPERIO	8 304

PROCESO PRESUPUESTARIO DEL SECTOR PÚBLICO
APROBACIÓN INSTITUCIONAL DEL PRESUPUESTO DE LOS GOBIERNOS REGIONALES PARA EL AÑO FISCAL 2024
RESUMEN ANALÍTICO DE GASTOS

(En Soles)

PLIEGO: 453 GOBIERNO REGIONAL LORETO
EJECUTORA: 401 REGION LORETO-SALUD YURIMAGUAS (871)

CAT	PRG.	PROD/PRO	ACT/AI/OBRA.	FN	DIVF	GRPF	META	FF	ESPECÍFICA	PRESUPUESTO AÑO 2024
				20	SALUD					8 304
					044	SALUD INDIVIDUAL				8 304
						0096			ATENCION MEDICA BASICA	8 304
									Finalidad : 0033298 ATENCION DEL PUERPERIO	8 304
									Und. Medida : PUERPERA ATENDIDA	
									Ubicación : LORETO,ALTO AMAZONAS,YURIMAGUAS	
									Cantidad : 3 615.000	
									1 RECURSOS ORDINARIOS	8 304
									5. 2.3.1 8.2 1 MATERIAL, INSUMOS, INSTRUMENTAL Y ACCESORIOS MEDICOS, QUIRURGICOS, ODONTOLOGICOS Y DE LABORATORIO	8 304
3.033305									ATENCION DEL RECIEN NACIDO NORMAL	155 430
	5.000053								ATENDER AL RECIEN NACIDO NORMAL	155 430
				20	SALUD					155 430
					044	SALUD INDIVIDUAL				155 430
						0096			ATENCION MEDICA BASICA	155 430
									Finalidad : 0033305 ATENCION DEL RECIEN NACIDO NORMAL	155 430
									Und. Medida : RECIEN NACIDO ATENDIDO	
									Ubicación : LORETO,ALTO AMAZONAS,YURIMAGUAS	
									Cantidad : 2 092.000	
									1 RECURSOS ORDINARIOS	155 430
									5. 2.1.1 3.1 1 PERSONAL NOMBRADO	87 840
									5. 2.1.1 3.2 1 PERSONAL NOMBRADO	24 924
									5. 2.1.1 3.3 1 GUARDIAS HOSPITALARIAS	23 152
									5. 2.1.1 3.3 3 BONIFICACIONES O ENTREGAS ECONOMICAS AL PUESTO DE PROFESIONALES DE LA SALUD	7 560
									5. 2.1.1 3.3 4 BONIFICACIONES O ENTREGAS ECONÓMICAS AL PUESTO DE NO PROFESIONALES DE LA SALUD	1 896
									5. 2.1.1 9.1 2 AGUINALDOS	1 800
									5. 2.1.1 9.1 3 BONIFICACION POR ESCOLARIDAD	1 200
									5. 2.1.3 1.1 6 OTRAS CONTRIBUCIONES DEL EMPLEADOR	461
									5. 2.1.3 1.1 14 CONTRIBUCIONES A ESSALUD DE REGÍMENES ESPECIALES Y OTROS REGÍMENES	6 597
3.033306									ATENCION DEL RECIEN NACIDO CON COMPLICACIONES	619 087
	5.000054								ATENDER AL RECIEN NACIDO CON COMPLICACIONES	619 087
				20	SALUD					619 087
					044	SALUD INDIVIDUAL				619 087
						0097			ATENCION MEDICA ESPECIALIZADA	619 087
									Finalidad : 0033306 ATENCION DEL RECIEN NACIDO CON COMPLICACIONES	619 087

PROCESO PRESUPUESTARIO DEL SECTOR PÚBLICO
APROBACIÓN INSTITUCIONAL DEL PRESUPUESTO DE LOS GOBIERNOS REGIONALES PARA EL AÑO FISCAL 2024
RESUMEN ANALÍTICO DE GASTOS

(En Soles)

PLIEGO: 453 GOBIERNO REGIONAL LORETO
EJECUTORA: 401 REGION LORETO-SALUD YURIMAGUAS (871)

CAT	PRG.	PROD/PRO	ACT/AI/OBRA.	FN	DIVF	GRPF	META	FF	ESPECÍFICA	PRESUPUESTO AÑO 2024
Und. Medida : CASO TRATADO									Cantidad :	14.000
Ubicación : LORETO,ALTO AMAZONAS,YURIMAGUAS										
							1	RECURSOS ORDINARIOS		619 087
						5.	2.1.1	3.1.1	PERSONAL NOMBRADO	169 512
						5.	2.1.1	3.2.1	PERSONAL NOMBRADO	133 932
						5.	2.1.1	3.2.2	PERSONAL CONTRATADO	43 548
						5.	2.1.1	3.3.1	GUARDIAS HOSPITALARIAS	42 483
						5.	2.1.1	3.3.3	BONIFICACIONES O ENTREGAS ECONOMICAS AL PUESTO DE PROFESIONALES DE LA SALUD	33 520
						5.	2.1.1	3.3.4	BONIFICACIONES O ENTREGAS ECONÓMICAS AL PUESTO DE NO PROFESIONALES DE LA SALUD	162 952
						5.	2.1.1	9.1.2	AGUINALDOS	6 600
						5.	2.1.1	9.1.3	BONIFICACION POR ESCOLARIDAD	4 400
						5.	2.1.3	1.1.6	OTRAS CONTRIBUCIONES DEL EMPLEADOR	1 449
						5.	2.1.3	1.1.14	CONTRIBUCIONES A ESSALUD DE REGÍMENES ESPECIALES Y OTROS REGÍMENES	20 691
	0016	TBC-VIH/SIDA								1 053 195
		3.000001	ACCIONES COMUNES							160 395
			5.004433	MONITOREO, SUPERVISION, EVALUACION Y CONTROL DE VIH/SIDA - TUBERCULOSIS						160 395
				20	SALUD					160 395
					004	PLANEAMIENTO GUBERNAMENTAL				160 395
						0005	PLANEAMIENTO INSTITUCIONAL			160 395
							Finalidad : 0043950	MONITOREO, SUPERVISION, EVALUACION Y CONTROL DE VIH SIDA - TUBERCULOSIS		160 395
Und. Medida : INFORME									Cantidad :	6.000
Ubicación : LORETO,ALTO AMAZONAS,YURIMAGUAS										
							1	RECURSOS ORDINARIOS		160 395
						5.	2.1.1	3.1.1	PERSONAL NOMBRADO	62 652
						5.	2.1.1	3.2.1	PERSONAL NOMBRADO	50 616
						5.	2.1.1	3.3.1	GUARDIAS HOSPITALARIAS	7 921
						5.	2.1.1	3.3.3	BONIFICACIONES O ENTREGAS ECONOMICAS AL PUESTO DE PROFESIONALES DE LA SALUD	8 200
						5.	2.1.1	3.3.4	BONIFICACIONES O ENTREGAS ECONÓMICAS AL PUESTO DE NO PROFESIONALES DE LA SALUD	20 352
						5.	2.1.1	9.1.2	AGUINALDOS	1 800
						5.	2.1.1	9.1.3	BONIFICACION POR ESCOLARIDAD	1 200
						5.	2.1.3	1.1.6	OTRAS CONTRIBUCIONES DEL EMPLEADOR	501
						5.	2.1.3	1.1.14	CONTRIBUCIONES A ESSALUD DE REGÍMENES ESPECIALES Y OTROS REGÍMENES	7 153

PROCESO PRESUPUESTARIO DEL SECTOR PÚBLICO
APROBACIÓN INSTITUCIONAL DEL PRESUPUESTO DE LOS GOBIERNOS REGIONALES PARA EL AÑO FISCAL 2024
RESUMEN ANALÍTICO DE GASTOS

(En Soles)

PLIEGO: 453 GOBIERNO REGIONAL LORETO
EJECUTORA: 401 REGION LORETO-SALUD YURIMAGUAS (871)

CAT	PRG.	PROD/PRO	ACT/AI/OBRA.	FN	DIVF	GRPF	META	FF	ESPECÍFICA	PRESUPUESTO AÑO 2024			
		3.000612	SINTOMATICOS RESPIRATORIOS CON DESPISTAJE DE TUBERCULOSIS								205 283		
			5.004436	DESPISTAJE DE TUBERCULOSIS EN SINTOMATICOS RESPIRATORIOS							205 283		
				20	SALUD						205 283		
					044	SALUD INDIVIDUAL						205 283	
						0096	ATENCION MEDICA BASICA						205 283
							Finalidad : 0043962		DESPISTAJE DE TUBERCULOSIS EN SINTOMATICOS	205 283			
							Und. Medida : PERSONA ATENDIDA		Cantidad : 9 263.000				
							Ubicación : LORETO,ALTO AMAZONAS,YURIMAGUAS						
						1	RECURSOS ORDINARIOS						205 283
						5.	2.1.1	3.1.1	PERSONAL NOMBRADO	66 384			
						5.	2.1.1	3.2.1	PERSONAL NOMBRADO	59 340			
						5.	2.1.1	3.3.1	GUARDIAS HOSPITALARIAS	3 960			
						5.	2.1.1	3.3.3	BONIFICACIONES O ENTREGAS ECONOMICAS AL PUESTO DE PROFESIONALES DE LA SALUD	8 040			
						5.	2.1.1	3.3.4	BONIFICACIONES O ENTREGAS ECONÓMICAS AL PUESTO DE NO PROFESIONALES DE LA SALUD	3 792			
						5.	2.1.1	9.1.2	AGUINALDOS	1 800			
						5.	2.1.1	9.1.3	BONIFICACION POR ESCOLARIDAD	1 200			
						5.	2.1.1	9.1.4	AGUINALDOS DE CONTRATO ADMINISTRATIVO DE SERVICIOS	1 200			
						5.	2.1.1	13.1.2	CONTRATO ADMINISTRATIVO DE SERVICIOS - TRANSITORIO	23 400			
						5.	2.1.3	1.1.6	OTRAS CONTRIBUCIONES DEL EMPLEADOR	477			
						5.	2.1.3	1.1.14	CONTRIBUCIONES A ESSALUD DE RÉGIMENES ESPECIALES Y OTROS RÉGIMENES	6 829			
						5.	2.1.3	1.1.15	CONTRIBUCIONES A ESSALUD DE CONTRATO ADMINISTRATIVO DE SERVICIOS	1 446			
						5.	2.3.1	5.1.2	PAPELERIA EN GENERAL, UTILES Y MATERIALES DE OFICINA	7 000			
						5.	2.3.1	8.2.1	MATERIAL, INSUMOS, INSTRUMENTAL Y ACCESORIOS MEDICOS, QUIRURGICOS, ODONTOLOGICOS Y DE LABORATORIO	15 015			
						5.	2.3.2	7.11.5	SERVICIOS DE ALIMENTACION DE CONSUMO	5 400			
		3.000691	SERVICIOS DE ATENCION DE TUBERCULOSIS CON MEDIDAS DE CONTROL DE INFECCIONES Y BIOSEGURIDAD EN EL PERSONAL DE SALUD							52 369			
			5.005157	MEDIDAS DE CONTROL DE INFECCIONES Y BIOSEGURIDAD EN LOS SERVICIOS DE ATENCION DE TUBERCULOSIS						52 369			
				20	SALUD						52 369		
					043	SALUD COLECTIVA						52 369	
						0095	CONTROL DE RIESGOS Y DAÑOS PARA LA SALUD						52 369
							Finalidad : 0136026		MEDIDAS DE CONTROL DE INFECCIONES Y BIOSEGURIDAD EN LOS	52 369			

PROCESO PRESUPUESTARIO DEL SECTOR PÚBLICO
APROBACIÓN INSTITUCIONAL DEL PRESUPUESTO DE LOS GOBIERNOS REGIONALES PARA EL AÑO FISCAL 2024
RESUMEN ANALÍTICO DE GASTOS

(En Soles)

PLIEGO: 453 GOBIERNO REGIONAL LORETO
EJECUTORA: 401 REGION LORETO-SALUD YURIMAGUAS (871)

CAT	PRG.	PROD/PRO	ACT/AI/OBRA.	FN	DIVF	GRPF	META	FF	ESPECÍFICA	PRESUPUESTO AÑO 2024
SERVICIOS DE ATENCION DE TUBERCULOSIS										
Und. Medida : TRABAJADOR PROTEGIDO									Cantidad :	29.000
Ubicación : LORETO,ALTO AMAZONAS,YURIMAGUAS										
1 RECURSOS ORDINARIOS										52 369
5. 2.1.3 1.1 14 CONTRIBUCIONES A ESSALUD DE REGÍMENES ESPECIALES Y OTROS REGÍMENES										24 954
5. 2.3.1 8.2 1 MATERIAL, INSUMOS, INSTRUMENTAL Y ACCESORIOS MEDICOS, QUIRURGICOS, ODONTOLOGICOS Y DE LABORATORIO										8 000
5. 2.3.2 1.2 1 PASAJES Y GASTOS DE TRANSPORTE										1 500
5. 2.3.2 1.2 2 VIATICOS Y ASIGNACIONES POR COMISION DE SERVICIO										2 500
5. 2.3.2 1.2 99 OTROS GASTOS										15 415
3.043959									ADULTOS Y JOVENES RECIBEN CONSEJERIA Y TAMIZAJE PARA INFECCIONES DE TRANSMISION SEXUAL Y VIH/SIDA	233 948
		5.000069							ENTREGAR A ADULTOS Y JOVENES VARONES CONSEJERIA Y TAMIZAJE PARA ITS Y VIH/SIDA	233 948
			20						SALUD	233 948
				043					SALUD COLECTIVA	233 948
					0095				CONTROL DE RIESGOS Y DAÑOS PARA LA SALUD	233 948
								0136033	ENTREGAR A ADULTOS Y JOVENES VARONES CONSEJERIA Y TAMIZAJE PARA ITS Y VIH/SIDA	233 948
Und. Medida : PERSONA TAMIZADA									Cantidad :	7 400.000
Ubicación : LORETO,ALTO AMAZONAS,YURIMAGUAS										
1 RECURSOS ORDINARIOS										233 948
5. 2.1.1 3.1 1 PERSONAL NOMBRADO										40 128
5. 2.1.1 3.2 1 PERSONAL NOMBRADO										99 264
5. 2.1.1 3.3 1 GUARDIAS HOSPITALARIAS										28 113
5. 2.1.1 3.3 3 BONIFICACIONES O ENTREGAS ECONOMICAS AL PUESTO DE PROFESIONALES DE LA SALUD										8 000
5. 2.1.1 3.3 4 BONIFICACIONES O ENTREGAS ECONÓMICAS AL PUESTO DE NO PROFESIONALES DE LA SALUD										22 344
5. 2.1.1 9.1 2 AGUINALDOS										3 000
5. 2.1.1 9.1 3 BONIFICACION POR ESCOLARIDAD										2 000
5. 2.1.1 9.1 4 AGUINALDOS DE CONTRATO ADMINISTRATIVO DE SERVICIOS										1 200
5. 2.1.1 13.1 2 CONTRATO ADMINISTRATIVO DE SERVICIOS - TRANSITORIO										1 800
5. 2.1.3 1.1 6 OTRAS CONTRIBUCIONES DEL EMPLEADOR										570
5. 2.1.3 1.1 15 CONTRIBUCIONES A ESSALUD DE CONTRATO ADMINISTRATIVO DE SERVICIOS										114
5. 2.3.1 2.1 1 VESTUARIO, ACCESORIOS Y PRENDAS DIVERSAS										2 000

PROCESO PRESUPUESTARIO DEL SECTOR PÚBLICO
APROBACIÓN INSTITUCIONAL DEL PRESUPUESTO DE LOS GOBIERNOS REGIONALES PARA EL AÑO FISCAL 2024
RESUMEN ANALÍTICO DE GASTOS

(En Soles)

PLIEGO: 453 GOBIERNO REGIONAL LORETO
EJECUTORA: 401 REGION LORETO-SALUD YURIMAGUAS (871)

CAT	PRG.	PROD/PRO	ACT/AI/OBRA.	FN	DIVF	GRPF	META	FF	ESPECÍFICA	PRESUPUESTO AÑO 2024
							5.	2.3.1 3.1 1	COMBUSTIBLES Y CARBURANTES	6 000
							5.	2.3.1 5.1 2	PAPELERIA EN GENERAL, UTILES Y MATERIALES DE OFICINA	2 000
							5.	2.3.1 5.3 1	ASEO, LIMPIEZA Y TOCADOR	2 000
							5.	2.3.1 8.2 1	MATERIAL, INSUMOS, INSTRUMENTAL Y ACCESORIOS MEDICOS, QUIRURGICOS, ODONTOLOGICOS Y DE LABORATORIO	6 000
							5.	2.3.2 1.2 99	OTROS GASTOS	6 400
							5.	2.3.2 7.11 5	SERVICIOS DE ALIMENTACION DE CONSUMO	3 015
3.043960									POBLACION ADOLESCENTE INFORMADA SOBRE INFECCIONES DE TRANSMISION SEXUAL y VIH/SIDA	27 415
	5.000070								ENTREGAR A POBLACION ADOLESCENTE INFORMACION SOBRE INFECCIONES DE TRANSMISION SEXUAL Y	27 415
		20							SALUD	27 415
			043						SALUD COLECTIVA	27 415
				0095					CONTROL DE RIESGOS Y DAÑOS PARA LA SALUD	27 415
									Finalidad : 0136034 ENTREGAR A POBLACION ADOLESCENTE INFORMACION SOBRE INFECCIONES DE TRANSMISION SEXUAL Y VIH/SIDA	27 415
									Und. Medida : PERSONA TAMIZADA	Cantidad : 820.000
									Ubicación : LORETO,ALTO AMAZONAS,YURIMAGUAS	
							1		RECURSOS ORDINARIOS	27 415
							5.	2.3.1 5.1 2	PAPELERIA EN GENERAL, UTILES Y MATERIALES DE OFICINA	5 000
							5.	2.3.1 8.2 1	MATERIAL, INSUMOS, INSTRUMENTAL Y ACCESORIOS MEDICOS, QUIRURGICOS, ODONTOLOGICOS Y DE LABORATORIO	6 700
							5.	2.3.1 99.1 3	LIBROS, DIARIOS, REVISTAS Y OTROS BIENES IMPRESOS NO VINCULADOS A ENSEÑANZA	1 700
							5.	2.3.2 1.2 99	OTROS GASTOS	14 015
3.043961									POBLACION DE ALTO RIESGO RECIBE INFORMACION Y ATENCION PREVENTIVA	85 759
	5.000071								BRINDAR INFORMACION Y ATENCION PREVENTIVA A POBLACION DE ALTO RIESGO	85 759
		20							SALUD	85 759
			043						SALUD COLECTIVA	85 759
				0095					CONTROL DE RIESGOS Y DAÑOS PARA LA SALUD	85 759
									Finalidad : 0043961 POBLACION DE ALTO RIESGO RECIBE INFORMACION Y ATENCION PREVENTIVA	85 759
									Und. Medida : PERSONA TAMIZADA	Cantidad : 479.000
									Ubicación : LORETO,ALTO AMAZONAS,YURIMAGUAS	
							1		RECURSOS ORDINARIOS	85 759
							5.	2.1.1 3.1 1	PERSONAL NOMBRADO	49 128
							5.	2.1.1 3.3 3	BONIFICACIONES O ENTREGAS ECONOMICAS AL PUESTO DE PROFESIONALES DE LA SALUD	8 500

PROCESO PRESUPUESTARIO DEL SECTOR PÚBLICO
APROBACIÓN INSTITUCIONAL DEL PRESUPUESTO DE LOS GOBIERNOS REGIONALES PARA EL AÑO FISCAL 2024
RESUMEN ANALÍTICO DE GASTOS

(En Soles)

PLIEGO: 453 GOBIERNO REGIONAL LORETO
EJECUTORA: 401 REGION LORETO-SALUD YURIMAGUAS (871)

CAT	PRG.	PROD/PRO	ACT/AI/OBRA.	FN	DIVF	GRPF	META	FF	ESPECÍFICA	PRESUPUESTO AÑO 2024
							5.	2.1.1 9.1 2	AGUINALDOS	600
							5.	2.1.1 9.1 3	BONIFICACION POR ESCOLARIDAD	400
							5.	2.1.1 9.1 4	AGUINALDOS DE CONTRATO ADMINISTRATIVO DE SERVICIOS	2 400
							5.	2.1.1 13.1 2	CONTRATO ADMINISTRATIVO DE SERVICIOS - TRANSITORIO	15 571
							5.	2.1.3 1.1 6	OTRAS CONTRIBUCIONES DEL EMPLEADOR	199
							5.	2.1.3 1.1 15	CONTRIBUCIONES A ESSALUD DE CONTRATO ADMINISTRATIVO DE SERVICIOS	561
							5.	2.3.1 3.1 1	COMBUSTIBLES Y CARBURANTES	3 000
							5.	2.3.1 5.3 1	ASEO, LIMPIEZA Y TOCADOR	1 000
							5.	2.3.2 1.2 99	OTROS GASTOS	2 400
							5.	2.3.2 7.11 5	SERVICIOS DE ALIMENTACION DE CONSUMO	2 000
3.043968									POBLACION CON INFECCIONES DE TRANSMISION SEXUAL RECIBEN TRATAMIENTO SEGUN GUIA CLINICAS	8 706
									5.000078 BRINDAR A POBLACION CON INFECCIONES DE TRANSMISION SEXUAL TRATAMIENTO SEGUN GUIA CLINICAS	8 706
									20 SALUD	8 706
									044 SALUD INDIVIDUAL	8 706
									0096 ATENCION MEDICA BASICA	8 706
									Finalidad : 0136036 BRINDAR A POBLACION CON INFECCIONES DE TRANSMISION SEXUAL TRATAMIENTO SEGUN GUIA CLINICAS	8 706
									Und. Medida : PERSONA TRATADA	Cantidad : 3 140.000
									Ubicación : LORETO,ALTO AMAZONAS,YURIMAGUAS	
									1 RECURSOS ORDINARIOS	8 706
									5. 2.3.2 1.2 99 OTROS GASTOS	8 706
3.043969									PERSONAS DIAGNOSTICADAS CON VIH/SIDA QUE ACUDEN A LOS SERVICIOS Y RECIBEN ATENCION INTEGRAL	68 962
									5.000079 BRINDAR ATENCION INTEGRAL A PERSONAS CON DIAGNOSTICO DE VIH QUE ACUDEN A LOS SERVICIOS	68 962
									20 SALUD	68 962
									044 SALUD INDIVIDUAL	68 962
									0096 ATENCION MEDICA BASICA	68 962
									Finalidad : 0136038 BRINDAR ATENCION INTEGRAL A PERSONAS CON DIAGNOSTICO DE VIH QUE ACUDEN A LOS SERVICIOS	68 962
									Und. Medida : PERSONA ATENDIDA	Cantidad : 40.000
									Ubicación : LORETO,ALTO AMAZONAS,MULTIDISTRITAL	
									1 RECURSOS ORDINARIOS	68 962
									5. 2.1.1 3.2 1 PERSONAL NOMBRADO	50 124
									5. 2.1.1 3.3 1 GUARDIAS HOSPITALARIAS	7 921
									5. 2.1.1 3.3 4 BONIFICACIONES O ENTREGAS ECONÓMICAS AL PUESTO DE NO PROFESIONALES DE LA SALUD	8 712

PROCESO PRESUPUESTARIO DEL SECTOR PÚBLICO
APROBACIÓN INSTITUCIONAL DEL PRESUPUESTO DE LOS GOBIERNOS REGIONALES PARA EL AÑO FISCAL 2024
RESUMEN ANALÍTICO DE GASTOS

(En Soles)

PLIEGO: 453 GOBIERNO REGIONAL LORETO
EJECUTORA: 401 REGION LORETO-SALUD YURIMAGUAS (871)

CAT	PRG.	PROD/PRO	ACT/AI/OBRA.	FN	DIVF	GRPF	META	FF	ESPECÍFICA	PRESUPUESTO AÑO 2024
							5.	2.1.1 9.1 2	AGUINALDOS	1 200
							5.	2.1.1 9.1 3	BONIFICACION POR ESCOLARIDAD	800
							5.	2.1.3 1.1 6	OTRAS CONTRIBUCIONES DEL EMPLEADOR	205
	3.043972		PERSONA QUE ACCEDE AL EESS Y RECIBE TRATAMIENTO OPORTUNO PARA TUBERCULOSIS EXTREMADAMENTE DROGO RESISTENTE (XDR)							210 358
		5.000082	BRINDAR TRATAMIENTO OPORTUNO A PERSONAS QUE ACCEDEN AL EESS Y RECIBE TRATAMIENTO PARA TUBERCULOSIS EXTREMADAMENTE DROGO RESISTENTE (XDR)							210 358
			20 SALUD							210 358
			044 SALUD INDIVIDUAL							210 358
			0097 ATENCION MEDICA ESPECIALIZADA							210 358
			Finalidad : 0136041 BRINDAR TRATAMIENTO OPORTUNO A PERSONAS QUE ACCEDEN AL EESS Y RECIBE TRATAMIENTO PARA TUBERCULOSIS EXTREMADAMENTE DROGO RESISTENTE (XDR)							210 358
			Und. Medida : PERSONA TRATADA						Cantidad : 20.000	
			Ubicación : LORETO,ALTO AMAZONAS,YURIMAGUAS							
			1 RECURSOS ORDINARIOS							210 358
							5.	2.1.1 3.2 1	PERSONAL NOMBRADO	125 664
							5.	2.1.1 3.3 1	GUARDIAS HOSPITALARIAS	19 802
							5.	2.1.1 3.3 4	BONIFICACIONES O ENTREGAS ECONÓMICAS AL PUESTO DE NO PROFESIONALES DE LA SALUD	59 480
							5.	2.1.1 9.1 2	AGUINALDOS	3 000
							5.	2.1.1 9.1 3	BONIFICACION POR ESCOLARIDAD	2 000
							5.	2.1.3 1.1 6	OTRAS CONTRIBUCIONES DEL EMPLEADOR	412
	0017		ENFERMEDADES METAXENICAS Y ZONOSIS							8 484 683
		3.000001	ACCIONES COMUNES							412 981
			5.000085 MONITOREO, SUPERVISION, EVALUACION Y CONTROL METAXENICAS Y ZONOSIS							412 981
			20 SALUD							412 981
			004 PLANEAMIENTO GUBERNAMENTAL							412 981
			0005 PLANEAMIENTO INSTITUCIONAL							412 981
			Finalidad : 0043975 MONITOREO, SUPERVISION, EVALUACION Y CONTROL METAXENICAS Y ZONOSIS							412 981
			Und. Medida : INFORME						Cantidad : 1.000	
			Ubicación : LORETO,ALTO AMAZONAS,YURIMAGUAS							
			1 RECURSOS ORDINARIOS							138 877
							5.	2.3.1 3.1 1	COMBUSTIBLES Y CARBURANTES	10 500
							5.	2.3.1 5.1 2	PAPELERIA EN GENERAL, UTILES Y MATERIALES DE OFICINA	6 930
							5.	2.3.2 1.2 2	VIATICOS Y ASIGNACIONES POR COMISION DE SERVICIO	7 560

PROCESO PRESUPUESTARIO DEL SECTOR PÚBLICO
APROBACIÓN INSTITUCIONAL DEL PRESUPUESTO DE LOS GOBIERNOS REGIONALES PARA EL AÑO FISCAL 2024
RESUMEN ANALÍTICO DE GASTOS

(En Soles)

PLIEGO: 453 GOBIERNO REGIONAL LORETO
EJECUTORA: 401 REGION LORETO-SALUD YURIMAGUAS (871)

CAT	PRG.	PROD/PRO	ACT/AI/OBRA.	FN	DIVF	GRPF	META	FF	ESPECÍFICA	PRESUPUESTO AÑO 2024	
								5.	2.3.2 1.2 99	OTROS GASTOS	25 200
								5.	2.3.2 7.11 6	SERVICIO DE IMPRESIONES, ENCUADERNACION Y EMPASTADO	3 780
								5.	2.3.2 7.11 99	SERVICIOS DIVERSOS	1 575
								5.	2.3.2 9.1 1	LOCACIÓN DE SERVICIOS REALIZADOS POR PERSONA NATURAL	80 000
								6.	2.6.3 2.3 1	EQUIPOS COMPUTACIONALES Y PERIFERICOS	3 332
									Und. Medida : INFORME	Cantidad : 6.000	
									Ubicación : LORETO,ALTO AMAZONAS,BALSAPUERTO		
								1	RECURSOS ORDINARIOS		119 054
								5.	2.1.3 1.1 14	CONTRIBUCIONES A ESSALUD DE REGÍMENES ESPECIALES Y OTROS REGÍMENES	1 493
								5.	2.3.1 5.1 2	PAPELERIA EN GENERAL, UTILES Y MATERIALES DE OFICINA	25 733
								5.	2.3.2 1.2 1	PASAJES Y GASTOS DE TRANSPORTE	12 460
								5.	2.3.2 1.2 2	VIATICOS Y ASIGNACIONES POR COMISION DE SERVICIO	15 895
								5.	2.3.2 1.2 99	OTROS GASTOS	53 473
								5.	2.3.2 7.11 5	SERVICIOS DE ALIMENTACION DE CONSUMO	10 000
									Und. Medida : INFORME	Cantidad : 4.000	
									Ubicación : LORETO,ALTO AMAZONAS,MULTIDISTRITAL		
								1	RECURSOS ORDINARIOS		155 050
								5.	2.1.1 3.2 1	PERSONAL NOMBRADO	34 524
								5.	2.1.1 3.3 4	BONIFICACIONES O ENTREGAS ECONÓMICAS AL PUESTO DE NO PROFESIONALES DE LA SALUD	1 896
								5.	2.1.1 9.1 2	AGUINALDOS	600
								5.	2.1.1 9.1 3	BONIFICACION POR ESCOLARIDAD	400
								5.	2.1.3 1.1 6	OTRAS CONTRIBUCIONES DEL EMPLEADOR	105
								5.	2.3.1 3.1 1	COMBUSTIBLES Y CARBURANTES	38 580
								5.	2.3.1 5.1 2	PAPELERIA EN GENERAL, UTILES Y MATERIALES DE OFICINA	6 269
								5.	2.3.2 1.2 1	PASAJES Y GASTOS DE TRANSPORTE	11 000
								5.	2.3.2 1.2 2	VIATICOS Y ASIGNACIONES POR COMISION DE SERVICIO	22 576
								5.	2.3.2 1.2 99	OTROS GASTOS	39 100
3.043977									FAMILIA CON PRACTICAS SALUDABLES PARA LA PREVENCION DE ENFERMEDADES METAXENICAS Y ZONOTICAS		1 850 235
	5.000087								PROMOCION DE PRACTICAS SALUDABLES PARA LA PREVENCION DE ENFERMEDADES METAXENICAS Y ZONOTICAS EN FAMILIAS DE ZONAS DE RIESGO		1 732 710
									20 SALUD		1 732 710

PROCESO PRESUPUESTARIO DEL SECTOR PÚBLICO
APROBACIÓN INSTITUCIONAL DEL PRESUPUESTO DE LOS GOBIERNOS REGIONALES PARA EL AÑO FISCAL 2024
RESUMEN ANALÍTICO DE GASTOS

(En Soles)

PLIEGO: 453 GOBIERNO REGIONAL LORETO
EJECUTORA: 401 REGION LORETO-SALUD YURIMAGUAS (871)

CAT	PRG.	PROD/PRO	ACT/AI/OBRA.	FN	DIVF	GRPF	META	FF	ESPECÍFICA	PRESUPUESTO AÑO 2024	
				043	SALUD COLECTIVA					1 732 710	
					0095	CONTROL DE RIESGOS Y DAÑOS PARA LA SALUD					1 732 710
							Finalidad : 0043977		FAMILIA CON PRACTICAS SALUDABLES PARA LA PREVENCION DE ENFERMEDADES METAXENICAS Y ZONOTICAS	1 732 710	
							Und. Medida : FAMILIA			Cantidad : 6 695.000	
							Ubicación : LORETO,ALTO AMAZONAS,YURIMAGUAS				
						1	RECURSOS ORDINARIOS			1 732 710	
						5.	2.1.1	3.1	PERSONAL NOMBRADO	89 256	
						5.	2.1.1	3.2	PERSONAL NOMBRADO	699 816	
						5.	2.1.1	3.3	GUARDIAS HOSPITALARIAS	120 356	
						5.	2.1.1	3.3	BONIFICACIONES O ENTREGAS ECONOMICAS AL PUESTO DE PROFESIONALES DE LA SALUD	8 500	
						5.	2.1.1	3.3	BONIFICACIONES O ENTREGAS ECONÓMICAS AL PUESTO DE NO PROFESIONALES DE LA SALUD	360 627	
						5.	2.1.1	9.1	AGUINALDOS	18 000	
						5.	2.1.1	9.1	BONIFICACION POR ESCOLARIDAD	12 000	
						5.	2.1.1	9.1	AGUINALDOS DE CONTRATO ADMINISTRATIVO DE SERVICIOS	10 200	
						5.	2.1.1	13.1	CONTRATO ADMINISTRATIVO DE SERVICIOS - TRANSITORIO	138 000	
						5.	2.1.3	1.1	OTRAS CONTRIBUCIONES DEL EMPLEADOR	3 268	
						5.	2.1.3	1.1	CONTRIBUCIONES A ESSALUD DE RÉGIMENES ESPECIALES Y OTROS RÉGIMENES	47 139	
						5.	2.1.3	1.1	CONTRIBUCIONES A ESSALUD DE CONTRATO ADMINISTRATIVO DE SERVICIOS	11 907	
						5.	2.3.1	1.1	ALIMENTOS Y BEBIDAS PARA CONSUMO HUMANO	14 912	
						5.	2.3.1	3.1	COMBUSTIBLES Y CARBURANTES	28 250	
						5.	2.3.1	5.1	PAPELERIA EN GENERAL, UTILES Y MATERIALES DE OFICINA	14 034	
						5.	2.3.2	1.2	PASAJES Y GASTOS DE TRANSPORTE	4 265	
						5.	2.3.2	1.2	VIATICOS Y ASIGNACIONES POR COMISION DE SERVICIO	4 250	
						5.	2.3.2	1.2	OTROS GASTOS	38 873	
						5.	2.3.2	7.11	SERVICIOS DE ALIMENTACION DE CONSUMO	10 141	
						5.	2.3.2	7.11	SERVICIO DE IMPRESIONES, ENCUADERNACION Y EMPASTADO	1 176	
						5.	2.3.2	9.1	LOCACIÓN DE SERVICIOS REALIZADOS POR PERSONA NATURAL	97 740	
		5.005989	VIGILANCIA COMUNITARIA PARA LA PREVENCION DE ENFERMEDADES METAXENICAS Y ZONOTICAS							117 525	
			20	SALUD							117 525

PROCESO PRESUPUESTARIO DEL SECTOR PÚBLICO
APROBACIÓN INSTITUCIONAL DEL PRESUPUESTO DE LOS GOBIERNOS REGIONALES PARA EL AÑO FISCAL 2024
RESUMEN ANALÍTICO DE GASTOS

(En Soles)

PLIEGO: 453 GOBIERNO REGIONAL LORETO
EJECUTORA: 401 REGION LORETO-SALUD YURIMAGUAS (871)

CAT	PRG.	PROD/PRO	ACT/AI/OBRA.	FN	DIVF	GRPF	META	FF	ESPECÍFICA	PRESUPUESTO AÑO 2024	
					043	SALUD COLECTIVA				117 525	
					0095	CONTROL DE RIESGOS Y DAÑOS PARA LA SALUD				117 525	
									Finalidad : 0215065 VIGILANCIA COMUNITARIA PARA LA PREVENCION DE ENFERMEDADES METAXENICAS Y ZONOTICAS	117 525	
									Und. Medida : COMUNIDAD	Cantidad : 12.000	
									Ubicación : LORETO,ALTO AMAZONAS,MULTIDISTRITAL		
						1	RECURSOS ORDINARIOS				117 525
						5.	2.3.1	2.1 1	VESTUARIO, ACCESORIOS Y PRENDAS DIVERSAS	18 100	
						5.	2.3.1	2.1 3	CALZADO	1 665	
						5.	2.3.1	5.1 2	PAPELERIA EN GENERAL, UTILES Y MATERIALES DE OFICINA	14 520	
						5.	2.3.1	99.1 1	HERRAMIENTAS	1 184	
						5.	2.3.2	1.2 1	PASAJES Y GASTOS DE TRANSPORTE	7 496	
						5.	2.3.2	1.2 2	VIATICOS Y ASIGNACIONES POR COMISION DE SERVICIO	12 900	
						5.	2.3.2	1.2 99	OTROS GASTOS	61 660	
3.043980									POBLADORES DE AREAS CON RIESGO DE TRANSMISION INFORMADA CONOCE LOS MECANISMOS DE TRANSMISION DE ENFERMEDADES METAXENICAS Y ZONOTICAS	217 065	
	5.000090								INFORMACION DE LOS MECANISMOS DE TRANSMISION DE ENFERMEDADES METAXENICAS Y ZONOTICAS EN POBLADORES DE AREAS CON RIESGO	217 065	
					20	SALUD				217 065	
					043	SALUD COLECTIVA				217 065	
					0095	CONTROL DE RIESGOS Y DAÑOS PARA LA SALUD				217 065	
									Finalidad : 0043980 POBLADORES DE AREAS CON RIESGO DE TRANSMISION INFORMADA CONOCE LOS MECANISMOS DE TRANSMISION DE ENFERMEDADES METAXENICAS Y ZONOTICAS	217 065	
									Und. Medida : PERSONA CAPACITADA	Cantidad : 12.000	
									Ubicación : LORETO,ALTO AMAZONAS,YURIMAGUAS		
						1	RECURSOS ORDINARIOS				217 065
						5.	2.3.1	2.1 1	VESTUARIO, ACCESORIOS Y PRENDAS DIVERSAS	23 825	
						5.	2.3.1	5.1 2	PAPELERIA EN GENERAL, UTILES Y MATERIALES DE OFICINA	15 000	
						5.	2.3.1	99.1 3	LIBROS, DIARIOS, REVISTAS Y OTROS BIENES IMPRESOS NO VINCULADOS A ENSEÑANZA	7 200	
						5.	2.3.2	1.2 99	OTROS GASTOS	52 500	
						5.	2.3.2	7.11 5	SERVICIOS DE ALIMENTACION DE CONSUMO	19 000	
						5.	2.3.2	7.11 6	SERVICIO DE IMPRESIONES, ENCUADERNACION Y EMPASTADO	52 290	
						5.	2.3.2	7.11 99	SERVICIOS DIVERSOS	47 250	
3.043981									VIVIENDAS PROTEGIDAS DE LOS PRINCIPALES CONDICIONANTES DEL RIESGO EN LAS AREAS DE ALTO Y MUY ALTO RIESGO DE	3 533 276	

PROCESO PRESUPUESTARIO DEL SECTOR PÚBLICO
APROBACIÓN INSTITUCIONAL DEL PRESUPUESTO DE LOS GOBIERNOS REGIONALES PARA EL AÑO FISCAL 2024
RESUMEN ANALÍTICO DE GASTOS

(En Soles)

PLIEGO: 453 GOBIERNO REGIONAL LORETO

EJECUTORA: 401 REGION LORETO-SALUD YURIMAGUAS (871)

CAT	PRG.	PROD/PRO	ACT/AI/OBRA.	FN	DIVF	GRPF	META	FF	ESPECÍFICA	PRESUPUESTO AÑO 2024
ENFERMEDADES METAXENICAS Y ZONOSIS										
	5.000091								INTERVENCIONES EN VIVIENDAS PROTEGIDAS DE LOS PRINCIPALES CONDICIONANTES DEL RIESGO EN LAS AREAS DE ALTO Y MUY ALTO RIESGO DE ENFERMEDADES METAXENICAS Y ZONOSIS	3 533 276
		20							SALUD	3 533 276
			043						SALUD COLECTIVA	3 533 276
				0095					CONTROL DE RIESGOS Y DAÑOS PARA LA SALUD	3 533 276
									Finalidad : 0043981 VIVIENDAS PROTEGIDAS DE LOS PRINCIPALES CONDICIONANTES DEL RIESGO EN LAS AREAS DE ALTO Y MUY ALTO RIESGO DE ENFERMEDADES METAXENICAS Y ZONOSIS	3 533 276
									Und. Medida : VIVIENDAS	Cantidad : 190 800.000
									Ubicación : LORETO,ALTO AMAZONAS,YURIMAGUAS	
									1 RECURSOS ORDINARIOS	3 415 751
									5. 2.1.1 3.1 1 PERSONAL NOMBRADO	454 596
									5. 2.1.1 3.1 2 PERSONAL CONTRATADO	77 820
									5. 2.1.1 3.1 3 PERSONAL SERUMS	66 384
									5. 2.1.1 3.2 1 PERSONAL NOMBRADO	798 216
									5. 2.1.1 3.3 1 GUARDIAS HOSPITALARIAS	137 432
									5. 2.1.1 3.3 3 BONIFICACIONES O ENTREGAS ECONOMICAS AL PUESTO DE PROFESIONALES DE LA SALUD	69 600
									5. 2.1.1 3.3 4 BONIFICACIONES O ENTREGAS ECONÓMICAS AL PUESTO DE NO PROFESIONALES DE LA SALUD	105 984
									5. 2.1.1 9.1 2 AGUINALDOS	24 000
									5. 2.1.1 9.1 3 BONIFICACION POR ESCOLARIDAD	16 000
									5. 2.1.1 9.1 4 AGUINALDOS DE CONTRATO ADMINISTRATIVO DE SERVICIOS	24 600
									5. 2.1.1 13.1 2 CONTRATO ADMINISTRATIVO DE SERVICIOS - TRANSITORIO	692 888
									5. 2.1.3 1.1 6 OTRAS CONTRIBUCIONES DEL EMPLEADOR	5 074
									5. 2.1.3 1.1 14 CONTRIBUCIONES A ESSALUD DE REGIMENES ESPECIALES Y OTROS REGÍMENES	72 478
									5. 2.1.3 1.1 15 CONTRIBUCIONES A ESSALUD DE CONTRATO ADMINISTRATIVO DE SERVICIOS	60 272
									5. 2.3.1 1.1 1 ALIMENTOS Y BEBIDAS PARA CONSUMO HUMANO	10 179
									5. 2.3.1 3.1 1 COMBUSTIBLES Y CARBURANTES	154 867
									5. 2.3.1 5.1 2 PAPELERIA EN GENERAL, UTILES Y MATERIALES DE OFICINA	10 000
									5. 2.3.1 5.3 1 ASEO, LIMPIEZA Y TOCADOR	10 000
									5. 2.3.1 6.1 4 DE SEGURIDAD	7 938
									5. 2.3.1 8.2 1 MATERIAL, INSUMOS, INSTRUMENTAL Y ACCESORIOS MEDICOS, QUIRURGICOS,	5 356

PROCESO PRESUPUESTARIO DEL SECTOR PÚBLICO
APROBACIÓN INSTITUCIONAL DEL PRESUPUESTO DE LOS GOBIERNOS REGIONALES PARA EL AÑO FISCAL 2024
RESUMEN ANALÍTICO DE GASTOS

(En Soles)

PLIEGO: 453 GOBIERNO REGIONAL LORETO
EJECUTORA: 401 REGION LORETO-SALUD YURIMAGUAS (871)

CAT	PRG.	PROD/PRO	ACT/AI/OBRA.	FN	DIVF	GRPF	META	FF	ESPECÍFICA	PRESUPUESTO AÑO 2024
									LABORATORIO	
							5.	2.3.1 10.1 4	FERTILIZANTES, INSECTICIDAS, FUNGICIDAS Y SIMILARES	40 950
							5.	2.3.2 1.2 99	OTROS GASTOS	50 916
							5.	2.3.2 7.11 99	SERVICIOS DIVERSOS	1 921
							5.	2.3.2 9.1 1	LOCACIÓN DE SERVICIOS REALIZADOS POR PERSONA NATURAL	518 280
									Und. Medida : VIVIENDAS	Cantidad : 2 347.000
									Ubicación : LORETO,ALTO AMAZONAS,BALSAPUERTO	
							1		RECURSOS ORDINARIOS	117 525
							5.	2.3.1 3.1 1	COMBUSTIBLES Y CARBURANTES	40 000
							5.	2.3.1 5.1 2	PAPELERIA EN GENERAL, UTILES Y MATERIALES DE OFICINA	5 000
							5.	2.3.1 5.3 1	ASEO, LIMPIEZA Y TOCADOR	3 000
							5.	2.3.1 8.2 1	MATERIAL, INSUMOS, INSTRUMENTAL Y ACCESORIOS MEDICOS, QUIRURGICOS, ODONTOLOGICOS Y DE LABORATORIO	15 000
							5.	2.3.2 1.2 99	OTROS GASTOS	54 525
3.043982									VACUNACION DE ANIMALES DOMESTICOS	117 525
	5.000092								VACUNAR A ANIMALES DOMESTICOS	117 525
		20							SALUD	117 525
			043						SALUD COLECTIVA	117 525
				0095					CONTROL DE RIESGOS Y DAÑOS PARA LA SALUD	117 525
									Finalidad : 0043982 VACUNACION DE ANIMALES DOMESTICOS	117 525
									Und. Medida : ANIMAL VACUNADO	Cantidad : 11 600.000
									Ubicación : LORETO,ALTO AMAZONAS,YURIMAGUAS	
							1		RECURSOS ORDINARIOS	117 525
							5.	2.3.1 2.1 1	VESTUARIO, ACCESORIOS Y PRENDAS DIVERSAS	18 500
							5.	2.3.1 3.1 1	COMBUSTIBLES Y CARBURANTES	34 777
							5.	2.3.1 5.1 2	PAPELERIA EN GENERAL, UTILES Y MATERIALES DE OFICINA	10 080
							5.	2.3.1 5.3 1	ASEO, LIMPIEZA Y TOCADOR	6 232
							5.	2.3.1 6.1 4	DE SEGURIDAD	1 377
							5.	2.3.1 8.2 1	MATERIAL, INSUMOS, INSTRUMENTAL Y ACCESORIOS MEDICOS, QUIRURGICOS, ODONTOLOGICOS Y DE LABORATORIO	700
							5.	2.3.1 10.1 1	SUMINISTROS DE USO ZOOTECNICO	2 777
							5.	2.3.1 10.1 4	FERTILIZANTES, INSECTICIDAS, FUNGICIDAS Y SIMILARES	9 900

PROCESO PRESUPUESTARIO DEL SECTOR PÚBLICO
APROBACIÓN INSTITUCIONAL DEL PRESUPUESTO DE LOS GOBIERNOS REGIONALES PARA EL AÑO FISCAL 2024
RESUMEN ANALÍTICO DE GASTOS

(En Soles)

PLIEGO: 453 GOBIERNO REGIONAL LORETO
EJECUTORA: 401 REGION LORETO-SALUD YURIMAGUAS (871)

CAT	PRG.	PROD/PRO	ACT/AI/OBRA.	FN	DIVF	GRPF	META	FF	ESPECÍFICA	PRESUPUESTO AÑO 2024
							5.	2.3.1 99.1 3	LIBROS, DIARIOS, REVISTAS Y OTROS BIENES IMPRESOS NO VINCULADOS A ENSEÑANZA	2 100
							5.	2.3.2 1.2 99	OTROS GASTOS	27 170
							5.	2.3.2 7.11 5	SERVICIOS DE ALIMENTACION DE CONSUMO	3 912
	3.043983		DIAGNOSTICO Y TRATAMIENTO DE ENFERMEDADES METAXENICAS							1 996 508
		5.000093	EVALUACION, DIAGNOSTICO Y TRATAMIENTO DE ENFERMEDADES METAXENICAS							1 996 508
			20 SALUD							1 996 508
			044 SALUD INDIVIDUAL							1 996 508
			0096 ATENCION MEDICA BASICA							1 996 508
			Finalidad : 0043983 DIAGNOSTICO Y TRATAMIENTO DE ENFERMEDADES METAXENICAS							1 996 508
			Und. Medida : PERSONA TRATADA						Cantidad : 38 089.000	
			Ubicación : LORETO,ALTO AMAZONAS,YURIMAGUAS							
			1 RECURSOS ORDINARIOS							1 878 983
							5.	2.1.1 3.1 1	PERSONAL NOMBRADO	132 768
							5.	2.1.1 3.1 2	PERSONAL CONTRATADO	196 068
							5.	2.1.1 3.2 1	PERSONAL NOMBRADO	636 228
							5.	2.1.1 3.3 1	GUARDIAS HOSPITALARIAS	108 365
							5.	2.1.1 3.3 3	BONIFICACIONES O ENTREGAS ECONOMICAS AL PUESTO DE PROFESIONALES DE LA SALUD	59 280
							5.	2.1.1 3.3 4	BONIFICACIONES O ENTREGAS ECONÓMICAS AL PUESTO DE NO PROFESIONALES DE LA SALUD	120 024
							5.	2.1.1 9.1 2	AGUINALDOS	17 400
							5.	2.1.1 9.1 3	BONIFICACION POR ESCOLARIDAD	11 600
							5.	2.1.1 9.1 4	AGUINALDOS DE CONTRATO ADMINISTRATIVO DE SERVICIOS	600
							5.	2.1.1 13.1 2	CONTRATO ADMINISTRATIVO DE SERVICIOS - TRANSITORIO	11 201
							5.	2.1.3 1.1 6	OTRAS CONTRIBUCIONES DEL EMPLEADOR	3 205
							5.	2.1.3 1.1 14	CONTRIBUCIONES A ESSALUD DE RÉGIMENES ESPECIALES Y OTROS RÉGIMENES	56 878
							5.	2.1.3 1.1 15	CONTRIBUCIONES A ESSALUD DE CONTRATO ADMINISTRATIVO DE SERVICIOS	7 174
							5.	2.3.1 2.1 3	CALZADO	10 000
							5.	2.3.1 3.1 1	COMBUSTIBLES Y CARBURANTES	23 825
							5.	2.3.1 5.1 2	PAPELERIA EN GENERAL, UTILES Y MATERIALES DE OFICINA	5 000
							5.	2.3.1 5.3 1	ASEO, LIMPIEZA Y TOCADOR	5 000
							5.	2.3.1 8.2 1	MATERIAL, INSUMOS, INSTRUMENTAL Y ACCESORIOS MEDICOS, QUIRURGICOS, ODONTOLOGICOS Y DE LABORATORIO	53 485

PROCESO PRESUPUESTARIO DEL SECTOR PÚBLICO
APROBACIÓN INSTITUCIONAL DEL PRESUPUESTO DE LOS GOBIERNOS REGIONALES PARA EL AÑO FISCAL 2024
RESUMEN ANALÍTICO DE GASTOS

(En Soles)

PLIEGO: 453 GOBIERNO REGIONAL LORETO
EJECUTORA: 401 REGION LORETO-SALUD YURIMAGUAS (871)

CAT	PRG.	PROD/PRO	ACT/AI/OBRA.	FN	DIVF	GRPF	META	FF	ESPECÍFICA	PRESUPUESTO AÑO 2024
							5.	2.3.2 1.2 99	OTROS GASTOS	50 000
							5.	2.3.2 7.11 5	SERVICIOS DE ALIMENTACION DE CONSUMO	13 700
							5.	2.3.2 9.1 1	LOCACIÓN DE SERVICIOS REALIZADOS POR PERSONA NATURAL	353 850
							6.	2.6.3 2.4 2	EQUIPOS	3 332
							Und. Medida : PERSONA TRATADA		Cantidad : 49 944.000	
							Ubicación : LORETO,ALTO AMAZONAS,BALSAPUERTO			
							1	RECURSOS ORDINARIOS		117 525
							5.	2.3.1 1.1 1	ALIMENTOS Y BEBIDAS PARA CONSUMO HUMANO	10 000
							5.	2.3.1 2.1 1	VESTUARIO, ACCESORIOS Y PRENDAS DIVERSAS	10 000
							5.	2.3.1 3.1 1	COMBUSTIBLES Y CARBURANTES	25 000
							5.	2.3.1 3.1 3	LUBRICANTES, GRASAS Y AFINES	5 000
							5.	2.3.1 5.1 2	PAPELERIA EN GENERAL, UTILES Y MATERIALES DE OFICINA	5 000
							5.	2.3.1 8.2 1	MATERIAL, INSUMOS, INSTRUMENTAL Y ACCESORIOS MEDICOS, QUIRURGICOS, ODONTOLOGICOS Y DE LABORATORIO	5 000
							5.	2.3.2 1.2 99	OTROS GASTOS	57 525
3.043984									DIAGNOSTICO Y TRATAMIENTO DE CASOS DE ENFERMEDADES ZOOTICAS	357 093
	5.000094								EVALUACION, DIAGNOSTICO Y TRATAMIENTO DE CASOS DE ENFERMEDADES ZOOTICAS	357 093
		20							SALUD	357 093
			044						SALUD INDIVIDUAL	357 093
				0096					ATENCION MEDICA BASICA	357 093
									Finalidad : 0043984 DIAGNOSTICO Y TRATAMIENTO DE CASOS DE ENFERMEDADES ZOOTICAS	357 093
							Und. Medida : PERSONA TRATADA		Cantidad : 1 601.000	
							Ubicación : LORETO,ALTO AMAZONAS,YURIMAGUAS			
							1	RECURSOS ORDINARIOS		357 093
							5.	2.1.1 9.1 4	AGUINALDOS DE CONTRATO ADMINISTRATIVO DE SERVICIOS	4 800
							5.	2.1.1 13.1 2	CONTRATO ADMINISTRATIVO DE SERVICIOS - TRANSITORIO	219 100
							5.	2.1.3 1.1 15	CONTRIBUCIONES A ESSALUD DE CONTRATO ADMINISTRATIVO DE SERVICIOS	15 682
							5.	2.3.1 3.1 1	COMBUSTIBLES Y CARBURANTES	43 366
							5.	2.3.1 5.1 2	PAPELERIA EN GENERAL, UTILES Y MATERIALES DE OFICINA	6 342
							5.	2.3.1 5.3 1	ASEO, LIMPIEZA Y TOCADOR	756
							5.	2.3.1 6.1 4	DE SEGURIDAD	358

PROCESO PRESUPUESTARIO DEL SECTOR PÚBLICO
APROBACIÓN INSTITUCIONAL DEL PRESUPUESTO DE LOS GOBIERNOS REGIONALES PARA EL AÑO FISCAL 2024
RESUMEN ANALÍTICO DE GASTOS

(En Soles)

PLIEGO: 453 GOBIERNO REGIONAL LORETO
EJECUTORA: 401 REGION LORETO-SALUD YURIMAGUAS (871)

CAT	PRG.	PROD/PRO	ACT/AI/OBRA.	FN	DIVF	GRPF	META	FF	ESPECÍFICA	PRESUPUESTO AÑO 2024
							5.	2.3.1 8.2 1	MATERIAL, INSUMOS, INSTRUMENTAL Y ACCESORIOS MEDICOS, QUIRURGICOS, ODONTOLOGICOS Y DE LABORATORIO	16 810
							5.	2.3.1 10.1 4	FERTILIZANTES, INSECTICIDAS, FUNGICIDAS Y SIMILARES	14 300
							5.	2.3.1 99.1 3	LIBROS, DIARIOS, REVISTAS Y OTROS BIENES IMPRESOS NO VINCULADOS A ENSEÑANZA	490
							5.	2.3.1 99.1 99	OTROS BIENES	2 000
							5.	2.3.2 1.2 1	PASAJES Y GASTOS DE TRANSPORTE	1 050
							5.	2.3.2 1.2 2	VIATICOS Y ASIGNACIONES POR COMISION DE SERVICIO	8 000
							5.	2.3.2 1.2 99	OTROS GASTOS	24 039
									0018 ENFERMEDADES NO TRANSMISIBLES	1 947 743
									3.000001 ACCIONES COMUNES	1 318 103
									5.004452 MONITOREO, SUPERVISION, EVALUACION Y CONTROL DE ENFERMEDADES NO TRANSMISIBLES	1 318 103
									20 SALUD	1 318 103
									004 PLANEAMIENTO GUBERNAMENTAL	1 318 103
									0005 PLANEAMIENTO INSTITUCIONAL	1 318 103
									Finalidad : 0043985 MONITOREO, SUPERVISION, EVALUACION Y CONTROL DE ENFERMEDADES NO TRASMISIBLES	1 318 103
									Und. Medida : INFORME	Cantidad : 30.000
									Ubicación : LORETO,ALTO AMAZONAS,YURIMAGUAS	
									1 RECURSOS ORDINARIOS	1 318 103
							5.	2.1.1 3.1 1	PERSONAL NOMBRADO	248 928
							5.	2.1.1 3.1 2	PERSONAL CONTRATADO	66 384
							5.	2.1.1 3.2 1	PERSONAL NOMBRADO	479 916
							5.	2.1.1 3.2 2	PERSONAL CONTRATADO	180 720
							5.	2.1.1 3.3 1	GUARDIAS HOSPITALARIAS	104 169
							5.	2.1.1 3.3 3	BONIFICACIONES O ENTREGAS ECONOMICAS AL PUESTO DE PROFESIONALES DE LA SALUD	39 240
							5.	2.1.1 3.3 4	BONIFICACIONES O ENTREGAS ECONÓMICAS AL PUESTO DE NO PROFESIONALES DE LA SALUD	87 408
							5.	2.1.1 9.1 2	AGUINALDOS	20 800
							5.	2.1.1 9.1 3	BONIFICACION POR ESCOLARIDAD	9 200
							5.	2.1.3 1.1 6	OTRAS CONTRIBUCIONES DEL EMPLEADOR	3 146
							5.	2.1.3 1.1 14	CONTRIBUCIONES A ESSALUD DE REGÍMENES ESPECIALES Y OTROS REGÍMENES	45 392
							5.	2.3.1 3.1 1	COMBUSTIBLES Y CARBURANTES	12 000
							5.	2.3.1 5.1 2	PAPELERIA EN GENERAL, UTILES Y MATERIALES DE OFICINA	3 000

PROCESO PRESUPUESTARIO DEL SECTOR PÚBLICO
APROBACIÓN INSTITUCIONAL DEL PRESUPUESTO DE LOS GOBIERNOS REGIONALES PARA EL AÑO FISCAL 2024
RESUMEN ANALÍTICO DE GASTOS

(En Soles)

PLIEGO: 453 GOBIERNO REGIONAL LORETO
EJECUTORA: 401 REGION LORETO-SALUD YURIMAGUAS (871)

CAT	PRG.	PROD/PRO	ACT/AI/OBRA.	FN	DIVF	GRPF	META	FF	ESPECÍFICA	PRESUPUESTO AÑO 2024
							5.	2.3.1 5.3 1	ASEO, LIMPIEZA Y TOCADOR	3 000
							5.	2.3.2 1.2 1	PASAJES Y GASTOS DE TRANSPORTE	1 000
							5.	2.3.2 1.2 2	VIATICOS Y ASIGNACIONES POR COMISION DE SERVICIO	1 000
							5.	2.3.2 1.2 99	OTROS GASTOS	12 800
3.000011			TAMIZAJE Y DIAGNOSTICO DE PACIENTES CON CATARATAS							28 800
	5.000109		EVALUACION DE TAMIZAJE Y DIAGNOSTICO DE PACIENTES CON CATARATAS							28 800
		20	SALUD							28 800
			044	SALUD INDIVIDUAL						28 800
				0097	ATENCION MEDICA ESPECIALIZADA					28 800
					Finalidad : 0135993				EVALUACION DE TAMIZAJE Y DIAGNOSTICO DE PACIENTES CON CATARATAS	28 800
					Und. Medida : PERSONA TAMIZADA				Cantidad : 1 500.000	
					Ubicación : LORETO,ALTO AMAZONAS,MULTIDISTRITAL					
					1	RECURSOS ORDINARIOS				28 800
							5.	2.3.1 3.1 1	COMBUSTIBLES Y CARBURANTES	12 000
							5.	2.3.1 5.1 2	PAPELERIA EN GENERAL, UTILES Y MATERIALES DE OFICINA	1 000
							5.	2.3.1 8.2 1	MATERIAL, INSUMOS, INSTRUMENTAL Y ACCESORIOS MEDICOS, QUIRURGICOS, ODONTOLOGICOS Y DE LABORATORIO	12 000
							5.	2.3.2 1.2 99	OTROS GASTOS	2 800
							5.	2.3.2 7.11 5	SERVICIOS DE ALIMENTACION DE CONSUMO	1 000
3.000015			VALORACION CLINICA Y TAMIZAJE LABORATORIAL DE ENFERMEDADES CRONICAS NO TRANSMISIBLES							119 655
	5.000113		EVALUACION CLINICA Y TAMIZAJE LABORATORIAL DE PERSONAS CON RIESGO DE PADECER ENFERMEDADES CRONICAS NO TRANSMISIBLES							119 655
		20	SALUD							119 655
			044	SALUD INDIVIDUAL						119 655
				0097	ATENCION MEDICA ESPECIALIZADA					119 655
					Finalidad : 0135997				EVALUACION CLINICA Y TAMIZAJE LABORATORIAL DE PERSONAS CON RIESGO DE PADECER ENFERMEDADES CRONICAS NO TRANSMISIBLES	119 655
					Und. Medida : PERSONA TAMIZADA				Cantidad : 2 820.000	
					Ubicación : LORETO,ALTO AMAZONAS,MULTIDISTRITAL					
					1	RECURSOS ORDINARIOS				119 655
							5.	2.1.1 9.1 4	AGUINALDOS DE CONTRATO ADMINISTRATIVO DE SERVICIOS	1 200
							5.	2.1.1 13.1 2	CONTRATO ADMINISTRATIVO DE SERVICIOS - TRANSITORIO	78 500
							5.	2.1.3 1.1 15	CONTRIBUCIONES A ESSALUD DE CONTRATO	3 155

PROCESO PRESUPUESTARIO DEL SECTOR PÚBLICO
APROBACIÓN INSTITUCIONAL DEL PRESUPUESTO DE LOS GOBIERNOS REGIONALES PARA EL AÑO FISCAL 2024
RESUMEN ANALÍTICO DE GASTOS

(En Soles)

PLIEGO: 453 GOBIERNO REGIONAL LORETO
EJECUTORA: 401 REGION LORETO-SALUD YURIMAGUAS (871)

CAT	PRG.	PROD/PRO	ACT/AI/OBRA.	FN	DIVF	GRPF	META	FF	ESPECÍFICA	PRESUPUESTO AÑO 2024
									ADMINISTRATIVO DE SERVICIOS	
							5.	2.3.1 3.1 1	COMBUSTIBLES Y CARBURANTES	7 000
							5.	2.3.1 5.1 2	PAPELERIA EN GENERAL, UTILES Y MATERIALES DE OFICINA	1 000
							5.	2.3.1 5.3 1	ASEO, LIMPIEZA Y TOCADOR	1 000
							5.	2.3.1 8.2 1	MATERIAL, INSUMOS, INSTRUMENTAL Y ACCESORIOS MEDICOS, QUIRURGICOS, ODONTOLOGICOS Y DE LABORATORIO	10 000
							5.	2.3.2 1.2 99	OTROS GASTOS	12 800
							5.	2.3.2 7.11 5	SERVICIOS DE ALIMENTACION DE CONSUMO	5 000
3.000680			ATENCION ESTOMATOLOGICA PREVENTIVA							379 616
	5.006275		ATENCION ESTOMATOLOGICA PREVENTIVA BASICA							379 616
		20	SALUD							379 616
			044	SALUD INDIVIDUAL						379 616
				0096	ATENCION MEDICA BASICA					379 616
					Finalidad : 0053294				ATENCION ESTOMATOLOGICA PREVENTIVA BASICA	379 616
					Und. Medida : PERSONA ATENDIDA				Cantidad : 14 611.000	
					Ubicación : LORETO,ALTO AMAZONAS,MULTIDISTRITAL					
						1			RECURSOS ORDINARIOS	379 616
							5.	2.1.1 3.1 1	PERSONAL NOMBRADO	249 768
							5.	2.1.1 3.3 1	GUARDIAS HOSPITALARIAS	47 331
							5.	2.1.1 3.3 3	BONIFICACIONES O ENTREGAS ECONOMICAS AL PUESTO DE PROFESIONALES DE LA SALUD	35 520
							5.	2.1.1 9.1 2	AGUINALDOS	3 600
							5.	2.1.1 9.1 3	BONIFICACION POR ESCOLARIDAD	2 400
							5.	2.1.3 1.1 6	OTRAS CONTRIBUCIONES DEL EMPLEADOR	896
							5.	2.1.3 1.1 14	CONTRIBUCIONES A ESSALUD DE REGÍMENES ESPECIALES Y OTROS REGÍMENES	15 301
							5.	2.3.1 5.1 2	PAPELERIA EN GENERAL, UTILES Y MATERIALES DE OFICINA	4 000
							5.	2.3.1 5.3 1	ASEO, LIMPIEZA Y TOCADOR	4 000
							5.	2.3.1 8.2 1	MATERIAL, INSUMOS, INSTRUMENTAL Y ACCESORIOS MEDICOS, QUIRURGICOS, ODONTOLOGICOS Y DE LABORATORIO	16 000
							5.	2.3.2 7.11 5	SERVICIOS DE ALIMENTACION DE CONSUMO	800
3.000681			ATENCION ESTOMATOLOGICA RECUPERATIVA							28 800
	5.006276		ATENCION ESTOMATOLOGICA RECUPERATIVA BASICA							28 800
		20	SALUD							28 800
			044	SALUD INDIVIDUAL						28 800

PROCESO PRESUPUESTARIO DEL SECTOR PÚBLICO
APROBACIÓN INSTITUCIONAL DEL PRESUPUESTO DE LOS GOBIERNOS REGIONALES PARA EL AÑO FISCAL 2024
RESUMEN ANALÍTICO DE GASTOS

(En Soles)

PLIEGO: 453 GOBIERNO REGIONAL LORETO
EJECUTORA: 401 REGION LORETO-SALUD YURIMAGUAS (871)

CAT	PRG.	PROD/PRO	ACT/AI/OBRA.	FN	DIVF	GRPF	META	FF	ESPECÍFICA	PRESUPUESTO AÑO 2024
						0096			ATENCION MEDICA BASICA	28 800
									Finalidad : 0053295 ATENCION ESTOMATOLOGICA RECUPERATIVA BASICA	28 800
									Und. Medida : PERSONA TRATADA	Cantidad : 3 000.000
									Ubicación : LORETO,ALTO AMAZONAS,YURIMAGUAS	
							1		RECURSOS ORDINARIOS	28 800
							5.	2.3.1 8.2 1	MATERIAL, INSUMOS, INSTRUMENTAL Y ACCESORIOS MEDICOS, QUIRURGICOS, ODONTOLOGICOS Y DE LABORATORIO	14 400
							5.	2.3.2 1.2 99	OTROS GASTOS	14 400
3.000813									TAMIZAJE Y DIAGNOSTICO DE PERSONAS CON GLAUCOMA	35 800
									5.005993 EVALUACION DE TAMIZAJE Y DIAGNOSTICO DE PERSONAS CON GLAUCOMA	35 800
									20 SALUD	35 800
									044 SALUD INDIVIDUAL	35 800
									0097 ATENCION MEDICA ESPECIALIZADA	35 800
									Finalidad : 0215066 EVALUACION DE TAMIZAJE Y DIAGNOSTICO DE PERSONAS CON GLAUCOMA	35 800
									Und. Medida : PERSONA TAMIZADA	Cantidad : 120.000
									Ubicación : LORETO,ALTO AMAZONAS,YURIMAGUAS	
							1		RECURSOS ORDINARIOS	35 800
							5.	2.3.1 8.2 1	MATERIAL, INSUMOS, INSTRUMENTAL Y ACCESORIOS MEDICOS, QUIRURGICOS, ODONTOLOGICOS Y DE LABORATORIO	14 400
							5.	2.3.1 99.1 3	LIBROS, DIARIOS, REVISTAS Y OTROS BIENES IMPRESOS NO VINCULADOS A ENSEÑANZA	9 400
							5.	2.3.2 1.2 99	OTROS GASTOS	12 000
3.043997									TAMIZAJE Y TRATAMIENTO DE PACIENTES AFECTADOS POR METALES PESADOS	36 969
									5.000103 EXAMENES DE TAMIZAJE Y TRATAMIENTO DE PERSONAS AFECTADAS POR INTOXICACION DE METALES PESADOS	36 969
									20 SALUD	36 969
									044 SALUD INDIVIDUAL	36 969
									0097 ATENCION MEDICA ESPECIALIZADA	36 969
									Finalidad : 0136005 EXAMENES DE TAMIZAJE Y TRATAMIENTO DE PERSONAS AFECTADAS POR INTOXICACION DE METALES PESADOS	36 969
									Und. Medida : PERSONA ATENDIDA	Cantidad : 5.000
									Ubicación : LORETO,ALTO AMAZONAS,YURIMAGUAS	
							1		RECURSOS ORDINARIOS	36 969
							5.	2.3.1 3.1 1	COMBUSTIBLES Y CARBURANTES	13 000
							5.	2.3.1 5.1 2	PAPELERIA EN GENERAL, UTILES Y MATERIALES DE OFICINA	4 000
							5.	2.3.2 1.2 1	PASAJES Y GASTOS DE TRANSPORTE	1 500

PROCESO PRESUPUESTARIO DEL SECTOR PÚBLICO
APROBACIÓN INSTITUCIONAL DEL PRESUPUESTO DE LOS GOBIERNOS REGIONALES PARA EL AÑO FISCAL 2024
RESUMEN ANALÍTICO DE GASTOS

(En Soles)

PLIEGO: 453 GOBIERNO REGIONAL LORETO
EJECUTORA: 401 REGION LORETO-SALUD YURIMAGUAS (871)

CAT	PRG.	PROD/PRO	ACT/AI/OBRA.	FN	DIVF	GRPF	META	FF	ESPECÍFICA	PRESUPUESTO AÑO 2024
							5.	2.3.2 1.2 2	VIATICOS Y ASIGNACIONES POR COMISION DE SERVICIO	3 500
							5.	2.3.2 1.2 99	OTROS GASTOS	14 969
			0024 PREVENCIÓN Y CONTROL DEL CÁNCER							260 449
		3.000001	ACCIONES COMUNES							24 000
			5.004441	MONITOREO, SUPERVISION, EVALUACION Y CONTROL DE PREVENCIÓN Y CONTROL DEL CÁNCER						12 000
			20	SALUD						12 000
				004	PLANEAMIENTO GUBERNAMENTAL					12 000
				0005	PLANEAMIENTO INSTITUCIONAL					12 000
					Finalidad : 0044192				MONITOREO, SUPERVISION, EVALUACION Y CONTROL DE PREVENCIÓN Y CONTROL DEL CÁNCER	12 000
					Und. Medida : INFORME				Cantidad : 6.000	
					Ubicación : LORETO,ALTO AMAZONAS,YURIMAGUAS					
					1	RECURSOS ORDINARIOS				12 000
						5.	2.3.1 3.1 1		COMBUSTIBLES Y CARBURANTES	9 000
						5.	2.3.1 5.1 2		PAPELERIA EN GENERAL, UTILES Y MATERIALES DE OFICINA	1 000
						5.	2.3.2 1.2 99		OTROS GASTOS	2 000
			5.004442	DESARROLLO DE NORMAS Y GUIAS TECNICAS EN PREVENCIÓN Y CONTROL DEL CÁNCER						12 000
			20	SALUD						12 000
				043	SALUD COLECTIVA					12 000
				0093	REGULACION Y CONTROL SANITARIO					12 000
					Finalidad : 0044193				DESARROLLO DE NORMAS Y GUIAS TECNICAS EN PREVENCIÓN Y CONTROL DEL CÁNCER	12 000
					Und. Medida : NORMA				Cantidad : 2.000	
					Ubicación : LORETO,ALTO AMAZONAS,YURIMAGUAS					
					1	RECURSOS ORDINARIOS				12 000
						5.	2.3.1 5.1 2		PAPELERIA EN GENERAL, UTILES Y MATERIALES DE OFICINA	2 000
						5.	2.3.2 1.2 99		OTROS GASTOS	10 000
		3.000004	MUJER TAMIZADA EN CÁNCER DE CUELLO UTERINO							139 517
			5.006002	TAMIZAJE CON PAPANICOLAOU PARA DETECCIÓN DE CÁNCER DE CUELLO UTERINO						115 517
			20	SALUD						115 517
				044	SALUD INDIVIDUAL					115 517
				0096	ATENCIÓN MÉDICA BÁSICA					115 517
					Finalidad : 0215075				TAMIZAJE CON PAPANICOLAOU PARA DETECCIÓN DE CÁNCER DE CUELLO UTERINO	115 517

PROCESO PRESUPUESTARIO DEL SECTOR PÚBLICO
APROBACIÓN INSTITUCIONAL DEL PRESUPUESTO DE LOS GOBIERNOS REGIONALES PARA EL AÑO FISCAL 2024
RESUMEN ANALÍTICO DE GASTOS

(En Soles)

PLIEGO: 453 GOBIERNO REGIONAL LORETO
EJECUTORA: 401 REGION LORETO-SALUD YURIMAGUAS (871)

CAT	PRG.	PROD/PRO	ACT/AI/OBRA.	FN	DIVF	GRPF	META	FF	ESPECÍFICA	PRESUPUESTO AÑO 2024
Und. Medida : PERSONA TAMIZADA									Cantidad :	1 737.000
Ubicación : LORETO,ALTO AMAZONAS,YURIMAGUAS										
1 RECURSOS ORDINARIOS										115 517
5. 2.1.1 3.1 1 PERSONAL NOMBRADO										40 128
5. 2.1.1 3.2 1 PERSONAL NOMBRADO										24 816
5. 2.1.1 3.3 1 GUARDIAS HOSPITALARIAS										16 932
5. 2.1.1 3.3 3 BONIFICACIONES O ENTREGAS ECONOMICAS AL PUESTO DE PROFESIONALES DE LA SALUD										8 760
5. 2.1.1 3.3 4 BONIFICACIONES O ENTREGAS ECONÓMICAS AL PUESTO DE NO PROFESIONALES DE LA SALUD										6 816
5. 2.1.1 9.1 2 AGUINALDOS										1 200
5. 2.1.1 9.1 3 BONIFICACION POR ESCOLARIDAD										800
5. 2.1.3 1.1 6 OTRAS CONTRIBUCIONES DEL EMPLEADOR										265
5. 2.1.3 1.1 14 CONTRIBUCIONES A ESSALUD DE REGÍMENES ESPECIALES Y OTROS REGÍMENES										3 800
5. 2.3.1 5.3 1 ASEO, LIMPIEZA Y TOCADOR										2 000
5. 2.3.1 8.2 1 MATERIAL, INSUMOS, INSTRUMENTAL Y ACCESORIOS MEDICOS, QUIRURGICOS, ODONTOLOGICOS Y DE LABORATORIO										8 000
5. 2.3.2 1.2 99 OTROS GASTOS										2 000
5.006003			TAMIZAJE CON INSPECCION VISUAL CON ACIDO ACETICO PARA DETECCION DE CANCER DE CUELLO UTERINO							12 000
		20	SALUD							12 000
			044	SALUD INDIVIDUAL						12 000
				0096	ATENCION MEDICA BASICA					12 000
					Finalidad : 0215076				TAMIZAJE CON INSPECCION VISUAL CON ACIDO ACETICO PARA DETECCION DE CANCER DE CUELLO UTERINO	12 000
Und. Medida : PERSONA TAMIZADA									Cantidad :	2 424.000
Ubicación : LORETO,ALTO AMAZONAS,YURIMAGUAS										
1 RECURSOS ORDINARIOS										12 000
5. 2.3.1 5.3 1 ASEO, LIMPIEZA Y TOCADOR										1 000
5. 2.3.1 8.2 1 MATERIAL, INSUMOS, INSTRUMENTAL Y ACCESORIOS MEDICOS, QUIRURGICOS, ODONTOLOGICOS Y DE LABORATORIO										4 000
5. 2.3.2 1.2 99 OTROS GASTOS										6 000
5. 2.3.2 7.11 5 SERVICIOS DE ALIMENTACION DE CONSUMO										1 000
5.006004			DETECCION MOLECULAR DE VIRUS PAPILOMA HUMANO							12 000
		20	SALUD							12 000
			044	SALUD INDIVIDUAL						12 000
				0096	ATENCION MEDICA BASICA					12 000

PROCESO PRESUPUESTARIO DEL SECTOR PÚBLICO
APROBACIÓN INSTITUCIONAL DEL PRESUPUESTO DE LOS GOBIERNOS REGIONALES PARA EL AÑO FISCAL 2024
RESUMEN ANALÍTICO DE GASTOS

(En Soles)

PLIEGO: 453 GOBIERNO REGIONAL LORETO

EJECUTORA: 401 REGION LORETO-SALUD YURIMAGUAS (871)

CAT	PRG.	PROD/PRO	ACT/AI/OBRA.	FN	DIVF	GRPF	META	FF	ESPECÍFICA	PRESUPUESTO AÑO 2024
									Finalidad : 0215077 DETECCION MOLECULAR DE VIRUS PAPILOMA HUMANO	12 000
									Und. Medida : PERSONA TAMIZADA	Cantidad : 2 424.000
									Ubicación : LORETO,ALTO AMAZONAS,YURIMAGUAS	
									1 RECURSOS ORDINARIOS	12 000
									5. 2.3.1 8.2 1 MATERIAL, INSUMOS, INSTRUMENTAL Y ACCESORIOS MEDICOS, QUIRURGICOS, ODONTOLOGICOS Y DE LABORATORIO	7 000
									5. 2.3.2 1.2 2 VIATICOS Y ASIGNACIONES POR COMISION DE SERVICIO	1 000
									5. 2.3.2 1.2 99 OTROS GASTOS	4 000
3.000815									PERSONA CON CONSEJERIA PARA LA PREVENCION Y CONTROL DEL CANCER	71 372
	5.006000								CONSEJERIA PREVENTIVA EN FACTORES DE RIESGO PARA EL CANCER	71 372
					20				SALUD	71 372
						044			SALUD INDIVIDUAL	71 372
							0096		ATENCION MEDICA BASICA	71 372
									Finalidad : 0215073 CONSEJERIA PREVENTIVA EN FACTORES DE RIESGO PARA EL	71 372
									Und. Medida : PERSONA INFORMADA	Cantidad : 6 827.000
									Ubicación : LORETO,ALTO AMAZONAS,YURIMAGUAS	
									1 RECURSOS ORDINARIOS	71 372
									5. 2.1.1 3.2 1 PERSONAL NOMBRADO	49 632
									5. 2.1.1 3.3 1 GUARDIAS HOSPITALARIAS	7 921
									5. 2.1.1 3.3 4 BONIFICACIONES O ENTREGAS ECONÓMICAS AL PUESTO DE NO PROFESIONALES DE LA SALUD	8 712
									5. 2.1.1 9.1 2 AGUINALDOS	1 200
									5. 2.1.1 9.1 3 BONIFICACION POR ESCOLARIDAD	800
									5. 2.1.3 1.1 6 OTRAS CONTRIBUCIONES DEL EMPLEADOR	203
									5. 2.1.3 1.1 14 CONTRIBUCIONES A ESSALUD DE REGÍMENES ESPECIALES Y OTROS REGÍMENES	2 904
3.000816									MUJER TAMIZADA EN CANCER DE MAMA	12 000
	5.006005								TAMIZAJE EN MUJER CON EXAMEN CLINICO DE MAMA PARA DETECCION DE CANCER DE MAMA	12 000
					20				SALUD	12 000
						044			SALUD INDIVIDUAL	12 000
							0096		ATENCION MEDICA BASICA	12 000
									Finalidad : 0215078 TAMIZAJE EN MUJER CON EXAMEN CLINICO DE MAMA PARA DETECCION DE CANCER DE MAMA	12 000
									Und. Medida : PERSONA TAMIZADA	Cantidad : 2 208.000
									Ubicación : LORETO,ALTO AMAZONAS,YURIMAGUAS	
									1 RECURSOS ORDINARIOS	12 000

PROCESO PRESUPUESTARIO DEL SECTOR PÚBLICO
APROBACIÓN INSTITUCIONAL DEL PRESUPUESTO DE LOS GOBIERNOS REGIONALES PARA EL AÑO FISCAL 2024
RESUMEN ANALÍTICO DE GASTOS

(En Soles)

PLIEGO: 453 GOBIERNO REGIONAL LORETO
EJECUTORA: 401 REGION LORETO-SALUD YURIMAGUAS (871)

CAT	PRG.	PROD/PRO	ACT/AI/OBRA.	FN	DIVF	GRPF	META	FF	ESPECÍFICA	PRESUPUESTO AÑO 2024
				016	GESTION DE RIESGOS Y EMERGENCIAS					46 939
				0036	ATENCION INMEDIATA DE DESASTRES					46 939
									Finalidad : 0160776 DESARROLLO DE SIMULACROS EN GESTION REACTIVA	46 939
									Und. Medida : REPORTE	Cantidad : 12.000
									Ubicación : LORETO,ALTO AMAZONAS,YURIMAGUAS	
						1	RECURSOS ORDINARIOS			46 939
						5.	2.3.1	1.1.1	ALIMENTOS Y BEBIDAS PARA CONSUMO HUMANO	10 000
						5.	2.3.1	3.1.1	COMBUSTIBLES Y CARBURANTES	10 000
						5.	2.3.1	5.1.2	PAPELERIA EN GENERAL, UTILES Y MATERIALES DE OFICINA	5 939
						5.	2.3.1	8.2.1	MATERIAL, INSUMOS, INSTRUMENTAL Y ACCESORIOS MEDICOS, QUIRURGICOS, ODONTOLOGICOS Y DE LABORATORIO	6 000
						5.	2.3.1	9.1.2	MATERIAL DIDACTICO, ACCESORIOS Y UTILES DE ENSEÑANZA	5 000
						5.	2.3.2	1.2.99	OTROS GASTOS	10 000
	3.000738								PERSONAS CON FORMACION Y CONOCIMIENTO EN GESTION DEL RIESGO DE DESASTRES Y ADAPTACION AL CAMBIO CLIMATICO	64 054
		5.005580							FORMACION Y CAPACITACION EN MATERIA DE GESTION DE RIESGO DE DESASTRES Y ADAPTACION AL CAMBIO CLIMATICO	64 054
				20	SALUD					64 054
				016	GESTION DE RIESGOS Y EMERGENCIAS					64 054
				0035	PREVENCION DE DESASTRES					64 054
									Finalidad : 0160796 FORMACION Y CAPACITACION EN MATERIA DE GESTION DE RIESGO DE DESASTRES	64 054
									Und. Medida : PERSONA	Cantidad : 150.000
									Ubicación : LORETO,ALTO AMAZONAS,YURIMAGUAS	
						1	RECURSOS ORDINARIOS			64 054
						5.	2.3.1	1.1.1	ALIMENTOS Y BEBIDAS PARA CONSUMO HUMANO	10 000
						5.	2.3.2	1.2.1	PASAJES Y GASTOS DE TRANSPORTE	10 000
						5.	2.3.2	1.2.2	VIATICOS Y ASIGNACIONES POR COMISION DE SERVICIO	10 000
						5.	2.3.2	1.2.99	OTROS GASTOS	10 000
						5.	2.3.2	7.11.5	SERVICIOS DE ALIMENTACION DE CONSUMO	20 000
						5.	2.3.2	7.11.6	SERVICIO DE IMPRESIONES, ENCUADERNACION Y EMPASTADO	4 054
	3.000739								POBLACION CON PRACTICAS SEGURAS PARA LA RESILIENCIA	21 504
		5.005583							ORGANIZACION Y ENTRENAMIENTO DE COMUNIDADES EN HABILIDADES FRENTE AL RIESGO DE DESASTRES	21 504
				20	SALUD					21 504
				016	GESTION DE RIESGOS Y EMERGENCIAS					21 504

PROCESO PRESUPUESTARIO DEL SECTOR PÚBLICO
APROBACIÓN INSTITUCIONAL DEL PRESUPUESTO DE LOS GOBIERNOS REGIONALES PARA EL AÑO FISCAL 2024
RESUMEN ANALÍTICO DE GASTOS

(En Soles)

PLIEGO: 453 GOBIERNO REGIONAL LORETO
EJECUTORA: 401 REGION LORETO-SALUD YURIMAGUAS (871)

CAT	PRG.	PROD/PRO	ACT/AI/OBRA.	FN	DIVF	GRPF	META	FF	ESPECÍFICA	PRESUPUESTO AÑO 2024
						0035			PREVENCION DE DESASTRES	21 504
							Finalidad :	0160799	ORGANIZACION Y ENTRENAMIENTO DE COMUNIDADES EN HABILIDADES FRENTE AL RIESGO DE DESASTRES	21 504
							Und. Medida :	PERSONA		Cantidad : 60.000
							Ubicación :	LORETO,ALTO AMAZONAS,YURIMAGUAS		
						1			RECURSOS ORDINARIOS	21 504
						5.	2.3.1	2.1 1	VESTUARIO, ACCESORIOS Y PRENDAS DIVERSAS	10 000
						5.	2.3.2	1.2 2	VIATICOS Y ASIGNACIONES POR COMISION DE SERVICIO	6 504
						5.	2.3.2	7.11 5	SERVICIOS DE ALIMENTACION DE CONSUMO	5 000
3.000740									SERVICIOS PUBLICOS SEGUROS ANTE EMERGENCIAS Y DESASTRES	30 883
	5.005570								DESARROLLO DE ESTUDIOS DE VULNERABILIDAD Y RIESGO EN SERVICIOS PUBLICOS	30 883
		20							SALUD	30 883
			016						GESTION DE RIESGOS Y EMERGENCIAS	30 883
						0035			PREVENCION DE DESASTRES	30 883
							Finalidad :	0160786	DESARROLLO DE ESTUDIOS DE VULNERABILIDAD Y RIESGO EN SERVICIOS PUBLICOS	30 883
							Und. Medida :	DOCUMENTO TECNICO		Cantidad : 3.000
							Ubicación :	LORETO,ALTO AMAZONAS,YURIMAGUAS		
						1			RECURSOS ORDINARIOS	30 883
						5.	2.3.1	5.4 1	ELECTRICIDAD, ILUMINACION Y ELECTRONICA	10 883
						5.	2.3.1	6.1 4	DE SEGURIDAD	10 000
						5.	2.3.2	7.11 6	SERVICIO DE IMPRESIONES, ENCUADERNACION Y EMPASTADO	10 000
0104									REDUCCION DE LA MORTALIDAD POR EMERGENCIAS Y URGENCIAS MEDICAS	98 670
	3.000001								ACCIONES COMUNES	31 148
		5.005139							ASISTENCIA TECNICA Y CAPACITACION	31 148
			20						SALUD	31 148
				004					PLANEAMIENTO GUBERNAMENTAL	31 148
						0005			PLANEAMIENTO INSTITUCIONAL	31 148
							Finalidad :	0136008	ASISTENCIA TECNICA Y CAPACITACION	31 148
							Und. Medida :	PERSONA		Cantidad : 38.000
							Ubicación :	LORETO,ALTO AMAZONAS,MULTIDISTRITAL		
						1			RECURSOS ORDINARIOS	31 148
						5.	2.3.1	1.1 1	ALIMENTOS Y BEBIDAS PARA CONSUMO HUMANO	2 000
						5.	2.3.1	2.1 1	VESTUARIO, ACCESORIOS Y PRENDAS DIVERSAS	2 000
						5.	2.3.1	3.1 1	COMBUSTIBLES Y CARBURANTES	6 000
						5.	2.3.1	5.1 2	PAPELERIA EN GENERAL, UTILES Y MATERIALES DE	3 246

PROCESO PRESUPUESTARIO DEL SECTOR PÚBLICO
APROBACIÓN INSTITUCIONAL DEL PRESUPUESTO DE LOS GOBIERNOS REGIONALES PARA EL AÑO FISCAL 2024
RESUMEN ANALÍTICO DE GASTOS

(En Soles)

PLIEGO: 453 GOBIERNO REGIONAL LORETO
EJECUTORA: 401 REGION LORETO-SALUD YURIMAGUAS (871)

CAT	PRG.	PROD/PRO	ACT/AI/OBRA.	FN	DIVF	GRPF	META	FF	ESPECÍFICA	PRESUPUESTO AÑO 2024
			5.005183						MONITOREO, SUPERVISION, EVALUACION Y CONTROL DEL PROGRAMA EN SALUD MENTAL	148 864
				20	SALUD					148 864
						004			PLANEAMIENTO GUBERNAMENTAL	148 864
							0005		PLANEAMIENTO INSTITUCIONAL	148 864
									Finalidad : 0136775 MONITOREO, SUPERVISION, EVALUACION Y CONTROL DEL PROGRAMA EN SALUD MENTAL	148 864
									Und. Medida : INFORME	Cantidad : 4.000
									Ubicación : LORETO,ALTO AMAZONAS,YURIMAGUAS	
							1		RECURSOS ORDINARIOS	148 864
							5.	2.3.2 1.2 99	OTROS GASTOS	30 000
							5.	2.3.2 5.1 1	DE EDIFICIOS Y ESTRUCTURAS	108 000
							5.	2.3.2 7.11 6	SERVICIO DE IMPRESIONES, ENCUADERNACION Y EMPASTADO	10 864
	3.000698								PERSONAS CON TRASTORNOS MENTALES Y PROBLEMAS PSICOSOCIALES DETECTADAS	65 912
			5.005188						TAMIZAJE DE PERSONAS CON TRASTORNOS MENTALES Y PROBLEMAS PSICOSOCIALES	65 912
				20	SALUD					65 912
						044			SALUD INDIVIDUAL	65 912
							0096		ATENCION MEDICA BASICA	65 912
									Finalidad : 0136780 TAMIZAJE DE PERSONAS CON TRASTORNOS MENTALES Y PROBLEMAS PSICOSOCIALES	65 912
									Und. Medida : PERSONA TAMIZADA	Cantidad : 37 282.000
									Ubicación : LORETO,ALTO AMAZONAS,MULTIDISTRITAL	
							1		RECURSOS ORDINARIOS	65 912
							5.	2.1.1 9.1 4	AGUINALDOS DE CONTRATO ADMINISTRATIVO DE SERVICIOS	600
							5.	2.1.1 13.1 2	CONTRATO ADMINISTRATIVO DE SERVICIOS - TRANSITORIO	30 000
							5.	2.1.3 1.1 15	CONTRIBUCIONES A ESSALUD DE CONTRATO ADMINISTRATIVO DE SERVICIOS	1 312
							5.	2.3.1 5.1 2	PAPELERIA EN GENERAL, UTILES Y MATERIALES DE OFICINA	15 000
							5.	2.3.1 5.3 1	ASEO, LIMPIEZA Y TOCADOR	19 000
	3.000699								POBLACION CON PROBLEMAS PSICOSOCIALES QUE RECIBEN ATENCION OPORTUNA Y DE CALIDAD	297 313
			5.005189						TRATAMIENTO DE PERSONAS CON PROBLEMAS PSICOSOCIALES	220 769
				20	SALUD					220 769
						044			SALUD INDIVIDUAL	220 769
							0096		ATENCION MEDICA BASICA	220 769
									Finalidad : 0136781 TRATAMIENTO DE PERSONAS CON PROBLEMAS PSICOSOCIALES	220 769

PROCESO PRESUPUESTARIO DEL SECTOR PÚBLICO
APROBACIÓN INSTITUCIONAL DEL PRESUPUESTO DE LOS GOBIERNOS REGIONALES PARA EL AÑO FISCAL 2024
RESUMEN ANALÍTICO DE GASTOS

(En Soles)

PLIEGO: 453 GOBIERNO REGIONAL LORETO
EJECUTORA: 401 REGION LORETO-SALUD YURIMAGUAS (871)

CAT	PRG.	PROD/PRO	ACT/AI/OBRA.	FN	DIVF	GRPF	META	FF	ESPECÍFICA	PRESUPUESTO AÑO 2024
Und. Medida : PERSONA TRATADA										Cantidad : 1.000
Ubicación : LORETO,ALTO AMAZONAS,MULTIDISTRITAL										
1 RECURSOS ORDINARIOS										220 769
5. 2.1.1 9.1 4 AGUINALDOS DE CONTRATO ADMINISTRATIVO DE SERVICIOS										6 000
5. 2.1.1 13.1 2 CONTRATO ADMINISTRATIVO DE SERVICIOS - TRANSITORIO										194 913
5. 2.1.3 1.1 15 CONTRIBUCIONES A ESSALUD DE CONTRATO ADMINISTRATIVO DE SERVICIOS										18 726
5. 2.3.2 7.11 6 SERVICIO DE IMPRESIONES, ENCUADERNACION Y EMPASTADO										1 130
5.006281			TRATAMIENTO AMBULATORIO DE NIÑOS Y NIÑAS DE 0 A 17 AÑOS CON TRASTORNOS MENTALES Y DEL COMPORTAMIENTO Y/O PROBLEMAS PSICOSOCIALES PROPIOS DE LA INFANCIA Y LA ADOLESCENCIA							76 544
		20	SALUD							76 544
			044							76 544
				0096					ATENCION MEDICA BASICA	76 544
									Finalidad : 0289990 TRATAMIENTO AMBULATORIO DE NIÑOS Y NIÑAS DE 0 A 17 AÑOS CON TRASTORNOS MENTALES Y DEL COMPORTAMIENTO Y/O PROBLEMAS PSICOSOCIALES PROPIOS DE LA INFANCIA Y LA ADOLESCENCIA	76 544
Und. Medida : PERSONA TRATADA										Cantidad : 394.000
Ubicación : LORETO,ALTO AMAZONAS,YURIMAGUAS										
1 RECURSOS ORDINARIOS										76 544
5. 2.1.1 13.1 2 CONTRATO ADMINISTRATIVO DE SERVICIOS - TRANSITORIO										76 544
3.000700			PERSONAS CON TRASTORNOS AFECTIVOS Y DE ANSIEDAD TRATADAS OPORTUNAMENTE							306 008
	5.005190		TRATAMIENTO AMBULATORIO DE PERSONAS CON TRANSTORNOS AFECTIVOS (DEPRESION Y CONDUCTA SUICIDA) Y DE ANSIEDAD							306 008
		20	SALUD							306 008
			044						SALUD INDIVIDUAL	306 008
				0097					ATENCION MEDICA ESPECIALIZADA	306 008
									Finalidad : 0136782 TRATAMIENTO AMBULATORIO DE PERSONAS CON TRASTORNOS AFECTIVOS (DEPRESION Y CONDUCTA SUICIDA) Y DE ANSIEDAD	306 008
Und. Medida : PERSONA TRATADA										Cantidad : 12.000
Ubicación : LORETO,ALTO AMAZONAS,YURIMAGUAS										
1 RECURSOS ORDINARIOS										271 465
5. 2.1.1 9.1 4 AGUINALDOS DE CONTRATO ADMINISTRATIVO DE SERVICIOS										4 200
5. 2.1.1 13.1 2 CONTRATO ADMINISTRATIVO DE SERVICIOS - TRANSITORIO										250 500
5. 2.1.3 1.1 15 CONTRIBUCIONES A ESSALUD DE CONTRATO										16 765

PROCESO PRESUPUESTARIO DEL SECTOR PÚBLICO
APROBACIÓN INSTITUCIONAL DEL PRESUPUESTO DE LOS GOBIERNOS REGIONALES PARA EL AÑO FISCAL 2024
RESUMEN ANALÍTICO DE GASTOS

(En Soles)

PLIEGO: 453 GOBIERNO REGIONAL LORETO
EJECUTORA: 401 REGION LORETO-SALUD YURIMAGUAS (871)

CAT	PRG.	PROD/PRO	ACT/AI/OBRA.	FN	DIVF	GRPF	META	FF	ESPECÍFICA	PRESUPUESTO AÑO 2024
									ADMINISTRATIVO DE SERVICIOS	
									Und. Medida : PERSONA TRATADA	Cantidad : 394.000
									Ubicación : LORETO,ALTO AMAZONAS,MULTIDISTRITAL	
									1 RECURSOS ORDINARIOS	34 543
									5. 2.1.1 13.1 2 CONTRATO ADMINISTRATIVO DE SERVICIOS - TRANSITORIO	34 543
3.000702									PERSONAS CON TRASTORNOS Y SINDROMES PSICOTICOS TRATADAS OPORTUNAMENTE	520 425
	5.005195								TRATAMIENTO AMBULATORIO DE PERSONAS CON SINDROME O TRASTORNO PSICOTICO	77 425
		20	SALUD							77 425
			044	SALUD INDIVIDUAL						77 425
					0097				ATENCION MEDICA ESPECIALIZADA	77 425
									Finalidad : 0136787 TRATAMIENTO AMBULATORIO DE PERSONAS CON SINDROME O TRASTORNO PSICOTICO	77 425
									Und. Medida : PERSONA TRATADA	Cantidad : 12.000
									Ubicación : LORETO,ALTO AMAZONAS,MULTIDISTRITAL	
									1 RECURSOS ORDINARIOS	77 425
									5. 2.1.1 9.1 4 AGUINALDOS DE CONTRATO ADMINISTRATIVO DE SERVICIOS	600
									5. 2.1.1 13.1 2 CONTRATO ADMINISTRATIVO DE SERVICIOS - TRANSITORIO	71 500
									5. 2.1.3 1.1 15 CONTRIBUCIONES A ESSALUD DE CONTRATO ADMINISTRATIVO DE SERVICIOS	1 916
									5. 2.3.1 3.1 1 COMBUSTIBLES Y CARBURANTES	3 409
	5.005196								TRATAMIENTO CON INTERNAMIENTO DE PERSONAS CON SINDROME O TRASTORNO PSICOTICO	382 968
		20	SALUD							382 968
			044	SALUD INDIVIDUAL						382 968
					0097				ATENCION MEDICA ESPECIALIZADA	382 968
									Finalidad : 0136788 TRATAMIENTO CON INTERNAMIENTO DE PERSONAS CON SINDROME O TRASTORNO PSICOTICO	382 968
									Und. Medida : PERSONA TRATADA	Cantidad : 1.000
									Ubicación : LORETO,ALTO AMAZONAS,YURIMAGUAS	
									1 RECURSOS ORDINARIOS	382 968
									5. 2.1.1 9.1 4 AGUINALDOS DE CONTRATO ADMINISTRATIVO DE SERVICIOS	4 200
									5. 2.1.1 13.1 2 CONTRATO ADMINISTRATIVO DE SERVICIOS - TRANSITORIO	214 800
									5. 2.1.3 1.1 15 CONTRIBUCIONES A ESSALUD DE CONTRATO ADMINISTRATIVO DE SERVICIOS	17 136
									5. 2.3.1 1.1 1 ALIMENTOS Y BEBIDAS PARA CONSUMO HUMANO	35 619

PROCESO PRESUPUESTARIO DEL SECTOR PÚBLICO
APROBACIÓN INSTITUCIONAL DEL PRESUPUESTO DE LOS GOBIERNOS REGIONALES PARA EL AÑO FISCAL 2024
RESUMEN ANALÍTICO DE GASTOS

(En Soles)

PLIEGO: 453 GOBIERNO REGIONAL LORETO
EJECUTORA: 401 REGION LORETO-SALUD YURIMAGUAS (871)

CAT	PRG.	PROD/PRO	ACT/AI/OBRA.	FN	DIVF	GRPF	META	FF	ESPECÍFICA	PRESUPUESTO AÑO 2024
							5.	2.3.1 5.3 1	ASEO, LIMPIEZA Y TOCADOR	3 360
							5.	2.3.1 5.3 2	DE COCINA, COMEDOR Y CAFETERIA	271
							5.	2.3.1 7.1 1	ENSERES	356
							5.	2.3.1 8.2 1	MATERIAL, INSUMOS, INSTRUMENTAL Y ACCESORIOS MEDICOS, QUIRURGICOS, ODONTOLOGICOS Y DE LABORATORIO	3 680
							5.	2.3.2 1.2 99	OTROS GASTOS	26 400
							5.	2.3.2 2.1 1	SERVICIO DE SUMINISTRO DE ENERGIA ELECTRICA	3 360
							5.	2.3.2 2.1 2	SERVICIO DE AGUA Y DESAGUE	1 920
							5.	2.3.2 2.2 3	SERVICIO DE INTERNET	3 360
							5.	2.3.2 4.2 1	DE EDIFICACIONES, OFICINAS Y ESTRUCTURAS	4 440
							5.	2.3.2 5.1 1	DE EDIFICIOS Y ESTRUCTURAS	30 000
							5.	2.3.2 6.3 4	OTROS SEGUROS PERSONALES	3 696
							5.	2.3.2 7.11 99	SERVICIOS DIVERSOS	30 370
		5.005197	REHABILITACION PSICOSOCIAL DE PERSONAS CON SINDROME O TRASTORNO ESQUIZOFRENICO							60 032
			20 SALUD							60 032
			044 SALUD INDIVIDUAL							60 032
			0097 ATENCION MEDICA ESPECIALIZADA							60 032
			Finalidad : 0136789 REHABILITACION PSICOSOCIAL DE PERSONAS CON SINDROME O TRASTORNO ESQUIZOFRENICO							60 032
			Und. Medida : PERSONA ATENDIDA						Cantidad : 12.000	
			Ubicación : LORETO,ALTO AMAZONAS,MULTIDISTRITAL							
			1 RECURSOS ORDINARIOS							60 032
							5.	2.1.1 9.1 4	AGUINALDOS DE CONTRATO ADMINISTRATIVO DE SERVICIOS	1 200
							5.	2.1.1 13.1 2	CONTRATO ADMINISTRATIVO DE SERVICIOS - TRANSITORIO	55 000
							5.	2.1.3 1.1 15	CONTRIBUCIONES A ESSALUD DE CONTRATO ADMINISTRATIVO DE SERVICIOS	3 832
	3.000706		FAMILIAS CON CONOCIMIENTOS DE PRACTICAS SALUDABLES PARA PREVENIR LOS TRANSTOTRNS MENTALES Y PROBLEMAS PSICOSOCIALES							121 279
		5.006071	CAPACITACION A ACTORES SOCIALES QUE PROMUEVEN LA CONVIVENCIA SALUDABLE							121 279
			20 SALUD							121 279
			043 SALUD COLECTIVA							121 279
			0095 CONTROL DE RIESGOS Y DAÑOS PARA LA SALUD							121 279
			Finalidad : 0215143 CAPACITACION A ACTORES SOCIALES QUE PROMUEVEN LA CONVIVENCIA SALUDABLE							121 279
			Und. Medida : PERSONA CAPACITADA						Cantidad : 1.000	
			Ubicación : LORETO,ALTO AMAZONAS,MULTIDISTRITAL							

PROCESO PRESUPUESTARIO DEL SECTOR PÚBLICO
APROBACIÓN INSTITUCIONAL DEL PRESUPUESTO DE LOS GOBIERNOS REGIONALES PARA EL AÑO FISCAL 2024
RESUMEN ANALÍTICO DE GASTOS

(En Soles)

PLIEGO: 453 GOBIERNO REGIONAL LORETO
EJECUTORA: 401 REGION LORETO-SALUD YURIMAGUAS (871)

CAT	PRG.	PROD/PRO	ACT/AI/OBRA.	FN	DIVF	GRPF	META	FF	ESPECÍFICA	PRESUPUESTO AÑO 2024
							1		RECURSOS ORDINARIOS	121 279
							5.	2.1.1 9.1 4	AGUINALDOS DE CONTRATO ADMINISTRATIVO DE SERVICIOS	1 200
							5.	2.1.1 13.1 2	CONTRATO ADMINISTRATIVO DE SERVICIOS - TRANSITORIO	116 709
							5.	2.1.3 1.1 15	CONTRIBUCIONES A ESSALUD DE CONTRATO ADMINISTRATIVO DE SERVICIOS	3 370
									1001 PRODUCTOS ESPECIFICOS PARA DESARROLLO INFANTIL TEMPRANO	8 004 397
		3.000001	ACCIONES COMUNES							921 337
			5.004424	VIGILANCIA, INVESTIGACION Y TECNOLOGIAS EN NUTRICION						802 327
				20	SALUD					802 327
					004	PLANEAMIENTO GUBERNAMENTAL				802 327
						0005	PLANEAMIENTO INSTITUCIONAL			802 327
									Finalidad : 0033244 VIGILANCIA, INVESTIGACION Y TECNOLOGIAS EN NUTRICION	802 327
									Und. Medida : INFORME	
									Ubicación : LORETO,ALTO AMAZONAS,YURIMAGUAS	
									Cantidad : 12.000	
							1		RECURSOS ORDINARIOS	802 327
							5.	2.1.1 3.1 1	PERSONAL NOMBRADO	350 000
							5.	2.1.1 3.2 1	PERSONAL NOMBRADO	145 620
							5.	2.1.1 3.2 2	PERSONAL CONTRATADO	43 548
							5.	2.1.1 3.3 1	GUARDIAS HOSPITALARIAS	41 168
							5.	2.1.1 3.3 3	BONIFICACIONES O ENTREGAS ECONOMICAS AL PUESTO DE PROFESIONALES DE LA SALUD	40 000
							5.	2.1.1 3.3 4	BONIFICACIONES O ENTREGAS ECONÓMICAS AL PUESTO DE NO PROFESIONALES DE LA SALUD	146 488
							5.	2.1.1 9.1 2	AGUINALDOS	6 600
							5.	2.1.1 9.1 3	BONIFICACION POR ESCOLARIDAD	6 404
							5.	2.1.3 1.1 6	OTRAS CONTRIBUCIONES DEL EMPLEADOR	1 388
							5.	2.1.3 1.1 14	CONTRIBUCIONES A ESSALUD DE RÉGIMENES ESPECIALES Y OTROS RÉGIMENES	19 821
							5.	2.3.2 1.2 1	PASAJES Y GASTOS DE TRANSPORTE	80
							5.	2.3.2 1.2 2	VIATICOS Y ASIGNACIONES POR COMISION DE SERVICIO	1 000
							5.	2.3.2 7.11 6	SERVICIO DE IMPRESIONES, ENCUADERNACION Y EMPASTADO	210
		5.004426	MONITOREO, SUPERVISION, EVALUACION Y CONTROL DEL PROGRAMA ARTICULADO NUTRICIONAL							119 010
				20	SALUD					119 010
					004	PLANEAMIENTO GUBERNAMENTAL				119 010
						0005	PLANEAMIENTO INSTITUCIONAL			119 010

PROCESO PRESUPUESTARIO DEL SECTOR PÚBLICO
APROBACIÓN INSTITUCIONAL DEL PRESUPUESTO DE LOS GOBIERNOS REGIONALES PARA EL AÑO FISCAL 2024
RESUMEN ANALÍTICO DE GASTOS

(En Soles)

PLIEGO: 453 GOBIERNO REGIONAL LORETO
EJECUTORA: 401 REGION LORETO-SALUD YURIMAGUAS (871)

CAT	PRG.	PROD/PRO	ACT/AI/OBRA.	FN	DIVF	GRPF	META	FF	ESPECÍFICA	PRESUPUESTO AÑO 2024
									Finalidad : 0044276 MONITOREO, SUPERVISION, EVALUACION Y CONTROL DEL PROGRAMA ARTICULADO NUTRICIONAL	119 010
									Und. Medida : INFORME	Cantidad : 6.000
									Ubicación : LORETO,ALTO AMAZONAS,YURIMAGUAS	
									1 RECURSOS ORDINARIOS	119 010
							5.	2.3.2 1.2 1	PASAJES Y GASTOS DE TRANSPORTE	10 000
							5.	2.3.2 1.2 2	VIATICOS Y ASIGNACIONES POR COMISION DE SERVICIO	20 000
							5.	2.3.2 1.2 99	OTROS GASTOS	84 010
							5.	2.3.2 7.11 6	SERVICIO DE IMPRESIONES, ENCUADERNACION Y EMPASTADO	5 000
3.000608									SERVICIOS DE CUIDADO DIURNO ACCEDEN A CONTROL DE CALIDAD NUTRICIONAL DE LOS ALIMENTOS	2 800
	5.004427								CONTROL DE CALIDAD NUTRICIONAL DE LOS ALIMENTOS	2 800
					20				SALUD	2 800
						043			SALUD COLECTIVA	2 800
							0095		CONTROL DE RIESGOS Y DAÑOS PARA LA SALUD	2 800
									Finalidad : 0033258 CONTROL DE CALIDAD NUTRICIONAL DE LOS ALIMENTOS	2 800
									Und. Medida : SERVICIO	Cantidad : 18.000
									Ubicación : LORETO,ALTO AMAZONAS,YURIMAGUAS	
									1 RECURSOS ORDINARIOS	2 800
							5.	2.3.2 1.2 1	PASAJES Y GASTOS DE TRANSPORTE	500
							5.	2.3.2 1.2 2	VIATICOS Y ASIGNACIONES POR COMISION DE SERVICIO	1 500
							5.	2.3.2 7.11 5	SERVICIOS DE ALIMENTACION DE CONSUMO	800
3.000876									ATENCION ENFERMEDADES DIARREICAS AGUDAS E INFECCIONES RESPIRATORIAS AGUDAS	641 153
	5.000027								ATENDER A NIÑOS CON INFECCIONES RESPIRATORIAS AGUDAS	356 304
					20				SALUD	356 304
						044			SALUD INDIVIDUAL	356 304
							0096		ATENCION MEDICA BASICA	356 304
									Finalidad : 0033311 ATENCION IRA	356 304
									Und. Medida : CASO TRATADO	Cantidad : 2 929.000
									Ubicación : LORETO,ALTO AMAZONAS,YURIMAGUAS	
									1 RECURSOS ORDINARIOS	356 304
							5.	2.1.1 3.1 1	PERSONAL NOMBRADO	218 448
							5.	2.1.1 3.2 1	PERSONAL NOMBRADO	59 832
							5.	2.1.1 3.3 1	GUARDIAS HOSPITALARIAS	26 969
							5.	2.1.1 3.3 3	BONIFICACIONES O ENTREGAS ECONOMICAS AL PUESTO DE PROFESIONALES DE LA SALUD	15 240

PROCESO PRESUPUESTARIO DEL SECTOR PÚBLICO
APROBACIÓN INSTITUCIONAL DEL PRESUPUESTO DE LOS GOBIERNOS REGIONALES PARA EL AÑO FISCAL 2024
RESUMEN ANALÍTICO DE GASTOS

(En Soles)

PLIEGO: 453 GOBIERNO REGIONAL LORETO
EJECUTORA: 401 REGION LORETO-SALUD YURIMAGUAS (871)

CAT	PRG.	PROD/PRO	ACT/AI/OBRA.	FN	DIVF	GRPF	META	FF	ESPECÍFICA	PRESUPUESTO AÑO 2024
Und. Medida : CASO TRATADO									Cantidad :	1.000
Ubicación : LORETO,ALTO AMAZONAS,YURIMAGUAS										
							1	RECURSOS ORDINARIOS		35 158
							5.	2.1.1 3.2 1	PERSONAL NOMBRADO	25 308
							5.	2.1.1 3.3 1	GUARDIAS HOSPITALARIAS	3 960
							5.	2.1.1 3.3 4	BONIFICACIONES O ENTREGAS ECONÓMICAS AL PUESTO DE NO PROFESIONALES DE LA SALUD	1 896
							5.	2.1.1 9.1 2	AGUINALDOS	1 200
							5.	2.1.1 9.1 3	BONIFICACION POR ESCOLARIDAD	800
							5.	2.1.3 1.1 6	OTRAS CONTRIBUCIONES DEL EMPLEADOR	104
							5.	2.3.1 8.2 1	MATERIAL, INSUMOS, INSTRUMENTAL Y ACCESORIOS MEDICOS, QUIRURGICOS, ODONTOLOGICOS Y DE LABORATORIO	1 890
3.000878									NIÑOS Y NIÑAS CON ATENCION DE LA ANEMIA POR DEFICIENCIA DE HIERRO	125 693
	5.006270								BRINDAR ATENCION A NIÑOS CON DIAGNOSTICO DE ANEMIA POR DEFICIENCIA DE HIERRO	125 693
			20						SALUD	125 693
				044					SALUD INDIVIDUAL	125 693
					0096				ATENCION MEDICA BASICA	125 693
									Finalidad : 0289981 BRINDAR ATENCION A NIÑOS CON DIAGNOSTICO DE ANEMIA POR DEFICIENCIA DE HIERRO	125 693
Und. Medida : CASO TRATADO									Cantidad :	23 702.000
Ubicación : LORETO,ALTO AMAZONAS,YURIMAGUAS										
							1	RECURSOS ORDINARIOS		125 693
							5.	2.1.3 1.1 14	CONTRIBUCIONES A ESSALUD DE REGÍMENES ESPECIALES Y OTROS REGÍMENES	30 693
							5.	2.3.1 8.2 1	MATERIAL, INSUMOS, INSTRUMENTAL Y ACCESORIOS MEDICOS, QUIRURGICOS, ODONTOLOGICOS Y DE LABORATORIO	5 790
							5.	2.3.1 99.1 3	LIBROS, DIARIOS, REVISTAS Y OTROS BIENES IMPRESOS NO VINCULADOS A ENSEÑANZA	250
							5.	2.3.2 1.2 1	PASAJES Y GASTOS DE TRANSPORTE	870
							5.	2.3.2 1.2 2	VIATICOS Y ASIGNACIONES POR COMISION DE SERVICIO	2 500
							5.	2.3.2 1.2 99	OTROS GASTOS	83 170
							5.	2.3.2 7.11 5	SERVICIOS DE ALIMENTACION DE CONSUMO	800
							5.	2.3.2 7.11 6	SERVICIO DE IMPRESIONES, ENCUADERNACION Y EMPASTADO	1 620
3.033251									FAMILIAS SALUDABLES CON CONOCIMIENTOS PARA EL CUIDADO INFANTIL, LACTANCIA MATERNA EXCLUSIVA Y LA ADECUADA ALIMENTACION Y PROTECCION DEL MENOR DE 36 MESES	848 109
	5.000014								FAMILIAS CON NIÑO/AS MENORES DE 36 MESES DESARROLLAN PRACTICAS SALUDABLES	848 109

PROCESO PRESUPUESTARIO DEL SECTOR PÚBLICO
APROBACIÓN INSTITUCIONAL DEL PRESUPUESTO DE LOS GOBIERNOS REGIONALES PARA EL AÑO FISCAL 2024
RESUMEN ANALÍTICO DE GASTOS

(En Soles)

PLIEGO: 453 GOBIERNO REGIONAL LORETO
EJECUTORA: 401 REGION LORETO-SALUD YURIMAGUAS (871)

CAT	PRG.	PROD/PRO	ACT/AI/OBRA.	FN	DIVF	GRPF	META	FF	ESPECÍFICA	PRESUPUESTO AÑO 2024
				20	SALUD					848 109
					043	SALUD COLECTIVA				848 109
						0095			CONTROL DE RIESGOS Y DAÑOS PARA LA SALUD	848 109
									Finalidad : 0033251 FAMILIAS SALUDABLES CON CONOCIMIENTOS PARA EL CUIDADO INFANTIL, LACTANCIA MATERNA EXCLUSIVA Y LA ADECUADA ALIMENTACION Y PROTECCION DEL MENOR DE 36 MESES	848 109
									Und. Medida : FAMILIA	Cantidad : 8 569.000
									Ubicación : LORETO,ALTO AMAZONAS,MULTIDISTRITAL	
									1 RECURSOS ORDINARIOS	848 109
									5. 2.1.1 3.2 1 PERSONAL NOMBRADO	503 804
									5. 2.1.1 3.3 1 GUARDIAS HOSPITALARIAS	47 524
									5. 2.1.1 3.3 4 BONIFICACIONES O ENTREGAS ECONÓMICAS AL PUESTO DE NO PROFESIONALES DE LA SALUD	251 048
									5. 2.1.1 9.1 2 AGUINALDOS	6 000
									5. 2.1.1 9.1 3 BONIFICACION POR ESCOLARIDAD	5 200
									5. 2.1.3 1.1 6 OTRAS CONTRIBUCIONES DEL EMPLEADOR	1 229
									5. 2.1.3 1.1 14 CONTRIBUCIONES A ESSALUD DE REGÍMENES ESPECIALES Y OTROS REGÍMENES	20 601
									5. 2.3.1 1.1 1 ALIMENTOS Y BEBIDAS PARA CONSUMO HUMANO	12 703
	3.033254				NIÑOS Y NIÑAS CON VACUNA COMPLETA					2 324 461
		5.000017			APLICACION DE VACUNAS COMPLETAS					2 324 461
				20	SALUD					2 324 461
					044	SALUD INDIVIDUAL				2 324 461
						0096			ATENCION MEDICA BASICA	2 324 461
									Finalidad : 0033254 NIÑOS CON VACUNA COMPLETA	2 324 461
									Und. Medida : NIÑO PROTEGIDO	Cantidad : 8 837.000
									Ubicación : LORETO,ALTO AMAZONAS,YURIMAGUAS	
									1 RECURSOS ORDINARIOS	2 324 461
									5. 2.1.1 3.1 1 PERSONAL NOMBRADO	209 640
									5. 2.1.1 3.1 2 PERSONAL CONTRATADO	165 516
									5. 2.1.1 3.1 3 PERSONAL SERUMS	68 568
									5. 2.1.1 3.2 1 PERSONAL NOMBRADO	441 348
									5. 2.1.1 3.3 1 GUARDIAS HOSPITALARIAS	104 984
									5. 2.1.1 3.3 3 BONIFICACIONES O ENTREGAS ECONOMICAS AL PUESTO DE PROFESIONALES DE LA SALUD	53 040
									5. 2.1.1 3.3 4 BONIFICACIONES O ENTREGAS ECONÓMICAS AL PUESTO DE NO PROFESIONALES DE LA SALUD	237 917
									5. 2.1.1 9.1 2 AGUINALDOS	13 200

PROCESO PRESUPUESTARIO DEL SECTOR PÚBLICO
APROBACIÓN INSTITUCIONAL DEL PRESUPUESTO DE LOS GOBIERNOS REGIONALES PARA EL AÑO FISCAL 2024
RESUMEN ANALÍTICO DE GASTOS

(En Soles)

PLIEGO: 453 GOBIERNO REGIONAL LORETO
EJECUTORA: 401 REGION LORETO-SALUD YURIMAGUAS (871)

CAT	PRG.	PROD/PRO	ACT/AI/OBRA.	FN	DIVF	GRPF	META	FF	ESPECÍFICA	PRESUPUESTO AÑO 2024
							5.	2.1.1 9.1 3	BONIFICACION POR ESCOLARIDAD	8 800
							5.	2.1.1 9.1 4	AGUINALDOS DE CONTRATO ADMINISTRATIVO DE SERVICIOS	32 400
							5.	2.1.1 13.1 2	CONTRATO ADMINISTRATIVO DE SERVICIOS - TRANSITORIO	533 094
							5.	2.1.3 1.1 6	OTRAS CONTRIBUCIONES DEL EMPLEADOR	2 629
							5.	2.1.3 1.1 14	CONTRIBUCIONES A ESSALUD DE RÉGIMENES ESPECIALES Y OTROS RÉGIMENES	37 557
							5.	2.1.3 1.1 15	CONTRIBUCIONES A ESSALUD DE CONTRATO ADMINISTRATIVO DE SERVICIOS	65 768
							5.	2.3.1 3.1 1	COMBUSTIBLES Y CARBURANTES	185 000
							5.	2.3.1 5.1 2	PAPELERIA EN GENERAL, UTILES Y MATERIALES DE OFICINA	5 000
							5.	2.3.1 5.3 1	ASEO, LIMPIEZA Y TOCADOR	5 000
							5.	2.3.1 8.2 1	MATERIAL, INSUMOS, INSTRUMENTAL Y ACCESORIOS MEDICOS, QUIRURGICOS, ODONTOLOGICOS Y DE LABORATORIO	5 000
							5.	2.3.2 1.2 99	OTROS GASTOS	150 000
	3.033255		NIÑOS Y NIÑAS CON CRED COMPLETO SEGUN EDAD							2 643 801
		5.000018	ATENCION A NIÑOS CON CRECIMIENTO Y DESARROLLO - CRED COMPLETO PARA SU EDAD							2 643 801
			20 SALUD							2 643 801
			044 SALUD INDIVIDUAL							2 643 801
			0096 ATENCION MEDICA BASICA							2 643 801
			Finalidad : 0033255 NIÑOS CON CRED COMPLETO SEGUN EDAD							2 643 801
			Und. Medida : NIÑO CONTROLADO						Cantidad : 8 214.000	
			Ubicación : LORETO,ALTO AMAZONAS,YURIMAGUAS							
			1 RECURSOS ORDINARIOS							2 643 801
							5.	2.1.1 3.1 1	PERSONAL NOMBRADO	618 944
							5.	2.1.1 3.1 3	PERSONAL SERUMS	40 128
							5.	2.1.1 3.2 1	PERSONAL NOMBRADO	667 130
							5.	2.1.1 3.2 2	PERSONAL CONTRATADO	74 448
							5.	2.1.1 3.3 1	GUARDIAS HOSPITALARIAS	177 628
							5.	2.1.1 3.3 3	BONIFICACIONES O ENTREGAS ECONOMICAS AL PUESTO DE PROFESIONALES DE LA SALUD	215 280
							5.	2.1.1 3.3 4	BONIFICACIONES O ENTREGAS ECONÓMICAS AL PUESTO DE NO PROFESIONALES DE LA SALUD	322 440
							5.	2.1.1 9.1 2	AGUINALDOS	43 200
							5.	2.1.1 9.1 3	BONIFICACION POR ESCOLARIDAD	28 800
							5.	2.1.1 9.1 4	AGUINALDOS DE CONTRATO ADMINISTRATIVO DE SERVICIOS	9 600

PROCESO PRESUPUESTARIO DEL SECTOR PÚBLICO
APROBACIÓN INSTITUCIONAL DEL PRESUPUESTO DE LOS GOBIERNOS REGIONALES PARA EL AÑO FISCAL 2024
RESUMEN ANALÍTICO DE GASTOS

(En Soles)

PLIEGO: 453 GOBIERNO REGIONAL LORETO
EJECUTORA: 401 REGION LORETO-SALUD YURIMAGUAS (871)

CAT	PRG.	PROD/PRO	ACT/AI/OBRA.	FN	DIVF	GRPF	META	FF	ESPECÍFICA	PRESUPUESTO AÑO 2024
							5.	2.1.1 13.1 2	CONTRATO ADMINISTRATIVO DE SERVICIOS - TRANSITORIO	195 300
							5.	2.1.3 1.1 6	OTRAS CONTRIBUCIONES DEL EMPLEADOR	8 453
							5.	2.1.3 1.1 14	CONTRIBUCIONES A ESSALUD DE REGÍMENES ESPECIALES Y OTROS REGÍMENES	149 421
							5.	2.1.3 1.1 15	CONTRIBUCIONES A ESSALUD DE CONTRATO ADMINISTRATIVO DE SERVICIOS	12 899
							5.	2.3.1 3.1 1	COMBUSTIBLES Y CARBURANTES	25 000
							5.	2.3.1 5.1 2	PAPELERIA EN GENERAL, UTILES Y MATERIALES DE OFICINA	10 000
							5.	2.3.1 5.3 1	ASEO, LIMPIEZA Y TOCADOR	5 130
							5.	2.3.2 1.2 99	OTROS GASTOS	40 000
	3.033315		ATENCION DE OTRAS ENFERMEDADES PREVALENTES							450 347
		5.000031	BRINDAR ATENCION A OTRAS ENFERMEDADES PREVALENTES							450 347
			20 SALUD							450 347
			044 SALUD INDIVIDUAL							450 347
			0096 ATENCION MEDICA BASICA							450 347
			Finalidad : 0033315 ATENCION DE OTRAS ENFERMEDADES PREVALENTES							450 347
			Und. Medida : CASO TRATADO						Cantidad : 3 910.000	
			Ubicación : LORETO,ALTO AMAZONAS,MULTIDISTRITAL							
			1 RECURSOS ORDINARIOS							450 347
							5.	2.1.1 3.2 1	PERSONAL NOMBRADO	148 896
							5.	2.1.1 3.3 1	GUARDIAS HOSPITALARIAS	123 582
							5.	2.1.1 3.3 4	BONIFICACIONES O ENTREGAS ECONÓMICAS AL PUESTO DE NO PROFESIONALES DE LA SALUD	121 216
							5.	2.1.1 9.1 2	AGUINALDOS	3 396
							5.	2.1.1 9.1 3	BONIFICACION POR ESCOLARIDAD	2 400
							5.	2.1.1 9.1 4	AGUINALDOS DE CONTRATO ADMINISTRATIVO DE SERVICIOS	3 000
							5.	2.1.1 13.1 2	CONTRATO ADMINISTRATIVO DE SERVICIOS - TRANSITORIO	2 600
							5.	2.1.3 1.1 6	OTRAS CONTRIBUCIONES DEL EMPLEADOR	610
							5.	2.1.3 1.1 14	CONTRIBUCIONES A ESSALUD DE REGÍMENES ESPECIALES Y OTROS REGÍMENES	8 898
							5.	2.1.3 1.1 15	CONTRIBUCIONES A ESSALUD DE CONTRATO ADMINISTRATIVO DE SERVICIOS	227
							5.	2.3.1 3.1 1	COMBUSTIBLES Y CARBURANTES	5 522
							5.	2.3.1 8.2 1	MATERIAL, INSUMOS, INSTRUMENTAL Y ACCESORIOS MEDICOS, QUIRURGICOS, ODONTOLOGICOS Y DE LABORATORIO	5 000

PROCESO PRESUPUESTARIO DEL SECTOR PÚBLICO
APROBACIÓN INSTITUCIONAL DEL PRESUPUESTO DE LOS GOBIERNOS REGIONALES PARA EL AÑO FISCAL 2024
RESUMEN ANALÍTICO DE GASTOS

(En Soles)

PLIEGO: 453 GOBIERNO REGIONAL LORETO
EJECUTORA: 401 REGION LORETO-SALUD YURIMAGUAS (871)

CAT	PRG.	PROD/PRO	ACT/AI/OBRA.	FN	DIVF	GRPF	META	FF	ESPECÍFICA	PRESUPUESTO AÑO 2024
							5.	2.1.3 1.1 13	CONTRIBUCIONES A ESSALUD DEL PERSONAL ADMINISTRATIVO	4 072
							5.	2.3.1 5.1 2	PAPELERIA EN GENERAL, UTILES Y MATERIALES DE OFICINA	58 345
							5.	2.3.1 5.3 1	ASEO, LIMPIEZA Y TOCADOR	11 250
							5.	2.3.2 1.2 2	VIATICOS Y ASIGNACIONES POR COMISION DE SERVICIO	34 437
							5.	2.3.2 7.11 6	SERVICIO DE IMPRESIONES, ENCUADERNACION Y EMPASTADO	10 000
	5.000002		CONDUCCION Y ORIENTACION SUPERIOR							45 102
		20	SALUD							45 102
			006	GESTION						45 102
				0007	DIRECCION Y SUPERVISION SUPERIOR					45 102
					Finalidad : 0000661 DIRECCION, ADMINISTRACION, COORDINACION, SUPERVISION Y CONTROL					45 102
					Und. Medida : INFORME				Cantidad : 12.000	
					Ubicación : LORETO,ALTO AMAZONAS,YURIMAGUAS					
					1	RECURSOS ORDINARIOS				45 102
							5.	2.1.1 1.1 3	PERSONAL CON CONTRATO A PLAZO FIJO (REGIMEN LABORAL PUBLICO)	7 773
							5.	2.1.1 1.2 1	ASIGNACION A FONDOS PARA PERSONAL	33 204
							5.	2.1.1 9.1 2	AGUINALDOS	1 200
							5.	2.1.1 9.1 3	BONIFICACION POR ESCOLARIDAD	800
							5.	2.1.3 1.1 6	OTRAS CONTRIBUCIONES DEL EMPLEADOR	50
							5.	2.1.3 1.1 13	CONTRIBUCIONES A ESSALUD DEL PERSONAL ADMINISTRATIVO	2 075
	5.000003		GESTION ADMINISTRATIVA							7 715 781
		20	SALUD							7 715 781
			006	GESTION						7 715 781
				0008	ASESORAMIENTO Y APOYO					7 715 781
					Finalidad : 0000009 ACCIONES ADMINISTRATIVAS					359 851
					Und. Medida : ACCION				Cantidad : 12.000	
					Ubicación : LORETO,ALTO AMAZONAS,MULTIDISTRITAL					
					1	RECURSOS ORDINARIOS				359 851
							5.	2.1.1 3.1 1	PERSONAL NOMBRADO	313 729
							5.	2.1.1 3.3 3	BONIFICACIONES O ENTREGAS ECONOMICAS AL PUESTO DE PROFESIONALES DE LA SALUD	36 000
							5.	2.1.1 9.1 2	AGUINALDOS	1 200
							5.	2.1.1 9.1 3	BONIFICACION POR ESCOLARIDAD	800

PROCESO PRESUPUESTARIO DEL SECTOR PÚBLICO
APROBACIÓN INSTITUCIONAL DEL PRESUPUESTO DE LOS GOBIERNOS REGIONALES PARA EL AÑO FISCAL 2024
RESUMEN ANALÍTICO DE GASTOS

(En Soles)

PLIEGO: 453 GOBIERNO REGIONAL LORETO
EJECUTORA: 401 REGION LORETO-SALUD YURIMAGUAS (871)

CAT	PRG.	PROD/PRO	ACT/AI/OBRA.	FN	DIVF	GRPF	META	FF	ESPECÍFICA	PRESUPUESTO AÑO 2024
							5.	2.1.3 1.1 6	OTRAS CONTRIBUCIONES DEL EMPLEADOR	530
							5.	2.1.3 1.1 13	CONTRIBUCIONES A ESSALUD DEL PERSONAL ADMINISTRATIVO	7 592
							Finalidad : 0000886 GERENCIAR RECURSOS MATERIALES, HUMANOS Y FINANCIEROS		7 337 893	
							Und. Medida : INFORME		Cantidad : 12.000	
							Ubicación : LORETO,ALTO AMAZONAS,YURIMAGUAS			
							1	RECURSOS ORDINARIOS		7 098 038
							5.	2.1.1 1.1 2	PERSONAL ADMINISTRATIVO NOMBRADO (REGIMEN PUBLICO)	150 836
							5.	2.1.1 1.1 3	PERSONAL CON CONTRATO A PLAZO FIJO (REGIMEN LABORAL PUBLICO)	23 867
							5.	2.1.1 1.2 1	ASIGNACION A FONDOS PARA PERSONAL	686 665
							5.	2.1.1 3.1 1	PERSONAL NOMBRADO	702 054
							5.	2.1.1 3.2 1	PERSONAL NOMBRADO	618 966
							5.	2.1.1 9.1 2	AGUINALDOS	19 200
							5.	2.1.1 9.1 3	BONIFICACION POR ESCOLARIDAD	12 800
							5.	2.1.1 9.1 4	AGUINALDOS DE CONTRATO ADMINISTRATIVO DE SERVICIOS	24 000
							5.	2.1.1 13.1 2	CONTRATO ADMINISTRATIVO DE SERVICIOS - TRANSITORIO	3 510 279
							5.	2.1.3 1.1 6	OTRAS CONTRIBUCIONES DEL EMPLEADOR	1 398
							5.	2.1.3 1.1 13	CONTRIBUCIONES A ESSALUD DEL PERSONAL ADMINISTRATIVO	2 275
							5.	2.1.3 1.1 15	CONTRIBUCIONES A ESSALUD DE CONTRATO ADMINISTRATIVO DE SERVICIOS	171 890
							5.	2.2.2 1.1 1	PRESTACIONES DE SALUD	20 000
							5.	2.3.1 1.1 1	ALIMENTOS Y BEBIDAS PARA CONSUMO HUMANO	17 000
							5.	2.3.1 2.1 1	VESTUARIO, ACCESORIOS Y PRENDAS DIVERSAS	20 000
							5.	2.3.1 5.1 2	PAPELERIA EN GENERAL, UTILES Y MATERIALES DE OFICINA	330 000
							5.	2.3.1 5.3 1	ASEO, LIMPIEZA Y TOCADOR	100 000
							5.	2.3.1 99.1 3	LIBROS, DIARIOS, REVISTAS Y OTROS BIENES IMPRESOS NO VINCULADOS A ENSEÑANZA	20 000
							5.	2.3.2 1.2 2	VIATICOS Y ASIGNACIONES POR COMISION DE SERVICIO	20 000
							5.	2.3.2 1.2 99	OTROS GASTOS	102 959
							5.	2.3.2 2.1 1	SERVICIO DE SUMINISTRO DE ENERGIA ELECTRICA	157 000
							5.	2.3.2 2.1 2	SERVICIO DE AGUA Y DESAGUE	70 000
							5.	2.3.2 2.2 3	SERVICIO DE INTERNET	100 000
							5.	2.3.2 2.3 1	CORREOS Y SERVICIOS DE MENSAJERIA	20 020

PROCESO PRESUPUESTARIO DEL SECTOR PÚBLICO
APROBACIÓN INSTITUCIONAL DEL PRESUPUESTO DE LOS GOBIERNOS REGIONALES PARA EL AÑO FISCAL 2024
RESUMEN ANALÍTICO DE GASTOS

(En Soles)

PLIEGO: 453 GOBIERNO REGIONAL LORETO
EJECUTORA: 401 REGION LORETO-SALUD YURIMAGUAS (871)

CAT	PRG.	PROD/PRO	ACT/AI/OBRA.	FN	DIVF	GRPF	META	FF	ESPECÍFICA	PRESUPUESTO AÑO 2024
							5.	2.3.2 5.1 1	DE EDIFICIOS Y ESTRUCTURAS	78 795
							5.	2.3.2 6.3 4	OTROS SEGUROS PERSONALES	23 611
							5.	2.3.2 7.11 6	SERVICIO DE IMPRESIONES, ENCUADERNACION Y EMPASTADO	12 238
							5.	2.5.6 1.1 1	GASTOS POR IMPLEMENTACIÓN DE LA NEGOCIACIÓN COLECTIVA - NIVEL DESCENTRALIZADO POR ENTIDAD PÚBLICA	82 185
							2		RECURSOS DIRECTAMENTE RECAUDADOS	50 000
							5.	2.3.1 5.1 2	PAPELERIA EN GENERAL, UTILES Y MATERIALES DE OFICINA	10 000
							5.	2.3.1 5.3 1	ASEO, LIMPIEZA Y TOCADOR	10 000
							5.	2.3.2 2.3 1	CORREOS Y SERVICIOS DE MENSAJERIA	30 000
									Und. Medida : INFORME Cantidad : 12.000	
									Ubicación : LORETO,ALTO AMAZONAS,MULTIDISTRITAL	
							1		RECURSOS ORDINARIOS	189 855
							5.	2.1.3 1.1 13	CONTRIBUCIONES A ESSALUD DEL PERSONAL ADMINISTRATIVO	119 433
							5.	2.5.2 1.1 99	A OTRAS ORGANIZACIONES	70 422
									Finalidad : 0238543 PAGO DE CUOTAS DEL REPRO-AFP	18 037
									Und. Medida : CUOTA Cantidad : 12.000	
									Ubicación : LORETO,ALTO AMAZONAS,YURIMAGUAS	
							1		RECURSOS ORDINARIOS	18 037
							5.	2.1.3 1.1 3	APORTES A LOS FONDOS DE PENSIONES	18 037
	5.000005		GESTION DE RECURSOS HUMANOS							3 470 521
		20	SALUD							3 470 521
			006	GESTION						3 470 521
				0011	PREPARACION Y PERFECCIONAMIENTO DE RECURSOS HUMANOS					3 470 521
					Finalidad : 0040922 DISTRIBUCION DE GUARDIAS HOSPITALARIAS					2 067 390
					Und. Medida : PERSONA Cantidad : 12.000					
					Ubicación : LORETO,ALTO AMAZONAS,MULTIDISTRITAL					
							1		RECURSOS ORDINARIOS	2 067 390
							5.	2.1.1 3.1 1	PERSONAL NOMBRADO	238 036
							5.	2.1.1 3.1 2	PERSONAL CONTRATADO	120 516
							5.	2.1.1 3.2 1	PERSONAL NOMBRADO	786 218
							5.	2.1.1 3.3 1	GUARDIAS HOSPITALARIAS	172 325
							5.	2.1.1 3.3 3	BONIFICACIONES O ENTREGAS ECONOMICAS AL PUESTO DE PROFESIONALES DE LA SALUD	231 120
							5.	2.1.1 3.3 4	BONIFICACIONES O ENTREGAS ECONÓMICAS AL PUESTO DE NO PROFESIONALES DE LA SALUD	200 926

PROCESO PRESUPUESTARIO DEL SECTOR PÚBLICO
APROBACIÓN INSTITUCIONAL DEL PRESUPUESTO DE LOS GOBIERNOS REGIONALES PARA EL AÑO FISCAL 2024
RESUMEN ANALÍTICO DE GASTOS

(En Soles)

PLIEGO: 453 GOBIERNO REGIONAL LORETO
EJECUTORA: 401 REGION LORETO-SALUD YURIMAGUAS (871)

CAT	PRG.	PROD/PRO	ACT/AI/OBRA.	FN	DIVF	GRPF	META	FF	ESPECÍFICA	PRESUPUESTO AÑO 2024
							5.	2.1.1 9.1 2	AGUINALDOS	60 600
							5.	2.1.1 9.1 3	BONIFICACION POR ESCOLARIDAD	49 555
							5.	2.1.3 1.1 6	OTRAS CONTRIBUCIONES DEL EMPLEADOR	19 139
							5.	2.1.3 1.1 14	CONTRIBUCIONES A ESSALUD DE REGÍMENES ESPECIALES Y OTROS REGÍMENES	188 955
							Finalidad : 0334241 PAGO DE LAS COMPENSACIONES Y ENTREGAS ECONOMICAS RELACIONADAS A LA IMPLEMENTACION DEL DECRETO LEGISLATIVO N° 1153		1 115 725	
							Und. Medida : PERSONA		Cantidad : 1.000	
							Ubicación : LORETO,ALTO AMAZONAS,YURIMAGUAS			
							1	RECURSOS ORDINARIOS		1 115 725
							5.	2.1.1 3.1 1	PERSONAL NOMBRADO	1 026 624
							5.	2.1.3 1.1 14	CONTRIBUCIONES A ESSALUD DE REGÍMENES ESPECIALES Y OTROS REGÍMENES	62 101
							5.	2.2.2 1.3 1	GASTOS DE SEPELIO Y LUTO DEL PERSONAL ACTIVO	27 000
							Finalidad : 0369708 HABILITACION DEL PROCESO DE NOMBRAMIENTO EN EL SECTOR SALUD EN EL MARCO DE LA LEY N° 30957, A NIVEL NACIONAL		287 406	
							Und. Medida : PERSONA		Cantidad : 1.000	
							Ubicación : LORETO,ALTO AMAZONAS,YURIMAGUAS			
							1	RECURSOS ORDINARIOS		287 406
							5.	2.1.1 3.1 1	PERSONAL NOMBRADO	273 664
							5.	2.1.3 1.1 14	CONTRIBUCIONES A ESSALUD DE REGÍMENES ESPECIALES Y OTROS REGÍMENES	13 742
5.000006			ACCIONES DE CONTROL Y AUDITORIA							29 538
			20 SALUD							29 538
			006 GESTION							29 538
			0012 CONTROL INTERNO							29 538
							Finalidad : 0000008 ACCION Y CONTROL		29 538	
							Und. Medida : INFORME		Cantidad : 12.000	
							Ubicación : LORETO,ALTO AMAZONAS,YURIMAGUAS			
							1	RECURSOS ORDINARIOS		29 538
							5.	2.1.1 1.1 3	PERSONAL CON CONTRATO A PLAZO FIJO (REGIMEN LABORAL PUBLICO)	3 725
							5.	2.1.1 1.2 1	ASIGNACION A FONDOS PARA PERSONAL	23 759
							5.	2.1.1 9.1 2	AGUINALDOS	600
							5.	2.1.1 9.1 3	BONIFICACION POR ESCOLARIDAD	400
							5.	2.1.3 1.1 6	OTRAS CONTRIBUCIONES DEL EMPLEADOR	50
							5.	2.1.3 1.1 13	CONTRIBUCIONES A ESSALUD DEL PERSONAL ADMINISTRATIVO	1 004

PROCESO PRESUPUESTARIO DEL SECTOR PÚBLICO
APROBACIÓN INSTITUCIONAL DEL PRESUPUESTO DE LOS GOBIERNOS REGIONALES PARA EL AÑO FISCAL 2024
RESUMEN ANALÍTICO DE GASTOS

(En Soles)

PLIEGO: 453 GOBIERNO REGIONAL LORETO
EJECUTORA: 401 REGION LORETO-SALUD YURIMAGUAS (871)

CAT	PRG.	PROD/PRO	ACT/AI/OBRA.	FN	DIVF	GRPF	META	FF	ESPECÍFICA	PRESUPUESTO AÑO 2024
ASIGNACIONES PRESUPUESTALES QUE NO RESULTAN EN PRODUCTOS (APNOP)										15 932 330
9002 ASIGNACIONES PRESUPUESTARIAS QUE NO RESULTAN EN PRODUCTOS										15 932 330
		3.999999	SIN PRODUCTO							15 932 330
			5.000500	ATENCION BASICA DE SALUD						217 430
				20 SALUD						217 430
				044 SALUD INDIVIDUAL						217 430
				0096 ATENCION MEDICA BASICA						217 430
				Finalidad : 0000299 BRINDAR ATENCION BASICA DE SALUD						217 430
				Und. Medida : ESTABLECIMIENTO DE SALUD					Cantidad : 1.000	
				Ubicación : LORETO,ALTO AMAZONAS,MULTIDISTRITAL						
				1 RECURSOS ORDINARIOS						217 430
				5. 2.3.1 1.1 1	ALIMENTOS Y BEBIDAS PARA CONSUMO HUMANO					88 000
				5. 2.3.1 3.1 1	COMBUSTIBLES Y CARBURANTES					49 180
				5. 2.3.2 1.2 99	OTROS GASTOS					77 000
				6. 2.6.3 2.3 3	EQUIPOS DE TELECOMUNICACIONES					1 500
				6. 2.6.3 2.9 4	ELECTRICIDAD Y ELECTRONICA					1 750
		5.000515	ATENCION INTEGRAL DE SALUD DE LAS POBLACIONES EXCLUIDAS Y DISPERSAS A NIVEL NACIONAL							346 074
			20 SALUD							346 074
			044 SALUD INDIVIDUAL							346 074
			0096 ATENCION MEDICA BASICA							346 074
			Finalidad : 0040704 ATENCION INTEGRAL DE SALUD DE LAS POBLACIONES EXCLUIDAS Y DISPERSAS A NIVEL NACIONAL							346 074
			Und. Medida : INFORME						Cantidad : 12.000	
			Ubicación : LORETO,ALTO AMAZONAS,YURIMAGUAS							
			1 RECURSOS ORDINARIOS							346 074
			5. 2.1.1 3.1 1	PERSONAL NOMBRADO						153 652
			5. 2.1.1 3.2 1	PERSONAL NOMBRADO						151 343
			5. 2.1.1 3.3 3	BONIFICACIONES O ENTREGAS ECONOMICAS AL PUESTO DE PROFESIONALES DE LA SALUD						18 000
			5. 2.1.1 3.3 4	BONIFICACIONES O ENTREGAS ECONÓMICAS AL PUESTO DE NO PROFESIONALES DE LA SALUD						3 792
			5. 2.1.1 9.1 2	AGUINALDOS						1 800
			5. 2.1.1 9.1 3	BONIFICACION POR ESCOLARIDAD						1 200
			5. 2.1.3 1.1 6	OTRAS CONTRIBUCIONES DEL EMPLEADOR						238
			5. 2.1.3 1.1 14	CONTRIBUCIONES A ESSALUD DE REGÍMENES ESPECIALES Y OTROS REGÍMENES						6 049
			5. 2.3.1 5.1 2	PAPELERIA EN GENERAL, UTILES Y MATERIALES DE OFICINA						10 000

PROCESO PRESUPUESTARIO DEL SECTOR PÚBLICO
APROBACIÓN INSTITUCIONAL DEL PRESUPUESTO DE LOS GOBIERNOS REGIONALES PARA EL AÑO FISCAL 2024
RESUMEN ANALÍTICO DE GASTOS

(En Soles)

PLIEGO: 453 GOBIERNO REGIONAL LORETO
EJECUTORA: 401 REGION LORETO-SALUD YURIMAGUAS (871)

CAT	PRG.	PROD/PRO	ACT/AI/OBRA.	FN	DIVF	GRPF	META	FF	ESPECÍFICA	PRESUPUESTO AÑO 2024
			5.000619		CONTROL SANITARIO					5 000
				20	SALUD					5 000
					043	SALUD COLECTIVA				5 000
						0093			REGULACION Y CONTROL SANITARIO	5 000
									Finalidad : 0025495 CONTROL SANITARIO	5 000
									Und. Medida : INSPECCION	Cantidad : 1 601.000
									Ubicación : LORETO,ALTO AMAZONAS,YURIMAGUAS	
									1 RECURSOS ORDINARIOS	5 000
									5. 2.3.2 1.2 99 OTROS GASTOS	5 000
			5.000859		IDENTIFICACION, EVALUACION Y CONTROL DE RIESGOS Y DAÑOS EN SALUD OCUPACIONAL Y AMBIENTAL					13 000
				20	SALUD					13 000
					043	SALUD COLECTIVA				13 000
						0095			CONTROL DE RIESGOS Y DAÑOS PARA LA SALUD	13 000
									Finalidad : 0000581 DESARROLLO DE ACCIONES PREVENTIVAS	13 000
									Und. Medida : INFORME	Cantidad : 24.000
									Ubicación : LORETO,ALTO AMAZONAS,YURIMAGUAS	
									1 RECURSOS ORDINARIOS	13 000
									5. 2.3.1 2.1 2 TEXTILES Y ACABADOS TEXTILES	3 000
									5. 2.3.2 1.2 99 OTROS GASTOS	10 000
			5.001171		SEGURO INTEGRAL DE SALUD					100 000
				20	SALUD					100 000
					044	SALUD INDIVIDUAL				100 000
						0096			ATENCION MEDICA BASICA	100 000
									Finalidad : 0002088 SEGURO INTEGRAL DE SALUD	100 000
									Und. Medida : INFORME	Cantidad : 12.000
									Ubicación : LORETO,ALTO AMAZONAS,BALSAPUERTO	
									4 DONACIONES Y TRANSFERENCIAS	100 000
									6. 2.6.3 2.1 2 MOBILIARIO	10 000
									6. 2.6.3 2.3 1 EQUIPOS COMPUTACIONALES Y PERIFERICOS	70 000
									6. 2.6.3 2.9 1 AIRE ACONDICIONADO Y REFRIGERACION	20 000
			5.001189		SERVICIOS DE APOYO AL DIAGNOSTICO Y TRATAMIENTO					13 892 224
				20	SALUD					13 892 224
					044	SALUD INDIVIDUAL				13 892 224
						0098			SERVICIOS DE DIAGNOSTICO Y TRATAMIENTO	13 892 224
									Finalidad : 0001156 PAGO DE PLANILLAS	13 892 224

PROCESO PRESUPUESTARIO DEL SECTOR PÚBLICO
APROBACIÓN INSTITUCIONAL DEL PRESUPUESTO DE LOS GOBIERNOS REGIONALES PARA EL AÑO FISCAL 2024
RESUMEN ANALÍTICO DE GASTOS

(En Soles)

PLIEGO: 453 GOBIERNO REGIONAL LORETO
EJECUTORA: 401 REGION LORETO-SALUD YURIMAGUAS (871)

CAT	PRG.	PROD/PRO	ACT/AI/OBRA.	FN	DIVF	GRPF	META	FF	ESPECÍFICA	PRESUPUESTO AÑO 2024
Und. Medida : PLANILLA									Cantidad :	1.000
Ubicación : LORETO,ALTO AMAZONAS,MULTIDISTRITAL										
							1	RECURSOS ORDINARIOS		13 892 224
						5.	2.1.1	9.1 4	AGUINALDOS DE CONTRATO ADMINISTRATIVO DE SERVICIOS	290 400
						5.	2.1.1	13.1 2	CONTRATO ADMINISTRATIVO DE SERVICIOS - TRANSITORIO	12 622 164
						5.	2.1.3	1.1 15	CONTRIBUCIONES A ESSALUD DE CONTRATO ADMINISTRATIVO DE SERVICIOS	979 660
	5.001279		VIGILANCIA DE LOS RIESGOS PARA LA SALUD							236 220
		20	SALUD							236 220
			043	SALUD COLECTIVA						236 220
				0095	CONTROL DE RIESGOS Y DAÑOS PARA LA SALUD					236 220
					Finalidad : 0000949				INSPECCION Y SUPERVISION	139 746
Und. Medida : INFORME									Cantidad :	25.000
Ubicación : LORETO,ALTO AMAZONAS,YURIMAGUAS										
							1	RECURSOS ORDINARIOS		139 746
						5.	2.1.1	3.2 1	PERSONAL NOMBRADO	24 816
						5.	2.1.1	3.3 1	GUARDIAS HOSPITALARIAS	3 960
						5.	2.1.1	3.3 4	BONIFICACIONES O ENTREGAS ECONÓMICAS AL PUESTO DE NO PROFESIONALES DE LA SALUD	6 816
						5.	2.1.1	9.1 2	AGUINALDOS	600
						5.	2.1.1	9.1 3	BONIFICACION POR ESCOLARIDAD	400
						5.	2.1.3	1.1 6	OTRAS CONTRIBUCIONES DEL EMPLEADOR	101
						5.	2.1.3	1.1 14	CONTRIBUCIONES A ESSALUD DE RÉGIMENES ESPECIALES Y OTROS RÉGIMENES	1 453
						5.	2.3.1	1.1 1	ALIMENTOS Y BEBIDAS PARA CONSUMO HUMANO	3 000
						5.	2.3.1	5.1 2	PAPELERIA EN GENERAL, UTILES Y MATERIALES DE OFICINA	10 000
						5.	2.3.1	5.3 1	ASEO, LIMPIEZA Y TOCADOR	8 000
						5.	2.3.1	6.1 4	DE SEGURIDAD	900
						5.	2.3.1	8.2 1	MATERIAL, INSUMOS, INSTRUMENTAL Y ACCESORIOS MEDICOS, QUIRURGICOS, ODONTOLOGICOS Y DE LABORATORIO	20 000
						5.	2.3.2	1.2 99	OTROS GASTOS	40 000
						5.	2.3.2	4.5 1	DE VEHICULOS	4 500
						5.	2.3.2	7.11 2	TRANSPORTE Y TRASLADO DE CARGA, BIENES Y MATERIALES	7 400
						5.	2.3.2	7.11 5	SERVICIOS DE ALIMENTACION DE CONSUMO	7 800

PROCESO PRESUPUESTARIO DEL SECTOR PÚBLICO
APROBACIÓN INSTITUCIONAL DEL PRESUPUESTO DE LOS GOBIERNOS REGIONALES PARA EL AÑO FISCAL 2024
RESUMEN ANALÍTICO DE GASTOS

(En Soles)

PLIEGO: 453 GOBIERNO REGIONAL LORETO
EJECUTORA: 401 REGION LORETO-SALUD YURIMAGUAS (871)

CAT	PRG.	PROD/PRO	ACT/AI/OBRA.	FN	DIVF	GRPF	META	FF	ESPECÍFICA	PRESUPUESTO AÑO 2024
									Finalidad : 0001479 VIGILANCIA Y CONTROL DE EPIDEMIAS	96 474
									Und. Medida : INFORME	Cantidad : 12.000
									Ubicación : LORETO,ALTO AMAZONAS,YURIMAGUAS	
									1 RECURSOS ORDINARIOS	96 474
							5.	2.1.1 3.2 1	PERSONAL NOMBRADO	33 816
							5.	2.1.1 3.3 4	BONIFICACIONES O ENTREGAS ECONÓMICAS AL PUESTO DE NO PROFESIONALES DE LA SALUD	1 896
							5.	2.1.1 9.1 2	AGUINALDOS	600
							5.	2.1.1 9.1 3	BONIFICACION POR ESCOLARIDAD	400
							5.	2.1.3 1.1 6	OTRAS CONTRIBUCIONES DEL EMPLEADOR	101
							5.	2.3.1 3.1 1	COMBUSTIBLES Y CARBURANTES	4 750
							5.	2.3.1 5.1 2	PAPELERIA EN GENERAL, UTILES Y MATERIALES DE OFICINA	10 000
							5.	2.3.1 5.4 1	ELECTRICIDAD, ILUMINACION Y ELECTRONICA	400
							5.	2.3.1 99.1 3	LIBROS, DIARIOS, REVISTAS Y OTROS BIENES IMPRESOS NO VINCULADOS A ENSEÑANZA	3 980
							5.	2.3.2 1.2 1	PASAJES Y GASTOS DE TRANSPORTE	2 421
							5.	2.3.2 1.2 99	OTROS GASTOS	35 110
							5.	2.3.2 7.11 5	SERVICIOS DE ALIMENTACION DE CONSUMO	3 000
		5.001285	VIGILANCIA Y CONTROL DEL MEDIO AMBIENTE							273 182
			20 SALUD							273 182
			043 SALUD COLECTIVA							273 182
			0093 REGULACION Y CONTROL SANITARIO							273 182
									Finalidad : 0001480 VIGILANCIA Y CONTROL DE MEDIO AMBIENTE	273 182
									Und. Medida : INSPECCION	Cantidad : 25.000
									Ubicación : LORETO,ALTO AMAZONAS,YURIMAGUAS	
									1 RECURSOS ORDINARIOS	273 182
							5.	2.1.1 3.2 1	PERSONAL NOMBRADO	110 872
							5.	2.1.1 3.3 1	GUARDIAS HOSPITALARIAS	115 841
							5.	2.1.1 3.3 4	BONIFICACIONES O ENTREGAS ECONÓMICAS AL PUESTO DE NO PROFESIONALES DE LA SALUD	31 056
							5.	2.1.1 9.1 2	AGUINALDOS	3 600
							5.	2.1.1 9.1 3	BONIFICACION POR ESCOLARIDAD	2 400
							5.	2.1.3 1.1 6	OTRAS CONTRIBUCIONES DEL EMPLEADOR	615
							5.	2.1.3 1.1 14	CONTRIBUCIONES A ESSALUD DE REGÍMENES ESPECIALES Y OTROS REGÍMENES	8 798
		5.001286	VIGILANCIA Y CONTROL EPIDEMIOLOGICO							302 371
			20 SALUD							302 371

PROCESO PRESUPUESTARIO DEL SECTOR PÚBLICO
APROBACIÓN INSTITUCIONAL DEL PRESUPUESTO DE LOS GOBIERNOS REGIONALES PARA EL AÑO FISCAL 2024
RESUMEN ANALÍTICO DE GASTOS

(En Soles)

PLIEGO: 453 GOBIERNO REGIONAL LORETO
EJECUTORA: 401 REGION LORETO-SALUD YURIMAGUAS (871)

CAT	PRG.	PROD/PRO	ACT/AI/OBRA.	FN	DIVF	GRPF	META	FF	ESPECÍFICA	PRESUPUESTO AÑO 2024
			043						SALUD COLECTIVA	302 371
									0094 CONTROL EPIDEMIOLOGICO	302 371
									Finalidad : 0001479 VIGILANCIA Y CONTROL DE EPIDEMIAS	302 371
									Und. Medida : ACCION	Cantidad : 34.000
									Ubicación : LORETO,ALTO AMAZONAS,YURIMAGUAS	
									1 RECURSOS ORDINARIOS	302 371
									5. 2.1.1 3.1 1 PERSONAL NOMBRADO	53 652
									5. 2.1.1 3.2 1 PERSONAL NOMBRADO	152 987
									5. 2.1.1 3.3 1 GUARDIAS HOSPITALARIAS	7 921
									5. 2.1.1 3.3 3 BONIFICACIONES O ENTREGAS ECONOMICAS AL PUESTO DE PROFESIONALES DE LA SALUD	18 000
									5. 2.1.1 3.3 4 BONIFICACIONES O ENTREGAS ECONÓMICAS AL PUESTO DE NO PROFESIONALES DE LA SALUD	9 480
									5. 2.1.1 9.1 2 AGUINALDOS	3 600
									5. 2.1.1 9.1 3 BONIFICACION POR ESCOLARIDAD	2 400
									5. 2.1.3 1.1 6 OTRAS CONTRIBUCIONES DEL EMPLEADOR	736
									5. 2.1.3 1.1 14 CONTRIBUCIONES A ESSALUD DE REGIMENES ESPECIALES Y OTROS REGÍMENES	10 509
									5. 2.3.1 3.1 3 LUBRICANTES, GRASAS Y AFINES	1 086
									5. 2.3.1 5.1 2 PAPELERIA EN GENERAL, UTILES Y MATERIALES DE OFICINA	15 000
									5. 2.3.2 7.11 5 SERVICIOS DE ALIMENTACION DE CONSUMO	7 000
									5. 2.3.2 7.11 6 SERVICIO DE IMPRESIONES, ENCUADERNACION Y EMPASTADO	20 000
		5.001569							COMERCIALIZACION DE MEDICAMENTOS E INSUMOS	257 903
			20						SALUD	257 903
									044 SALUD INDIVIDUAL	257 903
									0096 ATENCION MEDICA BASICA	257 903
									Finalidad : 0000319 BRINDAR UNA ADECUADA DISPENSION DE MEDICAMENTOS Y PRODUCTOS FARMACEUTICOS	257 903
									Und. Medida : INFORME	Cantidad : 12.000
									Ubicación : LORETO,ALTO AMAZONAS,YURIMAGUAS	
									1 RECURSOS ORDINARIOS	157 903
									5. 2.1.1 3.1 1 PERSONAL NOMBRADO	111 780
									5. 2.1.1 3.3 3 BONIFICACIONES O ENTREGAS ECONOMICAS AL PUESTO DE PROFESIONALES DE LA SALUD	36 000
									5. 2.1.1 9.1 2 AGUINALDOS	1 200
									5. 2.1.1 9.1 3 BONIFICACION POR ESCOLARIDAD	800
									5. 2.1.3 1.1 6 OTRAS CONTRIBUCIONES DEL EMPLEADOR	531

PROCESO PRESUPUESTARIO DEL SECTOR PÚBLICO
APROBACIÓN INSTITUCIONAL DEL PRESUPUESTO DE LOS GOBIERNOS REGIONALES PARA EL AÑO FISCAL 2024
RESUMEN ANALÍTICO DE GASTOS

(En Soles)

PLIEGO: 453 GOBIERNO REGIONAL LORETO
EJECUTORA: 401 REGION LORETO-SALUD YURIMAGUAS (871)

CAT	PRG.	PROD/PRO	ACT/AI/OBRA.	FN	DIVF	GRPF	META	FF	ESPECÍFICA	PRESUPUESTO AÑO 2024
				20	SALUD					254 349
					044	SALUD INDIVIDUAL				254 349
						0010	INFRAESTRUCTURA Y EQUIPAMIENTO			254 349
							Finalidad : 0001118		OPERACION Y MANTENIMIENTO -INFRAESTRUCTURA MAYOR Y MAQUINARIA PESADA	254 349
							Und. Medida : ESTABLECIMIENTO DE SALUD		Cantidad : 1.000	
							Ubicación : LORETO,ALTO AMAZONAS,MULTIDISTRITAL			
							1	RECURSOS ORDINARIOS		254 349
							5. 2.3.2 4.2 1	DE EDIFICACIONES, OFICINAS Y ESTRUCTURAS		254 349
					TOTAL					55 190 524