

# **DIRECCION RED DE SALUD ALTO AMAZONAS.**



## **EVALUACION DE ACTIVIDADES SALUD.**

**I TRIMESTRE  
ENERO – MARZO 2024**

**YURIMAGUAS  
LORETO- PERU.**

## **EVALUACION DE ACTIVIDADES DE SALUD RED DE SALUD ALTO AMAZONAS. I TRIMESTRE (ENERO – MARZO 2024).**

<b>INDICE</b>	<b>PÁGINA.</b>
I. Presentación	3
II. Diagnostico Situacional	4
2.1 Análisis de la Demanda	4
2.2 Análisis de Salud	11
2.3 Análisis de Oferta	15
2.4 Presupuesto	24
III. Misión – Visión RSAA	26
IV. FODA	27
V. Plan Estratégico Institucional GOREL 2019-2024.	29
5.2 (05) Políticas Públicas Regionales	30
VI. Indicadores Sanitarios	31
6.3 Indicadores Administrativos	35
VII. Anexos.	37

## **EVALUACIÓN DE ACTIVIDADES DE SALUD.**

### **I TRIMESTRE “ENERO – MARZO 2024”.**

#### **RED DE SALUD ALTO AMAZONAS.**

#### **I. PRESENTACION. -**

La Evaluación de Actividades de Salud (Trimestre Enero – Marzo 2024), de la Dirección de Red de Salud Alto Amazonas, consistente con su Presupuesto Institucional de Apertura, constituye un instrumento de gestión operativa que permite articular y coordinar las actividades operativas programadas por cada una de sus unidades orgánicas en el marco de su Presupuesto Institucional para el año fiscal 2022 orientado al logro de los objetivos estratégicos.

Como Documento de Gestión, a corto plazo, registra el conjunto de actividades a realizarse durante el presente año y pretende lograr cambios a fin de resolver la problemática planteada. Posteriormente se busca lograr el cumplimiento de los Objetivos Específicos y de los Objetivos Generales.

La elaboración de la presente Evaluación, se justifica porque permitirá a la Dirección Ejecutiva de la Red Salud Alto Amazonas, contar con una valiosa herramienta de Gestión Sanitaria y Administrativa, para la toma de decisiones en su camino dependerá mucho del monitoreo y evaluación y su impacto tendrá gran repercusión en el mejoramiento de la atención de los servicios de salud, impulsará la participación activa y el desarrollo de sus recursos humanos, así como, la conformación de equipos de trabajo para elevar el nivel de calidad de atención a la población de los Distritos de la Provincia de Alto Amazonas.

El presente documento contiene el marco legal, los lineamientos de política de la Red de Salud Alto Amazonas, los fundamentos estratégicos de la RSAA (la misión, objetivos estratégicos y acciones estratégicas consideradas en el PEI 2019-2022), la articulación del Plan Operativo Institucional con el Presupuesto institucional de Apertura, detallándose el presupuesto por actividades operativas a cargo de las unidades orgánicas de la RSAA; finalmente se detalla la programación física y financiera de la actividades operativas por cada centro de costo de la RSAA, para el cumplimiento de las metas a su cargo.

La Red de Salud de Alto Amazonas, está ubicada en el Distrito de Yurimaguas, Provincia de Alto Amazonas, Región Loreto, la sede principal viene funcionando en la Calle Progreso N° 305-307.

## II.- DIAGNOSTICO SITUACIONAL. -

### 2.1 ANALISIS DE LA DEMANDA. -

Es la necesidad expresada en requerimientos de servicios por parte de la población usuaria.

#### 2.1.1 Características Población:

#### INDICADORES DEMOGRAFICOS. -

INDICADORES DEMOGRAFICOS - RED DE SALUD ALTO AMAZONAS 2024							
INDICADORES	Unidad de Medida	Fuente	Período (años)	PERU INEI 2024	LORETO INEI 2024	ALTO AMAZONAS 2024	
Población estimada	Habitantes	1	2024	33,715,471	1,115,248	125,163	
Superficie	Km <sup>2</sup>	1	2024	1,285,220.0	368,773.16	18,483.98	
Densidad poblacional (*) calculada en base a la población total y la superficie territorial.	Hab/Km <sup>2</sup>	1, 4	2024	26.23	3.02	6.8	
Población < 15 años	Habitantes	1	2023	8,106,968	370,457	43,387	
Población > 60 años	Habitantes	1	2023	4,299,517	97,842	11,458	
Población Femenina	Habitantes	1	2023	16,824,020	556,509	62,456	
Población Masculina	Habitantes	1	2023	16,891,451	558,739	62,707	
Tasa de crecimiento poblacional anual	x 1000 hab.	1	2020-2023	1.3	8.66	1.96	
Tasa de Natalidad (Nacidos Vivos 3099) N.V. X 1000/Población AA 2023 (125,681)= 24.6%	x 1,000 hab	1	2017-2023	16.8	20.43	24.7	
Tasa Mortalidad General: (Nº 520 Defunciones x 1,000/Población AA 2023) 125681= 4.1%	x 1,000 hab	1	2017-2023	199,269	5,381	4.1	
Tasa Mortalidad Infantil (< de 1 Año) (Nº 77 Defunciones x 1,000/Población Nacidos Vivos 2023) 3099= 24.8%	x 1,000 hab	1	2017-2023	12.5	21.80	24.8	
Tasa Mortalidad Materna (Nº 02 Defunciones x 100,000/Población Nacidos Vivos 3099) 64.5	x 100,000 hab	1	2023	429	22	64.5	
Tasa Morbilidad General: (Nº 321,871 x 1,000/Población Alto Amazonas 2023) 125,681= 2561.0%	x 1,000 hab	1	2019-2023	39.25	27.65	2,561.0	
Tasa global de fecundidad: Hijos x Mujer (3099*100/34,179) (Nº Recien Nacidos Vivos x 100/ Mujeres en edad fértil (MEF) AA 2023).	Hijos x mujer	3	2020-2023	2.2	2.64	9.1	
Mujeres en Edad Fértil: 10 A 14 Años		3	2024			7,394	
Mujeres en Edad Fértil: 15 A 19 Años		3	2024			6,413	
Mujeres en Edad Fértil: 20 A 49 Años		3	2024			23,268	
Población Femenina:		3	2024			60,706	
Gestantes Esperadas 2024	x 1,000 hab.	3	2024	567,369	29,424	4,718	
Nacimientos 2024:	Nacimientos	3	2024			3,190	
Desnutrición Crónica logrado en el año 2023) 22.4% MALO	2883*100/12813	3	2022	12.1	25.2	22.4	
Esperanza de vida al nacer (Indicadores Demograficos 2023)	Total	Años	2	2020-2024	72.4	72.4	72.4
	Hombres	Años	2	2020-2024	70.12	70.12	70.12
	Mujeres	Años	2	2020-2024	74.75	74.75	74.75

Fuente: Instituto Nacional Estadística e Informática (INEI). UEIT/RSAA - Indicadores Demográficos 2021

**UBICACIÓN GEOGRAFICA.** - Autoridades Regionales, Provinciales.

<b>REGION LORETO - PERU</b>	
<b>PROVINCIA DE ALTO AMAZONAS</b>	
	
<b>Capital:</b>	<b>Yurimaguas</b>
<b>Departamento:</b>	<b>Loreto</b>
<b>Idioma Oficial:</b>	<b>Español</b>
<b>Gobernador Regional:</b>	<b>MC. Jorge René CHAVEZ SILVANO.</b>
<b>Consejeros Regionales:</b>	<b>Lic. Enf. Gilma SALDAÑA DE PANDURO Ingº Ernesto Heraud MONTERO MORI</b>
<b>Gerente Sub Regional:</b>	<b>Ingº. Jhony James ESCUDERO CONTRERAS</b>
<b>Alcalde Provincial:</b>	<b>Abg. William Roy SALDAÑA REYES. (2023-2026)</b>
<b>Gerente Regional de Salud Loreto (GERESA):</b>	<b>ME. Yuri Alfonso ALEGRE PALOMINO</b>
<b>Director Ejecutivo DRSA:</b>	<b>MC. Andres Adolfo ALVAREZ ANTONIO</b>
<b>Distritos (06):</b>	<b>Yurimaguas, Teniente César López Rojas, Balsapuerto, Santa Cruz, Lagunas, Jeberos.</b>
<b>Fundación Red de Salud Alto Amazonas:</b>	<b>Resolución Directoral N° 411-2004-GRL-DRS-L/30, (07-10-2004).</b>
<b>Superficie:</b>	<b>18,483.98 km<sup>2</sup></b>
<b>Población 2024:</b>	<b>125,163 hab.</b>
<b>Densidad Poblacional:</b>	<b>6.8 hab/km<sup>2</sup></b>
<b>Altitud:</b>	<b>182 m.s.n.m.</b>
<b>Latitud Sur:</b>	<b>05º 53' 48"</b>
<b>Longitud Oeste:</b>	<b>76º 06' 18"</b>

## POBLACION ASIGNADA 2024. -

### ESTRUCTURA POBLACIONAL- Demanda de Edad por Ciclos de Vida:

De acuerdo a los datos proporcionados por la Oficina de Estadística e Informática de la Red de Salud, la población en Alto Amazonas, proyecto para el **año 2024**, una población de **125,163** habitantes y una densidad poblacional de 6.8 hab x km<sup>2</sup>, distribuidos de la siguiente manera:

Con mayor concentración poblacional, se encuentra el Distrito de Yurimaguas (**76,109** habitantes).  
 Distrito de Balsapuerto con (**17,995** habitantes).  
 Distrito de Lagunas con (**14,439** habitantes).  
 Distrito de Teniente Cesar López Rojas (**6,824** habitantes).  
 Distrito de Santa Cruz con (**4,471** habitantes).  
 Distrito de Jeberos (**5,325** habitantes).

### Población por Ciclos de Vida:

Niños: 28,288 habitantes  
 Adolescentes: 28,073 habitantes  
 Adulto: 60,970 habitantes  
 Adulto Mayor: 7,831 habitantes.  
 Mujeres en edad fértil: 37,075 habitantes  
 Población Femenina: 60,706 habitantes.  
 Gestantes Esperadas: 4,718 habitantes  
 Nacimientos: 3,190 habitantes  
 Niños edades Especiales 2,656 habitantes

DENSIDAD POBLACIONAL POR DISTRITOS 2020-2024 - RED DE SALUD ALTO AMAZONAS.												
PROVINCIA/ DISTRITOS	Nº EESS	Superficie en Km <sup>2</sup>	AÑOS 2020-2024									
			2020		2021		2022		2023		2024	
			Poblac.	Hab/km <sup>2</sup>	Poblac.	Hab/km <sup>2</sup>	Poblac.	Hab/km <sup>2</sup>	Poblac.	Hab/km <sup>2</sup>	Poblac.	Hab/km <sup>2</sup>
PROVINCIA DE ALTO AMAZONAS	107	18,483.98	136,613	7.39	124,036	6.71	141,686	7.7	125,681	6.8	125,163	6.8
YURIMAGUAS	50	2,684.34	84,469	31.47	75,809	28.24	86,103	32.1	75,935	28.3	76,109	28.4
BALSAPUERTO	19	2,165.24	18,900	8.73	17,449	8.06	20,110	9.3	18,217	8.4	17,995	8.3
JEBEROS	6	4,601.14	5,718	1.24	5,278	1.15	6,083	1.3	5,406	1.2	5,325	1.2
LAGUNAS	12	5,647.13	15,497	2.74	14,308	2.53	16,490	2.9	14,658	2.6	14,439	2.6
SANTA CRUZ	11	1,734.18	4,705	2.71	4,430	2.55	5,106	2.9	4,538	2.6	4,471	2.6
TENIENTE CESAR LOPEZ ROJAS	9	1,651.95	7,324	4.43	6,762	4.09	7,794	4.7	6,927	4.2	6,824	4.1

Fuente: Unidad Planes y Programas - OPE - RSAA

**DIRECCION EJECUTIVA - RED DE SALUD ALTO AMAZONAS  
 OFICINA PLANEAMIENTO ESTRATEGICO.  
 UNIDAD PLANEAMIENTO INSTITUCIONAL Y ORGANIZACION  
 EVALUACION DE ACTIVIDADES DE SALUD ENERO – MARZO 2024**

<b>POBLACIÓN POR GRUPO ETAREO 2024.</b>			
<b>RED DE SALUD ALTO AMAZONAS</b>			
<b>CICLOS DE VIDA</b>	<b>EDADES</b>	<b>POBLACION</b>	
<b>NIÑOS.</b>	Menores de 1 año	2,483	
	1 año	2,465	
	2 años	2,917	
	3 a 4 años	5,623	
	5 a 9 años	14,800	<b>28,288</b>
<b>ADOLESCENTES</b>	10 a 14 años	15,098	
	15 a 19 años	12,975	<b>28,073</b>
<b>ADULTOS</b>	20 a 24 años	9,747	
	25 a 29 años	9,233	
	30 a 34 años	8,209	
	35 a 39 años	7,691	
	40 a 44 años	6,806	
	45 a 49 años	6,063	
	50 a 54 años	5,106	
	55 a 59 años	4,488	
	60 a 64 años	3,627	<b>60,970</b>
<b>ADULTO MAYOR</b>	65 a 69 años	2,825	
	70 a 74 años	2,035	
	75 a 79 años	1,357	
	80 a + años	1,614	<b>7,831</b>
<b>TOTAL</b>		<b>125,163</b>	
<b>Población Femenina</b>	<b>Edades</b>	<b>Población.</b>	
<b>Mujeres en Edad Fértil</b>	10 a 14 años	7,394	
	15 a 19 años	6,413	
	20 a 49 años	23,268	<b>37,075</b>
<b>Población Femenina</b>		<b>60,706</b>	
<b>Gestantes Esperadas</b>		<b>4,718</b>	
<b>Nacimientos</b>		<b>3,190</b>	
<b>EDADES ESPECIALES</b>		<b>Población.</b>	
<b>Niños</b>	28 Días	170	
	0-5 Meses	1,275	
	6-11 Meses	1,211	<b>2,656</b>
<b>UEIT/RSAA</b>			

### **Geografía.**

La Provincia de Alto Amazonas tiene una extensión geográfica de (18,764.32 km<sup>2</sup>,) que significa aproximadamente 5.0% de la superficie total de la Región Loreto, cuya extensión es de (368,773.16 km<sup>2</sup>.), que representa el 28.7 % del Territorio Nacional (1'285,215.6 km<sup>2</sup>.) de la Amazonia Peruana, el porcentaje de la población urbana es de 54.74% y la población rural de 45.26%.

**El Distrito de Yurimaguas**, tiene una extensión geográfica de 2,674.71 km<sup>2</sup>,  
**Balsapuerto** 2,839.69 km<sup>2</sup>,  
**Jeberos** 4,574.11 km<sup>2</sup>,  
**Lagunas** 6,086.29 km<sup>2</sup>,  
**Santa Cruz** 1,093.61 km<sup>2</sup>,  
**Teniente Cesar López Rojas** 1,495.91 km<sup>2</sup>,

Es la segunda Provincia más grande del Perú, ubicado entre el 05° 53' 34" Latitud Sur y 76° 06' 36" Longitud Oeste de Greenwich.

### **LIMITES DE LA PROVINCIA DE ALTO AMAZONAS. -**

Noreste : Provincia de Loreto.  
Sur : Provincias San Martín y Lamas (Departamento San Martín).  
Este : Con la Provincia de Loreto y Requena.  
Oeste y Noroeste : Provincia de Moyobamba (Departamento de San Martín) y la Provincia del Datem del Marañón.

Es la segunda Provincia más grande del Perú, ubicado entre las coordenadas 2° 8' Latitud Sur y 75° 35' Longitud Oeste de Greenwich.

### **DISTRITO BALSAPUERTO.**

Norte : Distrito de Cahuapanas, Provincia del Datem del Marañón y Distrito Jeberos.  
Sur y Suroeste : Provincias Lamas y Moyobamba (Departamento San Martín).  
Este : Distrito de Yurimaguas.  
Oeste : Distrito Cahuapanas de la Provincia del Datem del Marañón.

### **DISTRITO JEBEROS.**

Norte : Distrito de Barranca de la Provincia del Datem del Marañón y Distrito Lagunas.  
Sur : Distritos Yurimaguas y Balsapuerto.  
Este y Sureste : Distrito de Lagunas y Santa Cruz.  
Oeste : Distrito Cahuapanas de la Provincia del Datem del Marañón.

### **DISTRITO LAGUNAS.**

Noreste : Distrito de Urarinas de la Provincia de Loreto.  
Sureste : Distrito de Parinari de la Provincia de Loreto.

Sur : Distrito de Santa Cruz.  
Suroeste : Distritos de Jeberos y el Distrito de Pastaza de la Provincia Datem del Marañón.  
Oeste : Distritos de Pastaza y Andoas de la Provincia Datem del Marañón).

**DISTRITO SANTA CRUZ.**

Norte : Distrito de Lagunas.  
Noreste y Este : Distrito de Parinari de la Provincia de Loreto y el Distrito Puinahua de la Provincia de Requena.  
Sur y Suroeste : Distritos de Teniente Cesar López Rojas y Yurimaguas.  
Noroeste : Distrito de Jeberos.

**DISTRITO TENIENTE CESAR LOPEZ ROJAS.**

Noreste : Distrito de Santa Cruz.  
Este : Distrito Puinahua de la Provincia de Requena.  
Sur : Provincias de San Martín y Lamas.  
Oeste : Distrito de Yurimaguas.

**DISTRITO YURIMAGUAS.**

Norte : Distritos de Jeberos y Santa Cruz.  
Este : Distritos Santa Cruz y Teniente Cesar López Rojas.  
Sur : Provincia de Lamas Departamento de San Martín.  
Oeste : Distrito de Balsapuerto.

Fuente: **Ley N° 29962**, Ley de Demarcación y Organización Territorial de la Provincia Alto Amazonas en el Departamento de Loreto – Centro Poblado Mayor Yurimaguas, Capital de la Provincia de Alto Amazonas, se eleva a la Categoría de Ciudad.

**DIRECCION EJECUTIVA - RED DE SALUD ALTO AMAZONAS  
 OFICINA PLANEAMIENTO ESTRATEGICO.  
 UNIDAD PLANEAMIENTO INSTITUCIONAL Y ORGANIZACION  
 EVALUACION DE ACTIVIDADES DE SALUD ENERO – MARZO 2024**

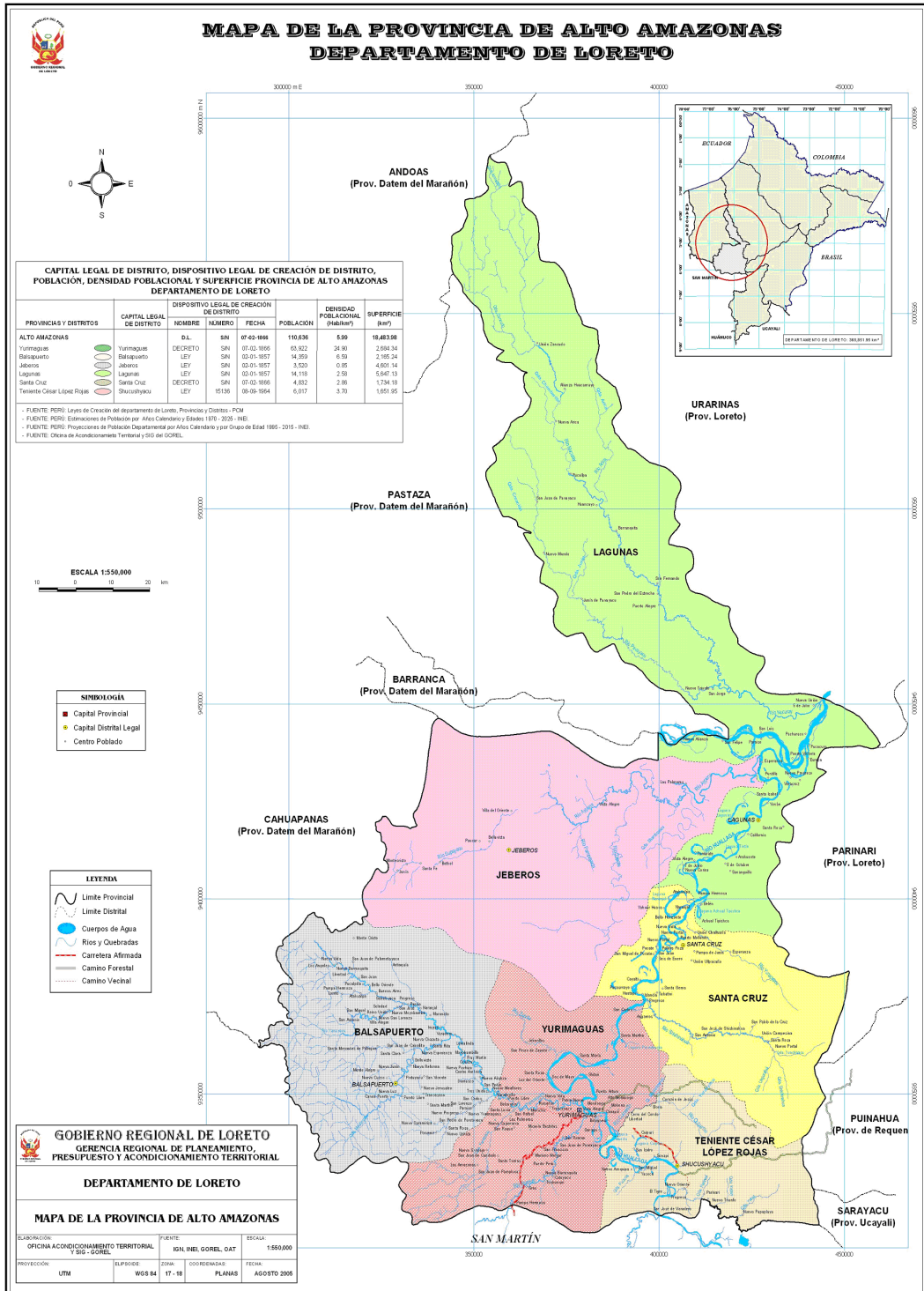

La Provincia de Alto Amazonas cuenta con una población de mestizos e indígenas, distribuidas en 320 Comunidades indígenas, clasificadas en 08 grupos étnicos y a su vez en 5 familias etnolingüísticas, la representatividad porcentual de la población indígena es la mayor en la Región Loreto con el 48 %, lo cual deja ver nuestra riqueza folklórica o pluricultural y lo interesante del conjunto de etnias que cumplen un rol muy importante en la conservación de los bosques y el medio ambiente.

## 2.2. ANALISIS DE SALUD. -

Los indicadores del estado de salud en la Provincia de Alto Amazonas, se ven reflejadas en los siguientes aspectos de la morbi - mortalidad:

### Indicadores Positivos

**Natalidad.** - En este período (Enero-Marzo 2024, **NV= 745-AA**), tenemos que el índice de Natalidad alcanzó un 6.0% por cada 1,000 habitantes. (*Fuente: DRSA/HAY/ UEIT*).

$$\frac{\text{Nacidos Vivos x 1,000 hab}}{\text{Población AA 2024}} = \frac{745 \times 1,000}{125,163} = 6.0 \%$$

**Expectativa de Vida al Nacer.** - Según datos referenciales, se estima que, en la Región Loreto, en el quinquenio 2020-2025, las mujeres tendrán un promedio de vida de 79,8 años y los hombres 74,5 años, una diferencia de 5,3 años, promedio general es de 75.3 años. (*Fuente: INEI – DRSL*)

**Ingesta Calórica - Proteica.** - Según referencias tenemos que en el año 1999 en la Región Loreto la ingesta calórica proteica fue de 1850 calorías / día / persona, lo cual nos indica que el poblador de esta zona no se ha estado alimentando adecuadamente, produciendo una baja de calorías y proteínas en su organismo, debido al poco nivel adquisitivo que posee, así como por el desconocimiento de una combinación adecuada en el consumo de alimentos, lo que ocasiona altos niveles de desnutrición. (*Fuente: Oficina de Planificación – DRSA*).

### Indicadores Negativos

**Mortalidad General.** - Fue de 1.0 % defunciones por cada 1,000 habitantes en el período de **(128 def)**, menor que la tasa nacional (7 u 8 por mil habitantes). (*Fuente: Situación de Salud en el Perú-Indicadores Básicos-MINSA-OPS*).

$$\frac{\text{Nº Defunciones x 1,000 hab}}{\text{Población AA 2024}} = \frac{128 \times 1,000}{125,163} = 1.0 \%$$

**Mortalidad Infantil. - (Menores de 1 año):** Actualmente tenemos **(15 def)** 20.1 % X 1000 nacidos vivos. (*Fuente: DRSA/UEIT*). Encontrándose, dentro de los parámetros regionales (39) a nivel nacional (33) (*Fuente: UEIT*).

$$\frac{\text{Nº Defunciones infantiles x 1,000 N.V.}}{\text{Nacidos Vivos}} = \frac{15 \times 1,000}{745} = 20.1 \%$$

**Mortalidad Materna. - Tenemos (01 defunciones)** como **Provincia de Alto Amazonas**, (134.2 X 100,000 Nacidos Vivos, *Fuente: DRSA/UEIT*).

$$\frac{\text{Nº Defunciones x 100,000 N.V.}}{\text{Nacidos Vivos}} = \frac{01 \times 100,000}{745} = 134.2 \%$$

**Morbilidad General.** - Tenemos entre las Diez Primeras Causas a (Alto Amazonas).

Rinofaringitis aguda rinitis aguda (3905), Fiebre no especificada (3530), Infección de vías urinarias sitio no especificado (2852), Parasitosis intestinal sin otra especificación (2205), Faringitis aguda no especificada (2186), Caries de la dentina (1950), Amigdalitis aguda no especificada (1904), Cefalea (1797), Anemia por deficiencia de hierro sin especificación (1740), Lumbago no especificado (1277) **Total, General (72,442).**

$$\frac{\text{Total, de Morbilidad Provincial x 1,000 hab.}}{\text{Población AA 2024}} = \frac{72,442 \times 1,000}{125,163} = 578.8\%$$

**Fecundidad.** -

$$\frac{\text{Nº Nacidos Vivos x 100 hab.}}{\text{Mujeres en edad fértil (MEF) AA 2024}} = \frac{745 \times 100}{37,075} = 2.0 \%$$

**INDICADORES DE SALUD – AÑOS 2020 – 2024  
 DIRECCION DE RED DE SALUD ALTO AMAZONAS.**

INDICADOR	2020	2021	2022	2023	2024 I TRIM
Natalidad x 1000 habitantes.	22.7	27.4	22.3	24.6	6.0
Mortalidad General x 1000 habitantes.	2.7	3.3	2.9	4.1	1.0
Mortalidad Materna x 100000 nacidos vivos	64.4	206.2	158.2	64.5	134.2
Mortalidad Infantil (Menores de un año x 1000 nacidos vivos	17.1	19.7	28.2	5.8	20.1
Fecundidad Hijos x mujer	7.6	11.3	8.1	24.8	2.0
Morbilidad General por cada 1000 habitantes	924.9	2830.9	2436.3	9.0	578.8

**Fuente: UEIT-DRSAA-HSGY I TRIMESTRE 2024**

**2.2.1 Indicadores Sanitarios. -  
 Morbilidad General Red de Salud Alto Amazonas al 2024.-**

MORBILIDAD GENERAL POR GRUPOS SEGÚN GRUPO ETAREO Y SEXO										
ALTO AMAZONAS										
Periodo: Enero -Marzo -2024										
Diresa/Red/M.Red/EE.SS: LORETO/ALTO AMAZONAS/TODAS LAS MICRO REDES/TODOS LOS EE.SS										
1. Según Etapa de Vida:										
Nº	RED/MICRORED RED	TOTAL	MENOR ES DE 1MES	1A11M ESES	1A4 AÑOS	5A11 AÑOS	12A17 AÑOS	18A29 AÑOS	30A59 AÑOS	60AMA S
1	RINOFARINGITIS AGUDA RINITIS AGUDA	3905	17	529	1162	804	338	361	504	190
2	FIEBRE NO ESPECIFICADA	3530	9	223	645	702	516	540	740	155
3	INFECCION DE VIAS URINARIAS SITIO NO ESPECIFICA	2852	1	10	83	166	329	701	1212	350
4	PARASITOSIS INTESTINAL SIN OTRA ESPECIFICACION	2205	0	11	347	687	382	218	399	161
5	FARINGITIS AGUDA NO ESPECIFICADA	2186	3	120	497	456	221	242	443	204
6	CARIES DE LA DENTINA	1950	0	3	201	527	459	378	339	43
7	AMIGDALITIS AGUDA NO ESPECIFICADA	1904	0	46	286	356	217	351	538	110
8	CEFALEA	1797	0	0	18	117	238	451	704	269
9	ANEMIA POR DEFICIENCIA DE HIERRO SIN ESPECIFICA	1740	0	334	787	218	70	75	143	113
10	LUMBAGO NO ESPECIFICADO	1277	0	0	3	3	43	188	753	287
<b>10 PRIMERAS CAUSAS</b>		<b>23,346</b>	<b>30</b>	<b>1276</b>	<b>4029</b>	<b>4036</b>	<b>2813</b>	<b>3505</b>	<b>5775</b>	<b>1882</b>
<b>LAS DEMÁS CAUSAS</b>		<b>49,096</b>	<b>131</b>	<b>1308</b>	<b>4403</b>	<b>5133</b>	<b>5239</b>	<b>8886</b>	<b>16669</b>	<b>7327</b>
<b>TOTAL</b>		<b>72,442</b>	<b>161</b>	<b>2584</b>	<b>8432</b>	<b>9169</b>	<b>8052</b>	<b>12391</b>	<b>22444</b>	<b>9209</b>

FUENTE: UEIT-RSAA

La información obtenida del HIS y procesada por la Unidad de Estadística: En Reporte 03B, Morbilidad General por categoría:

Rinofaringitis aguda rinitis aguda (3905), Fiebre no especificada (3530), Infección de vías urinarias sitio no especificado (2852), Parasitosis intestinal sin otra especificación (2205), Faringitis aguda no especificada (2186), Caries de la dentina (1950), Amigdalitis aguda no especificada (1904), Cefalea (1797), Anemia por deficiencia de hierro sin especificación (1740), Lumbago no especificado (1277), **Total, General (72,442).**

## 2.2.2 Indicadores Sanitarios de Mortalidad General Red de Salud Alto Amazonas al 2024.-

		PERU		UNIDAD DE ESTADÍSTICA INFORMÁTICA Y TELECOMUNICACIONES		PROVINCIA ALTO AMAZONAS																	
		DIEZ PRIMERAS CAUSAS DE MORTALIDAD																					
		PERIODO ENERO - MARZO 2024.																					
Nº	DAÑOS	SEXO	TOTAL	NIÑOS							ADOLESCENTES		JOVEN		ADULTO			ADULTO MAYOR					
				Obit o	0d- 28 Días	29d- 11 Mes es	1 año	2 año	3 año	4 año	5-11 años	12-14 años	15-17 años	18-23 años	24-29 años	30-40 años	41-50 años	51-59 años	60+ años				
1	INSUFICIENCIA RESPIRATORIA AGUDA	T	11	0	1	0	0	0	0	0	0	0	0	0	0	0	0	1	0	2	7		
		F	5															1		1	3		
		M	6		1															1	4		
2	NEUMONIA SIN ESPECIFICAR	T	7	0	0	0	0	0	0	0	0	0	0	0	0	0	0	0	0	1	6		
		F	3																			3	
		M	4																		1	3	
3	HIPERTENSION ARTERIAL	T	5	0	0	0	0	0	0	0	0	0	0	0	0	0	0	0	0	0	0	5	
		F	4																			4	
		M	1																			1	
4	ACIDOSIS	T	5	0	0	0	0	0	0	0	0	0	0	0	0	0	0	1	1	0	3		
		F	4																1			3	
		M	1																				
5	SEPTICEMIA NO ESPECIFICADA	T	4	0	0	0	0	1	0	0	0	0	0	0	1	0	0	1	0	1	0	1	
		F	2																	1		1	
		M	2					1							1								
6	NEUMONIA	T	4	0	0	0	0	0	0	0	0	0	0	0	0	0	0	1	0	1	0	2	
		F	0																				
		M	4															1		1		2	
7	AHOGAMIENTO Y SUMERSION	T	4	0	0	0	0	0	0	0	0	0	0	1	0	0	0	0	0	0	0	3	
		F	2											1								1	
		M	2																			2	
8	CIRROSIS HEPATICA	T	4	0	0	0	0	0	0	0	0	0	0	0	0	0	0	1	0	0	0	3	
		F	1																			1	
		M	3															1				2	
9	PARO CARDIACO CONGENITO	T	3	0	0	0	1	0	0	0	0	0	0	0	1	0	0	0	0	0	0	1	
		F	1																			1	
		M	2				1																
10	ASFIXIA DEL NACIMIENTO	T	3	2	1	0	0	0	0	0	0	0	0	0	0	0	0	0	0	0	0	0	
		F	0																				
		M	3	2	1																		
SUB TOTAL	T	50	2	2	0	1	1	0	0	0	0	0	1	2	4	2	4	3	4	3	31		
	F	22	0	0	0	0	0	0	0	0	0	0	1	0	1	2	1	1	2	1	17		
	M	28	2	2	0	1	1	0	0	0	0	0	0	2	3	0	3	2	2	2	14		
DE LAS DEMÁS CAUSAS	T	78	4	6	1	2	2	0	1	2	2	1	1	0	6	5	10	6	5	10	35		
	F	33	3	3	0	0	2	0	0	0	0	1	1	0	1	2	8	3	2	8	12		
	M	45	1	3	1	2	0	0	1	2	2	0	0	0	5	3	2	3	3	2	23		
TOTAL GENERAL	T	128	6	8	1	3	3	0	1	2	2	1	2	2	10	7	14	10	7	14	66		
	F	55	3	3	0	0	2	0	0	0	0	1	2	0	2	4	9	3	4	9	29		
	M	73	3	5	1	3	1	0	1	2	2	0	0	2	8	3	5	7	3	5	37		

FUENTE: UEIT-RSAA

La información de este período ha sido obtenida del HIS y procesada por la Unidad de Estadística: En Mortalidad General, en la Red de Salud Alto Amazonas, más importantes son:

Insuficiencia respiratoria aguda (11), Neumonía sin especificar (07), Hipertensión arterial (05), Acidosis (05), Septicemia no especificada (04), Neumonía (04), Ahogamiento y sumersión (04), Cirrosis hepática (04), Paro cardíaco congénito (03), Asfixia del nacimiento (03), **Total General (128).**

## 2.3 ANALISIS DE OFERTA. -

### 2.3.1 INFRAESTRUCTURA SANITARIA. -

Con Resolución Ministerial N° 638-2003-SA-DM (03-06-2003), se realiza la Delimitación de las Direcciones de Salud, Redes de Salud y Microrredes.

**Mediante Resolución Directoral N° 0411-2004-GRL-DRS-L-30, (07-10-2004), Autorizan el Funcionamiento e Implementación de la Dirección Red de Salud Alto Amazonas (DRSAA).**

Resolución Ejecutiva Regional N° 1422-2008-GRL-P. (18-08-2008). Delimitación de Redes y Microrredes de Salud Región Loreto.

Resolución de Intendencia de Normas y Autorizaciones N° 140-2017-Superintendencia Nacional de Salud (SUNASA)/SAREFIS/INA (04-05-2017), Incorpora de Oficio en el Registro de Unidades de Gestión de Instituciones Prestadoras de Servicios de Salud, a la Unidad Ejecutora del Sector Salud del Gobierno Regional de Loreto: DENOMINACIÓN - REGION LORETO - SALUD YURIMAGUAS, - UNIDAD EJECUTORA: 401-871 - CODIGO UNICO. 10000098.

Mediante **ORDENANZA REGIONAL N° 008-2016-GRL-CR (12-05-2016)**, se modifica el **REGLAMENTO DE ORGANIZACIÓN Y FUNCIONES DE LA RED DE SALUD ALTO AMAZONAS**, con las Microrredes de Salud siguientes:

- Microrred de Salud de Yurimaguas.
- Microrred de Salud de Teniente Cesar López Rojas.
- Microrred de Salud de Balsapuerto.
- Microrred de Salud de Santa Cruz.
- Microrred de Salud de Lagunas.
- Microrred de Salud de Jeberos.
- Como Órgano Desconcentrado el Hospital Santa Gema de Yurimaguas.

Al año 2023, la Dirección de Red de Salud Alto Amazonas, tiene como ámbito de jurisdicción 6 Distritos de la Provincia de Alto Amazonas (Santa Cruz, Balsapuerto, Teniente Cesar López, Lagunas, Jeberos y Yurimaguas), cuenta con **109 EESS**, desagregados: 01 Hospital "Santa Gema" de Yurimaguas II-1, 02 IPRESS (SAMU y Laboratorio de Referencia de Salud Pública de Alto Amazonas), 03 Centros de Salud I-4, 13 Centros de Salud I-3, 03 Puestos de Salud I-2, 87 Puestos de Salud I-1.

### **Establecimientos de Salud (109) Desagregados por Distritos:**

- **Yurimaguas: 50 Establecimientos de Salud:** 01 Hospital II-1 "Santa Gema", 02 IPRESS – SAMU y Laboratorio de Referencia de Salud Pública de Alto Amazonas, 01 Centros de Salud I-4, 09 Centros de Salud I-3, 02 Puestos de Salud I-2, 35 Puestos de Salud I-1.
  - **Jeberos: 06 Establecimientos de Salud:** 01 Centros de Salud I-3, 05 Puestos de Salud I-1.
  - **Teniente Cesar López Rojas: 09 Establecimientos de Salud:** 01 Centros de Salud I-3, 08 Puestos de Salud I-1.
  - **Balsapuerto: 19 Establecimientos de Salud:** 01 Centros de Salud I-4, 01 Centros de Salud I-3, 17 Puestos de Salud I-1.
  - **Santa Cruz: 11 Establecimientos de Salud:** 01 Centros de Salud I-3, 01 Puestos de Salud I-2, 09 Puestos de Salud I-1.
  - **Lagunas: 14 Establecimientos de Salud:** 01 Centros de Salud I-4, 13 Puestos de Salud I-1.
- 
- Actualmente la Administración de la **DIRECCION DE RED DE SALUD ALTO AMAZONAS**, se encuentra ubicada en la Calle Progreso N° 305-307 (Fono: 065-352586) – Distrito de Yurimaguas, cuenta con local propio.
  - El local es propiedad de la Red de Salud, alberga a casi todas las Direcciones, Oficinas, Unidades y Áreas, propicia un buen clima laboral.
  - Se cuenta con una red informática con acceso a internet, muchos muebles y enseres no son los apropiados desde el punto de vista de la ergonomía, algunos necesitan ser reemplazados por estar muy usados.

## MICRORRED DE SALUD YURIMAGUAS

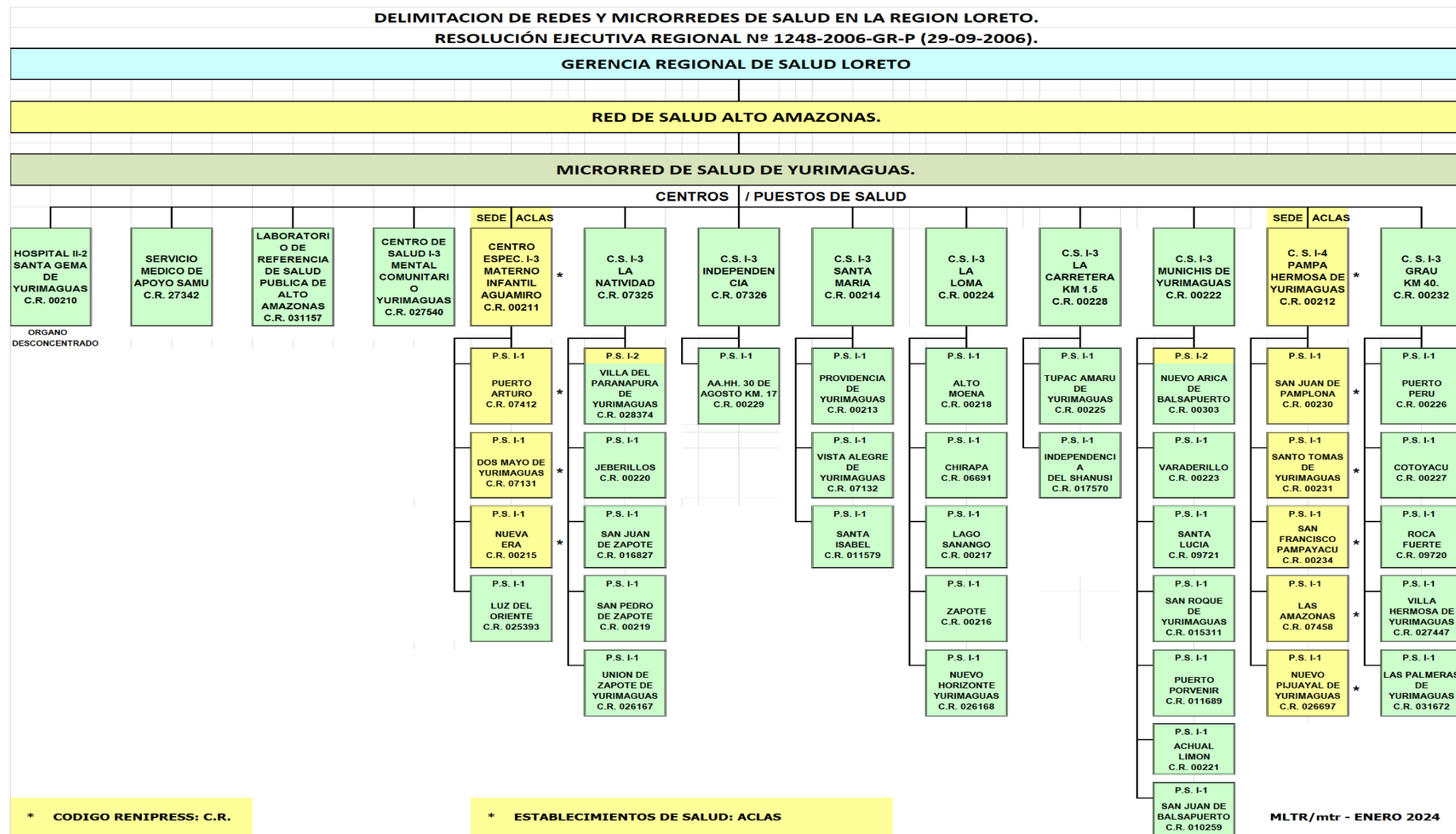

**DIRECCION EJECUTIVA - RED DE SALUD ALTO AMAZONAS  
 OFICINA PLANEAMIENTO ESTRATEGICO.  
 UNIDAD PLANEAMIENTO INSTITUCIONAL Y ORGANIZACION  
 EVALUACION DE ACTIVIDADES DE SALUD ENERO – MARZO 2024**

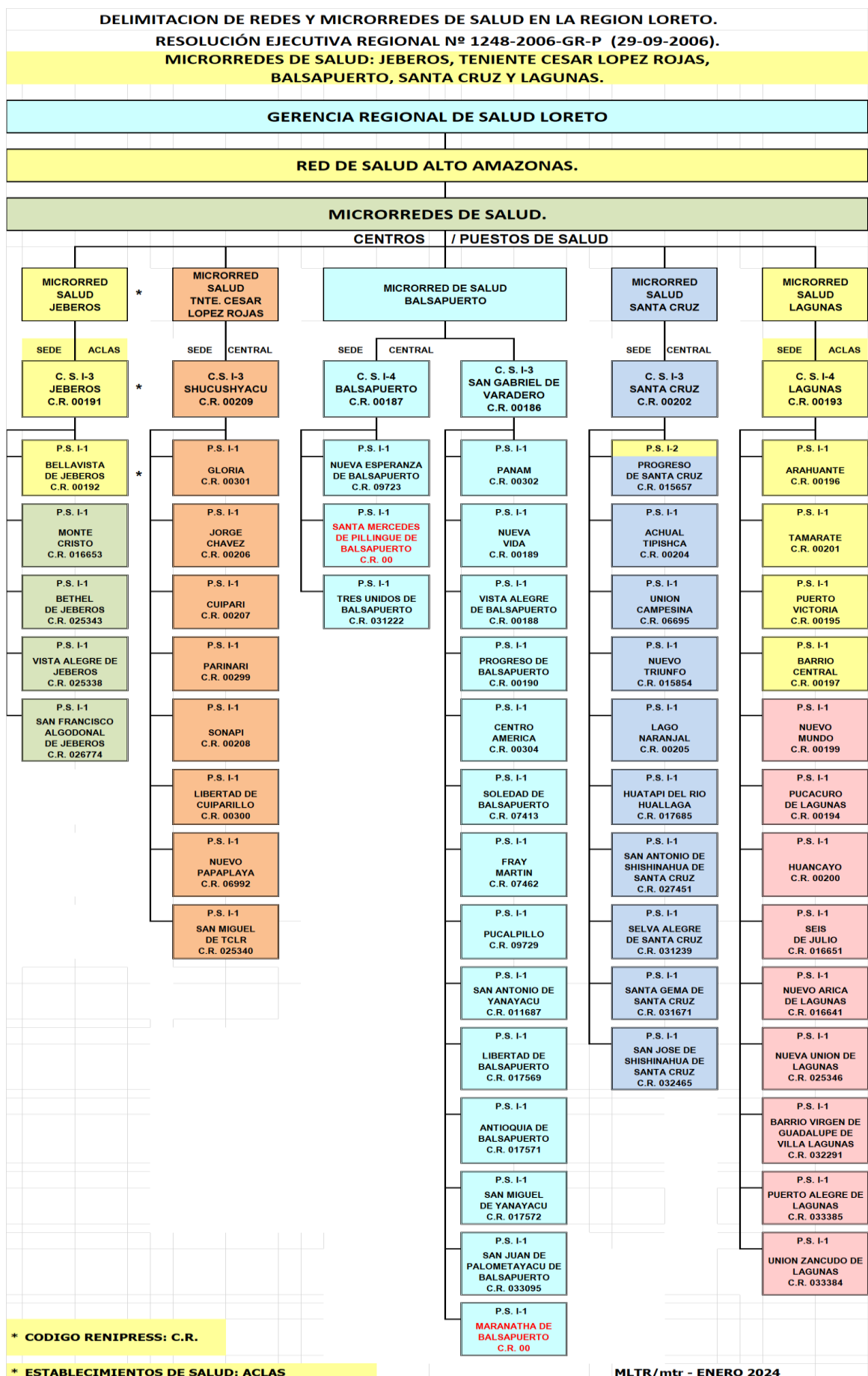

**DIRECCION EJECUTIVA - RED DE SALUD ALTO AMAZONAS  
OFICINA PLANEAMIENTO ESTRATEGICO.  
UNIDAD PLANEAMIENTO INSTITUCIONAL Y ORGANIZACION  
EVALUACION DE ACTIVIDADES DE SALUD ENERO – MARZO 2024**

<b>RESUMEN INFRAESTRUCTURA SANITARIA, POR DISTRITOS, MICRORREDES DE SALUD/ESTABLECIMIENTOS DE SALUD. RED DE SALUD ALTO AMAZONAS 2024. RUC: 20450241564 - CALLE PROGRESO N° 305-307 - CIUDAD YURIMAGUAS.</b>								
<b>DISTRITO/MICRORREDES DE SALUD/C.S./DIRECCION</b>		<b>HOSPITAL II-2</b>	<b>IPRESS</b>	<b>C.S. I-4</b>	<b>C.S. I-3</b>	<b>P.S. I-2</b>	<b>P.S. I-1</b>	<b>TOTAL</b>
<b>DISTRITO/MICRORRED DE SALUD YURIMAGUAS</b>		<b>1</b>	<b>2</b>	<b>1</b>	<b>9</b>	<b>2</b>	<b>35</b>	<b>50</b>
<b>1</b>	<b>* ORGANISMO DESCONCENTRADO - HOSPITAL SANTA GEMA DE YURIMAGUAS.</b> * Calle Ucayali Mz. G Lote 7 - Ciudad de Yurimaguas.	<b>1</b>						<b>1</b>
<b>2</b>	<b>* SISTEMA DE ATENCION MOVIL DE URGENCIA (SAMU 106).</b> * Calle Progreso N° 305-307 - Ciudad Yurimaguas.		<b>1</b>					<b>1</b>
<b>3</b>	<b>* LABORATORIO DE REFERENCIA DE SALUD PUBLICA DE ALTO AMAZONAS.</b> * Calle Alfonso Ugarte N° 433 Ciudad de Yurimaguas		<b>1</b>					<b>1</b>
<b>4</b>	<b>* CENTRO DE SALUD MENTAL COMUNITARIO YURIMAGUAS (CSMCY).</b> * Calle Weninger N° 218 - Ciudad de Yurimaguas.				<b>1</b>			<b>1</b>
<b>5</b>	<b>* C.M.I. AGUAMIRO.</b> <b>* ACLAS: R.U.C. 20280559190.</b> * Calle Huallaga N° 307 - Ciudad Yurimaguas.				<b>1</b>		<b>4</b>	<b>5</b> *
<b>6</b>	<b>* CENTRO DE SALUD LA NATIVIDAD.</b> * Calle Miguel Porras Barrenechea Mz O Lote 1 AAHH La Natividad				<b>1</b>	<b>1</b>	<b>4</b>	<b>6</b>
<b>7</b>	<b>* CENTRO DE SALUD INDEPENDENCIA.</b> * AAHH Independencia s/n Ciudad de Yurimaguas.				<b>1</b>		<b>1</b>	<b>2</b>
<b>8</b>	<b>* CENTRO DE SALUD SANTA MARIA.</b> * Comunidad de Santa Maria, Loreto - Alto Amazonas - Yurimaguas.				<b>1</b>		<b>3</b>	<b>4</b>
<b>9</b>	<b>* CENTRO DE SALUD LA LOMA.</b> * Calle Comercio N° 820, Barrio La Loma. Ciudad Yurimaguas.				<b>1</b>		<b>5</b>	<b>6</b>
<b>10</b>	<b>* CENTRO DE SALUD LA CARRETERA.</b> * Calle Raymondi S/N. Ciudad Yurimaguas.				<b>1</b>		<b>2</b>	<b>3</b>
<b>11</b>	<b>* CENTRO DE SALUD MUNICHIS.</b> * Calle San Juan S/N - Barrio San Juan.				<b>1</b>	<b>1</b>	<b>6</b>	<b>8</b>
<b>12</b>	<b>* CENTRO DE SALUD PAMPA HERMOSA.</b> <b>* ACLAS: R.U.C. 20232167018.</b> * Barrio Lamas, Calle Miguel Grau S/N. Distrito Yurimaguas.			<b>1</b>			<b>5</b>	<b>6</b> *
<b>13</b>	<b>* CENTRO DE SALUD GRAU.</b> * Comunidad Grau Km. 40. Loreto - Alto Amazonas - Yurimaguas				<b>1</b>		<b>5</b>	<b>6</b>
<b>DISTRITO/MICRORRED DE SALUD JEBEROS.</b> <b>* ACLAS: R.U.C. 20280304523.</b> * Calle Colon S/N Loreto - Alto Amazonas - Jeberos.					<b>1</b>		<b>5</b>	<b>6</b> *
<b>DISTRITO / MICRORRED DE SALUD TENIENTE CESAR LOPEZ ROJAS.</b> * Avenida 28 de Julio. Cuadra 8 S/N - Barrio La Carretera.					<b>1</b>		<b>8</b>	<b>9</b>
<b>DISTRITO/MICRORRED DE SALUD BALSAPUERTO</b>				<b>1</b>	<b>1</b>	<b>0</b>	<b>17</b>	<b>19</b>
<b>1</b>	<b>* CENTRO DE SALUD BALSAPUERTO.</b> * Jiron Moyobamba S/N - Loreto - Alto Amazonas - Balsapuerto.			<b>1</b>			<b>3</b>	<b>4</b>
<b>2</b>	<b>* CENTRO DE SALUD SAN GABRIEL DE VARADERO.</b> * Localidad San Gabriel De Varadero. Loreto - Alto Amazonas. * Balsapuerto.				<b>1</b>		<b>14</b>	<b>15</b>
<b>DISTRITO/MICRORRED DE SALUD SANTA CRUZ.</b> * Calle Primavera S/N - Barrio Pijuayo Loma. Loreto - Alto Amazonas - Santa Cruz.					<b>1</b>	<b>1</b>	<b>9</b>	<b>11</b>
<b>DISTRITO/MICRORRED DE SALUD LAGUNAS.</b> <b>* ACLAS: R.U.C. 20451135580.</b> * Calle Fitzcarrald Cuadra 9 - Loreto - Alto Amazonas - Lagunas.				<b>1</b>			<b>13</b>	<b>14</b> *
<b>TOTAL:</b>		<b>1</b>	<b>2</b>	<b>3</b>	<b>13</b>	<b>3</b>	<b>87</b>	<b>109</b>
<b>MLTR/mtr ENERO 2024 * ACLAS: AGUAMIRO, PAMPA HERMOSA, JEBEROS Y LAGUNAS.</b>								

**2.3.2. RECURSOS HUMANOS DE SALUD. -**

**PERSONAL DISTRIBUIDO POR DISTRITOS Y MICRORREDES DE SALUD 2024.**

CONSOLIDADO PERSONAL DE LA RED DE SALUD ALTO AMAZONAS 2024.																										
CARGO ESTRUCTURAL	YURIMAGUAS		TENTE CESAR LOPEZ ROJAS		BALSAPUERTO		SANTA CRUZ		LAGUNAS		JEBEROS		TOTAL		RSAA AÑO 2024 125,163 hab		ORGANIZACIÓN MUNDIAL DE SALUD (OMS)	MINISTERIO DE SALUD (MIRSA)	TOTAL N-C	YURIMAGUAS						
	N	C	N	C	N	C	N	C	N	C	N	C	N	C												
DIRECTIVOS	4												4	0												
FUNCIONARIOS	2												2	0												
MEDICOS	7	17				1	1		1	1	1		10	19	2.32	X 10,000 hab	23	14	29	24	82.76	MEDICOS				
MEDICO VETERINARIO	1												1	0	0.08	X 10,000 hab			1	1	100.00	MEDICO VETERINARIO				
ENFERMEROS (AS)	25	17		1	0	3		2	2	2	0	1	27	26	4.23	X 10,000 hab	23	16	53	42	79.25	ENFERMEROS (AS)				
OBSTETRAS	33	19	1	2		7	1	3	2	3	2	2	39	36	5.99	X 10,000 hab	23	5	75	52	69.33	OBSTETRAS				
ODONTOLOGOS	10	10		1		1		1	1	1			12	14	2.08	X 10,000 hab	2		26	20	76.92	ODONTOLOGOS				
BIOLOGOS	9	6											9	6	1.20	X 10,000 hab			15	15	100.00	BIOLOGOS				
QUIMICOS FARMACEUTICOS	2	6											2	6	0.64	X 10,000 hab			8	8	100.00	QUIMICOS FARMACEUTICOS				
PSICOLOGOS	2	21											2	21	1.84	X 10,000 hab			23	23	100.00	PSICOLOGOS				
NUTRICIONISTA		1											0	1	0.08	X 10,000 hab			1	1	100.00	NUTRICIONISTA				
INGENIEROS VARIOS													0	0	0.00	X 10,000 hab			0	0	0.00	INGENIEROS VARIOS				
C.P.C.	0	7											0	7	0.56	X 10,000 hab			7	7	100.00	CONTADORES PUBLICOS COLEGIADOS				
OTROS PROFESIONALES	2	36		1					1	1			3	38	3.28	X 10,000 hab			41	38	92.68	OTROS PROFESIONALES				
TECNICOS ADMINISTRATIVOS	12	136		4		2		3				5	12	154	13.26	X 10,000 hab			166	148	89.16	TECNICOS ADMINISTRATIVOS				
AUXILIARES ADMINISTRATIVOS	17	53			1								18	53	5.67	X 10,000 hab			71	70	98.59	AUXILIARES ADMINISTRATIVOS				
TECNICOS EN ENFERMERIA	177	121	7	12	15	28	9	16	32	36	10	14	250	227	38.11	X 10,000 hab	22		477	298	62.47	TECNICOS EN ENFERMERIA				
TECNICOS EN LABORATORIO	17	14	1			3	2		1	3		1	19	23	3.36	X 10,000 hab			42	31	73.81	TECNICOS EN LABORATORIO				
AUXILIARES EN ENFERMERIA	25	49			2	6			4	3			31	58	7.11	X 10,000 hab	22		89	74	83.15	AUXILIARES EN ENFERMERIA				
<b>TOTALES</b>	<b>345</b>	<b>513</b>	<b>9</b>	<b>21</b>	<b>18</b>	<b>51</b>	<b>11</b>	<b>27</b>	<b>44</b>	<b>55</b>	<b>14</b>	<b>22</b>	<b>441</b>	<b>689</b>	<b>90.28</b>	<b>1130</b>			<b>1130</b>	<b>852</b>	<b>75.40</b>					

FUENTE: RRRH/RSAA

A nivel de la Provincia de Alto Amazonas (125,681 habitantes) y de acuerdo a los nombramientos realizados en el año 2023, el Personal Médico, No Médico y Técnicos Asistenciales, NO sobrepasa el valor establecido por la norma nacional (Médicos 12.2%, Enfermeras 12.8%, Obstetras 4.6%, Odontólogos 1.8%), sigue habiendo déficit de personal asistencial y administrativo, distribuidos de la siguiente manera:

Médicos 29, Médico Veterinario 01, Enfermeras 53, Obstetras 75, Odontólogos 26, Biólogos 15, Químicos Farmacéuticos 08, Psicólogos 23, Nutricionista 01, Ingenieros 00, CPC 7, Otros Profesionales 41, Técnicos Administrativos 166, Auxiliares Administrativos 71, Técnicos Enfermería 477, Técnicos en Laboratorio 42, Auxiliares Enfermería 89.

**Total General 1,130.**

### **2.3.3 ORGANIZACIÓN DE LOS SERVICIOS. -**

La Red de Salud Alto Amazonas, para el año 2024, es el responsable de satisfacer las necesidades de salud de la población, en su ámbito jurisdiccional: 06 Distritos de la Provincia de Alto Amazonas.

La Dirección de Red de Salud Alto Amazonas, tiene la siguiente estructura orgánica:

#### **ORGANO DE DIRECCIÓN**

1. Dirección Ejecutiva

#### **ORGANO DE CONTROL**

2. Oficina de Control Institucional

#### **ORGANO DE ASESORÍA**

3. Oficina de Desarrollo Institucional

#### **ORGANOS DE APOYO**

4. Oficina de Administración
  - 4.1 Unidad de Logística
  - 4.2 Unidad de Economía
  - 4.3 Unidad de Recursos Humanos
5. Unidad de Estadística e Informática

#### **ORGANOS DE LÍNEA**

6. Microrred de Salud de Yurimaguas.
7. Microrred de Salud de Teniente Cesar López Rojas.
8. Microrred de Salud de Balsapuerto.
9. Microrred de Salud de Santa Cruz.
10. Microrred de Salud de Lagunas.
11. Microrred de Salud de Jeberos.

#### **ORGANOS DESCONCENTRADOS**

12. Hospital de Yurimaguas "Santa Gema".

#### **• Estrategias Sanitarias Nacionales 2023.**

1. E.S. Alimentación y Nutrición Saludable
2. E.S. Daños No Trasmisibles
3. E.S. Enfermedades Metaxénicas
4. E.S. Infecciones de Transmisión Sexual
5. E.S. Inmunizaciones
6. E.S. Salud Bucal
7. E.S. Salud de los Pueblos Indígenas
8. E.S. Salud Mental y Cultura de Paz.
9. E.S. Salud Ocular
10. E.S. Salud Sexual y Reproductiva
11. E.S. Tuberculosis
12. E.S. Zoonosis
13. E.S. Contaminación con Metales Pesados
14. E.S. Prevención y Control de Cáncer
15. E.S. Discapacidad

**2.3.4 ORGANIGRAMA ESTRUCTURAL DE LA RED DE SALUD ALTO AMAZONAS.**

**ORGANIGRAMA ESTRUCTURAL  
 DE LA RED DE SALUD ALTO AMAZONAS 2023  
 RESOLUCION GERENCIAL N° 1248-2023-GRL-GRS-L/30.01 (10-07-2023)**

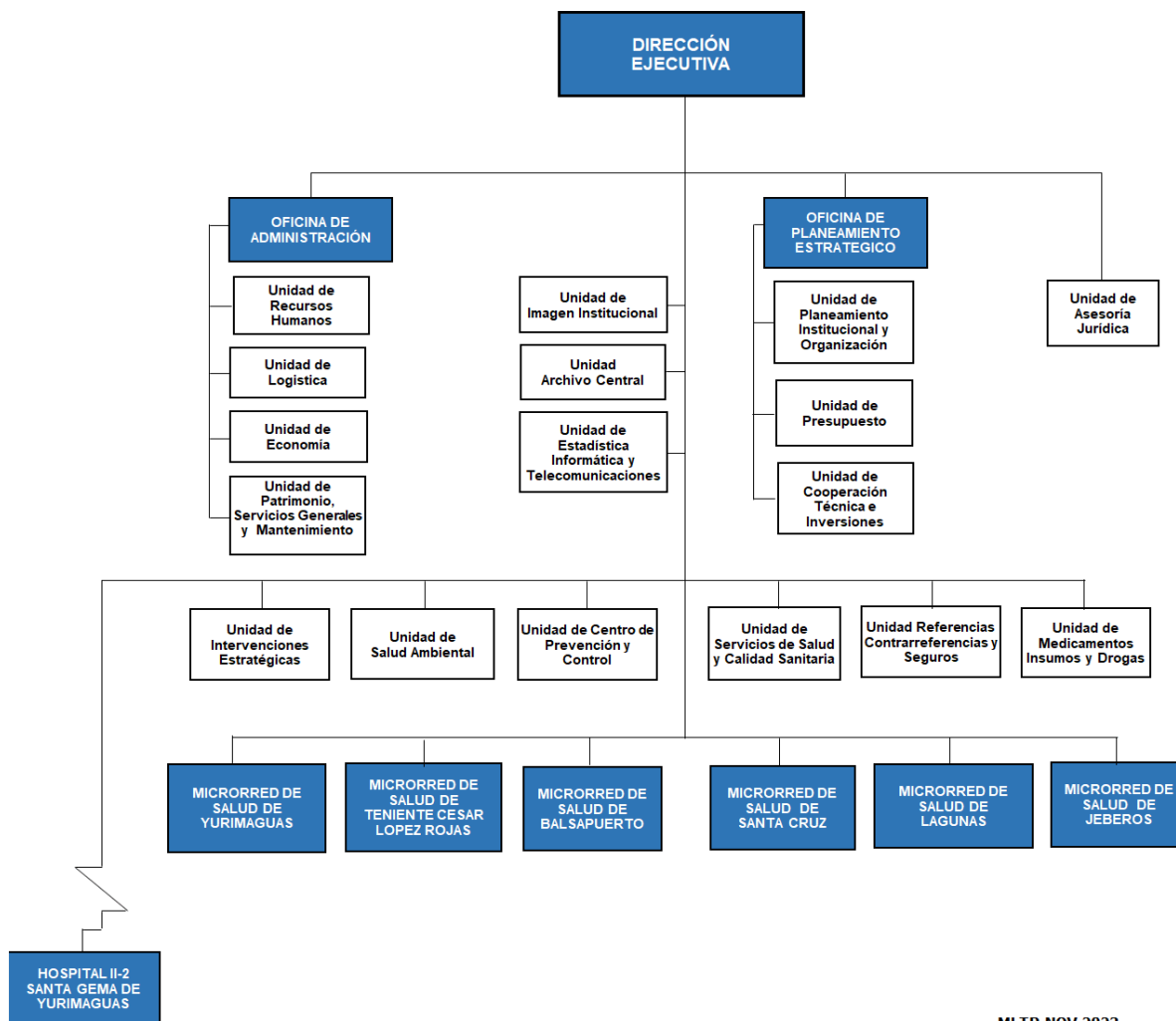

MLTR NOV 2023

**2.4 PRESUPUESTO. -**

**MARCO PRESUPUESTAL Vs. EJECUCION AÑO FISCAL 2024 (RO, RDR,DyT, y RD)  
 ENERO - MARZO 2024**

**PLIEGO: 453 GOBIERNO REGIONAL DE LORETO.**

**UNIDAD EJECUTORA: 401 REGION LORETO - SALUD YURIMAGUAS (000871).**

U.Eje c	Fte.Fi n.	Cat.Gas. GGG.	PIM	Ejecución Unidad Ejecutora a ENERO-MARZO 2024	TOTAL	Saldo a MARZO 2024
<b>00087 REGION LORETO - SALUD YURIMAGUAS.</b>						
<b>00 RECURSOS ORDINARIOS</b>			<b>56,139,354.00</b>	<b>12,642,701.68</b>	<b>12,642,701.68</b>	<b>43,496,652.32</b>
<b>5 GASTOS CORRIENTES</b>			<b>56,129,440.00</b>	<b>12,642,701.68</b>	<b>12,642,701.68</b>	<b>43,486,738.32</b>
		2.1 PERSONAL Y OBLIGACIONES SOCIALES.	48,153,434.00	11,509,880.57	11,509,880.57	36,643,553.43
		2.2 OBLIGACIONES PREVISIONALES	47,000.00	0.00	0.00	47,000.00
		2.3 BIENES Y SERVICIOS	7,776,399.00	1,115,482.99	1,115,482.99	6,660,916.01
		2.4 OTROS GASTOS CORRIENTES	0.00	0.00		
		2.5 OTROS GASTOS	152,607.00	17,338.12	17,338.12	135,268.88
<b>6 GASTOS DE CAPITAL</b>			<b>9,914.00</b>	<b>0.00</b>	<b>0.00</b>	<b>9,914.00</b>
		2.6 ADQUISICIÓN DE ACTIVOS NO FINANCIEROS	9,914.00	0.00	0.00	9,914.00
<b>09 RECURSOS DIRECTAMENTE RECAUDADOS</b>			<b>150,255.00</b>	<b>0.00</b>	<b>0.00</b>	<b>150,255.00</b>
<b>5 GASTOS CORRIENTES</b>			<b>150,255.00</b>	<b>0.00</b>	<b>0.00</b>	<b>150,255.00</b>
		2.1 PERSONAL Y OBLIGACIONES SOCIALES.	0.00	0.00	0.00	0.00
		2.3 BIENES Y SERVICIOS	150,255.00	0.00	0.00	150,255.00
		2.4 OTROS GASTOS CORRIENTES	0.00	0.00	0.00	0.00
<b>6 GASTOS DE CAPITAL</b>			<b>0.00</b>	<b>0.00</b>	<b>0.00</b>	<b>0.00</b>
		2.6 ADQUISICIÓN DE ACTIVOS NO FINANCIEROS	0.00	0.00	0.00	0.00
<b>13 DONACIONES Y TRANSFERENCIAS</b>			<b>7,288,722.00</b>	<b>272,880.80</b>	<b>272,880.80</b>	<b>7,015,841.20</b>
<b>5 GASTOS CORRIENTES</b>			<b>7,137,172.00</b>	<b>272,880.80</b>	<b>272,880.80</b>	<b>6,864,291.20</b>
		2.1 PERSONAL Y OBLIGACIONES SOCIALES.	0.00	0.00	0.00	0.00
		2.3 BIENES Y SERVICIOS	6,985,972.00	272,880.80	272,880.80	6,713,091.20
		2.5 OTROS GASTOS	151,200.00	0.00	0.00	151,200.00
<b>6 GASTOS DE CAPITAL</b>			<b>151,550.00</b>	<b>0.00</b>	<b>0.00</b>	<b>151,550.00</b>
		2.6 ADQUISICIÓN DE ACTIVOS NO FINANCIEROS	151,550.00	0.00	0.00	151,550.00
<b>5 RECURSOS DETERMINADOS</b>			<b>265,947.00</b>	<b>0.00</b>	<b>0.00</b>	<b>265,947.00</b>
<b>15 FONDO DE COMPENSACION REGIONAL - FONDO DE</b>			<b>252,240.00</b>	<b>0.00</b>	<b>0.00</b>	<b>252,240.00</b>
		2.3 BIENES Y SERVICIOS	252,240.00	0.00	0.00	252,240.00
<b>18 FED CANON SOBRE CANON</b>			<b>13,707.00</b>	<b>0.00</b>	<b>0.00</b>	<b>13,707.00</b>
<b>5 GASTOS CORRIENTES</b>			<b>13,707.00</b>	<b>0.00</b>	<b>0.00</b>	<b>13,707.00</b>
		2.1 PERSONAL Y OBLIGACIONES SOCIALES.	0.00	0.00	0.00	0.00
		2.3 BIENES Y SERVICIOS	13,707.00	0.00	0.00	13,707.00
<b>ENCARGOS: DISA LORETO</b>						
<b>ENCARGOS: NIVEL CENTRAL</b>						
<b>TOTAL.-</b>			<b>63,844,278.00</b>	<b>12,915,582.48</b>	<b>12,915,582.48</b>	<b>50,928,695.52</b>

FUENTE: UNIDAD ECONOMIA RSA

RESUMEN DEL EJERCICIO ECONOMICO ENERO-MARZO 2024

UNIDAD EJECUTORA 401/871 - SALUD YURIMAGUAS

U.E.	FUENTE DE FINANCIAMIENTO	2024				SALDO PRESUPUESTA L (3)-(4)	Avance de Ejec./PPTO	
		PIA (1)	Modificaciones (2)	PIM (3)	Devengados (4)		APERTUR A (4)/(1)	MODIFIC ADO (4)/(3)
401	00 RECURSOS ORDINARIOS	54,940,524.00	383,096.00	55,323,620.00	12,642,701.68	42,680,918.32	23.01	22.85
	09 RECURSOS DIRECTAMENTE RECAUDADOS.	150,000.00	255.00	150,255.00	0.00	150,255.00	0.00	0.00
	13 DONACIONES Y TRANSFERENCIAS	100,000.00	6,646,687.00	6,746,687.00	272,880.80	6,473,806.20	272.88	4.04
	5 RECURSOS DETERMINADOS	0.00	265,947.00	265,947.00	0.00	265,947.00	0.00	0.00
	15 FONDO DE COMPENSACION REGIONAL - FONCOR	0.00	252,240.00	252,240.00	0.00	252,240.00	0.00	0.00
	18 CANON SOBRE CANON	0.00	13,707.00	13,707.00	0.00	13,707.00	0.00	0.00
FUENTE: UNIDAD ECONOMIA RSAA		55,190,524.00	7,295,985.00	62,486,509.00	12,915,582.48	49,570,926.52	23.40	20.67

### **III. MISION Y VISION DE LA RED DE SALUD ALTO AMAZONAS.**

#### **RESOLUCION EJECUTIVA REGIONAL N° 358-2022-GRL-GR (06-07-2022). PEI GOREL**

- **MISION DE LA RED DE SALUD ALTO AMAZONAS:**

Ser una Red de Salud modelo, líder en gestión, promoción y prevención de salud, implementando estrategias orientadas a elevar la calidad de vida de la población con inclusión social en nuestra amazonia.

- **VISION DE LA RED DE SALUD ALTO AMAZONAS:**

Al año 2030, consolidarnos como una Dirección de Salud, brindando atención integral de calidad para disminuir brechas sanitarias con participación multisectorial y participativa.

**IV.- ANALISIS FODA RSAA.**

**FODA  
 RED DE SALUD ALTO AMAZONAS**

**ANALISIS INTERNO.-**

FORTALEZAS	DEBILIDADES
* Equipo administrativo capacitado e identificado y responsable con sus funciones asignadas.	* Insuficientes recursos humanos profesionales en el Aparato Administrativo.
* Existencia de documentos de gestión y/o planes para el desarrollo de gestión administrativa.	* Insuficiente implementación de mobiliarios para las oficinas de la Red de Salud.
* Equipo de gestión multidisciplinario a nivel de la Red de Salud.	* Presupuesto insuficiente para mantenimiento de equipos informáticos, radios y equipos médicos.
* Permanente coordinación con la Dirección General, Dirección Administrativa, Unidades y Servicios.	* La Red de Salud no cuenta con un parque moto motor, fluvial.
* Existencia de profesionales colegiados en la carrera administrativa.	* Márgenes bajos de utilidad.
* Adquisición de equipos informáticos	* Insuficientes profesionales de la salud para brindar atención de calidad en los diferentes Establecimientos de Salud.
* Existencia de la Red de Internet.	* Regular capacitación en recursos humanos
* Existencia de equipos de gestión y comités	* Atención por el SIS, no protocolizado.
* Nombramiento de profesionales de la salud Médicos, No Médicos y Técnicos Enfermería.	* Inadecuado llenado de fichas de atención SIS.
* Captación de ingresos propios	* Atención no especializada en servicios básicos.
* Contamos con presupuesto del SIS, PpR.	* El 79.0% de los Puestos de Salud son categorías I-1, se deben categorizar a I-4 y/o I-3.
* Equipo de profesionales capacitados e identificados con la gestión en todas las Microrredes de Salud.	* Dispersión de los centros poblados.
* Vigilancia epidemiológica activa en todos los establecimientos de salud.	* No existe Sistema de comunicación con los Establecimientos de Salud de la periferie, falta internet al interior.
* Conocemos la realidad cultural de las diferentes zonas de la región.	* Falta de difusión de los Servicios que brinda los Establecimientos de Salud.
* Información estadística sobre las áreas de extrema pobreza.	* Reembolso SIS Inoportunos y fuera de fecha.
	* Deficiente equipamiento a los Centro de Salud, lo cual no permite implementar adecuadamente los servicios, especialmente los de Materno Perinatal, Emergencia, Laboratorio y Odontología.
	* Inestabilidad laboral del personal profesional médico, no médicos y técnicos en enfermería contratados por el SIS, CAS y/o Locación de Servicios, en los Establecimientos de Salud.

**FODA**  
**RED DE SALUD ALTO AMAZONAS**

**ANALISIS EXTERNO.-**

OPORTUNIDADES	AMENAZAS
* Apoyo del Gobierno Regional con Crédito Presupuestario	* Asignación Presupuestal Histórico por parte del Gobierno Regional
* Presencia del Consejo Provincial de Salud Alto Amazonas.	* Depreciación de los bosques, dejando desprotegido a la población frente a los cambios climatológicos imprevistos.
* Convenios Inter Institucionales con los Gobiernos Locales (06 Municipalidades Distritales) Objetivo: Es de cooperación mutua, estableciendo los lineamientos que permitan la implementación de acciones conjuntas, con la finalidad de contribuir al mejoramiento de la calidad de vida del poblador).	* Invasión por parte de los colonos inmigrantes de las diferentes regiones del País hacia las Comunidades Indígenas.
* Convenios con entidades Financieras de cooperación inter institucional (Banco de la Nación, Cajas Rurales y otros), para el personal del sector, para acceder a préstamos crediticios.	* Promiscuidad y hacinamiento.
* Convenios con Instituciones de Educación Superior no Universitarias, Tecnológicos (Objetivo: Capacitar y entrenar al futuro profesional Técnico de Enfermería, alumnos egresados).	* Alta tasa de analfabetismo.
* Contar con el Gobierno Central en la Lucha contra la: Disminución de la Desnutrición crónica infantil, Anemia, Eliminación de la Malaria, Disminución de la Mortalidad Materna y Embarazo en Adolescentes en la Región Loreto.	* Estilos de vida inadecuados.
* Presencia del AISPED Huallaga/Lagunas.	* Población dispersa de difícil acceso y pobreza extrema.
* Red de Agentes comunitarios (Parteras y Promotores).	* Bajo nivel socio económico y cultural.
* Apoyo de los alumnos de los Institutos Superior Tecnológicos Yurimaguas, para el recojo de inservibles y/o otras campañas en salud.	* Costumbres y creencias mágico religiosas ceñidas con la ética y la salud.

**V.- PLAN ESTRATEGICO INSTITUCIONAL GOREL. 2019-2025 - AMPLIADO.  
 RESOLUCION EJECUTIVA REGIONAL N° 358-2022-GRL-GR (06-07-2022).  
 PEI GOREL**

**OBJETIVOS ESTRATEGICOS INSTITUCIONALES (OEI).-**

PLAN ESTRATEGICO INSTITUCIONAL GOREL. 2019-2025.					
OEI.02 Mejorar el acceso a los servicios de salud para la población					
CODIGO	DESCRIPCION	INDICADOR	FUENTE DE DATOS	LINEA DE BASE	
				VALOR	AÑO
AEI.02.01	Programas de salud oportunos para la población	Número de programas implementados	Planeamiento de la DIRESA	6	2017
AEI.02.02	Programa de desarrollo infantil temprano para niñas y niños menores de 36 meses	Número de niñas y niños menores de 36 meses con CRED completo	DAIS	29170	2017
AEI.02.03	Programa de prevención y atención del embarazo y maternidad adolescente, articulado, para la población	Número de adolescentes, de 12-17 años de edad, atendidos por el programa	Unidad de Estadística de la DIRESA Loreto	5714	2017
AEI.02.04	Programa de salud mental diferenciado para la población	Número de atenciones de personas con problemas de salud mental	Programa de Salud Mental, DIRESA Loreto	1470	2017
AEI.02.05	Programa de fortalecimiento de capacidades intercultural para los profesionales de la salud	Número de profesionales de salud capacitados con el Plan de Desarrollo de Personas "PDP"	Dirección Ejecutiva de Gestión y Desarrollo de Recursos Humanos	2236	2017
AEI.02.06	Infraestructura mejorada para las IPRESS de DIRESA-Loreto	Número de IPRESS con infraestructura mejorada	Planeamiento de la DIRESA	78	2017
AEI.02.07	Equipamiento adecuado para las IPRESS de DIRESA-Loreto	Número de IPRESS con equipamiento adecuado	Planeamiento de la DIRESA	157	2017
AEI.02.08	Adecuación cultural de los servicios de salud materno neonatal permanente para las IPRESS	Número de IPRESS con servicios de salud materno neonatal con adecuación cultural	DAIS	0	2017

Fuente: PEI AMPLIADO 2019-2025

**5.1 Así mismo, dar cumplimiento a la Ordenanza Regional N° 015-2017-GRL-CR, de fecha 12-04-2017, que declaran como política pública regional las Cinco (05) Políticas Públicas Regionales, que son:**

- 1.- DISMINUCIÓN DE LA DESNUTRICIÓN CRONICA INFANTIL.
- 2.- ANEMIA.
- 3.- ELIMINACIÓN DE LA MALARIA.
- 4.- DISMINUCIÓN DE LA MORTALIDAD MATERNA.
- 5.- EMBARAZO EN ADOLESCENTES EN LA REGIÓN LORETO.

**VI.- INDICADORES SANITARIOS 2024.-**

<b>INDICADORES DE GESTIÓN SANITARIA MARZO 2023</b>			
<b>Puntaje máximo esperado 102</b>			
<b>ESTRATEGIAS SANITARIAS ETAPAS DE VIDA PRIORIDADES REGIONALES</b>			
	<b>ETAPA DE VIDA NIÑO</b>		<b>PREVENCION Y CONTROL DE TUBERCULOSIS</b>
1	Recien nacidos con 4 controles de CREDE.	18	Proporción de abandono a tratamiento antituberculosis de TB Sensible
2	Recien Nacidos con visita domiciliaria	19	Proporción de Contactos Examinados
3	Menores de 36 meses con Crecimiento y Desarrollo completo de acuerdo a su edad.	20	Proporción de Sintomáticos Respiratorios Frotis Positivo
4	Menores de 12 meses con vacuna completa para su edad.	<b>NO TRANSMISIBLES</b>	
5	Niños y Niñas de 4 años con vacuna completa	21	Poblacion con Hipertension arterial recibe tratamiento
6	N° de establecimientos que reportar lectura del data logger, en forma mensual	22	De 5 años a más con Valoracion clinica de factor de riesgo
7	Proporcion de IRAS COMPLICADAS en niños menores de 5 años.	23	Poblacion con Diabetes Mellitus recibe tratamiento
8	Proporcion de EDAS COMPLICADAS en niños menores de 5 años.	24	Porcentaje de Población Adulto Mayor con Valoración Clínica (VACAM)
9	Porcentaje de niños/as menores de 36 meses con suplementos de Hierro y otros micronutrientes	25	Exámenes de tamizaje y diagnóstico de personas con errores refractivos
10	Porcentaje de niños/as menores de 36 meses con diagnostico de anemia, que culminan su tratamiento de hierro	26	Atencion de niños de 6 meses a 11 años con 2da aplicación de Fluor Gel
<b>SALUD SEXUAL REPRODUCTIVA/GESTANTES</b>		<b>CALIDAD</b>	
11	Cobertura de parejas protegidas por métodos modernos	27	Cuenta con el Plan de Gestión de la Calidad en Salud aprobado (Categorías I-3, I-4)
12	Proporción de gestantes que inician su 1era APN en el I TRIM	28	Cuenta con el Registro, Notificación y Análisis de la ocurrencia de incidentes y/o Eventos Adversos en Salud en los establecimientos de salud (Categorías I-3, I-4 y SMA).
13	Proporción de gestantes con 6 APN	29	Tiene implementado la Auditoría de la Calidad de Atención en Salud en los Establecimientos de Salud (Categorías I-3, I-4).
14	Parto institucional	30	Proyectos y/o acciones de mejora implementados (a partir de categoría I-3).
15	Cobertura de suplementación en adolescentes mujeres de 12 a 17 años	31	Implementación del proceso de higiene de manos en los establecimientos de salud (a partir de categoría I-3 y SMA).
<b>PREVENCIÓN Y CONTROL DE ITS, VIH Y HEPATITIS B - CANCER</b>		32	Implementación de la Autoevaluación del Proceso de Acreditación de establecimientos de salud (a partir de categoría I-1).
16	Procentaje de Población Masculina de 18 - 59 años Tamizados para VIH.	33	Cuenta con Plataforma de Atención al Usuario Externo – PAUS – SUSALUD (I-4)
17	Porcentaje de mujeres de 25 a 64 años con despistaje de Cancer de cuello uterino.	34	Cuenta con el libro de Reclamaciones (a partir de categoría I-1 y SMA).

Fuente: Unidad Planes y Programas RSAA

**DIRECCION EJECUTIVA - RED DE SALUD ALTO AMAZONAS**  
**OFICINA PLANEAMIENTO ESTRATEGICO.**  
**UNIDAD PLANEAMIENTO INSTITUCIONAL Y ORGANIZACION**  
**EVALUACION DE ACTIVIDADES DE SALUD ENERO – MARZO 2024**

**6.1.- CUANTITATIVO DE GESTION SANITARIA. –**

DIRECCION DE RED DE SALUD ALTO AMAZONAS		INDICADORES SANITARIOS. MICRORREDES DE SALUD DE SALUD / PUESTOS Y CENTROS DE SALUD.																								CONSOLIDADO RED DE SALUD ALTO AMAZONAS:										
EVALUACIÓN DE ACTIVIDADES DE SALUD ENERO - MARZO 2024		CONSOLIDADO YURIMAGUAS: HOSP. II-2 (01), IPRESS (02), C.S. I-4 (01), C.S. I-3 (09), P.S. I-2 (02), P.S. I-1 (35)					TENIENTE CESAR LOPEZ ROJAS: C.S. I-3 SHUCUSHYACU P.S. I-1 (08)					BALSAPUERTO: C.S. I-4 BALSAPUERTO, C.S. I-3 S.G. VARADERO. P.S. I-1 (17)					SANTA CRUZ: C.S. I-3 SANTA CRUZ P.S. I-2 (01), P.S. I-1 (09)					LAGUNAS: C.S. I-4 LAGUNAS P.S. I-1 (13)					JEBEROS: C.S. I-3 JEBEROS P.S. I-1 (05)					ENERO - MARZO 2024 HOSPITAL II-2 (01), IPRESS (02), C.S. I-4 (03), C.S. I-3 (13), P.S. I-2 (03), P.S. I-1 (87)				
INDICADORES DE GESTIÓN SANITARIA Puntaje máximo esperado 102 ESTRATEGIAS SANITARIAS ETAPAS DE VIDA PRIORIDADES REGIONALES		NUMERADOR	DENOMINADOR	LOGRADO	RESULTADO	CAUFIACION	NUMERADOR	DENOMINADOR	LOGRADO	RESULTADO	CAUFIACION	NUMERADOR	DENOMINADOR	LOGRADO	RESULTADO	CAUFIACION	NUMERADOR	DENOMINADOR	LOGRADO	RESULTADO	CAUFIACION	NUMERADOR	DENOMINADOR	LOGRADO	RESULTADO	CAUFIACION	NUMERADOR	DENOMINADOR	LOGRADO	RESULTADO	CAUFIACION	NUMERADOR	DENOMINADOR	LOGRADO	RESULTADO	CAUFIACION
Nº	ETAPA DE VIDA NIÑO					12					12					12						12					12						12			
1	Recien nacidos con 4 controles de CREDE.	436	2220	20	M	1	28	156	18	M	1	114	868	13	M	1	28	115	24	M	1	54	260	21	M	1	36	253	14	M	1	696	3,872	18	M	1
2	Recien Nacidos con visita domiciliaria	173	1568	11	M	1	1	135	1	M	1	77	356	22	M	1	15	88	17	M	1	32	285	11	M	1	33	105	31	M	1	331	2,537	13	M	1
3	Menores de 36 meses con Crecimiento y Desarrollo completo de acuerdo a su edad.	1276	6661	19	M	1	96	472	20	M	1	238	2436	10	M	1	65	331	20	M	1	196	784	25	M	1	85	695	12	M	1	1,956	11,379	17	M	1
4	Menores de 12 meses con vacuna completa para su edad.	101	1504	7	M	1	4	135	3	M	1	52	356	15	M	1	11	85	13	M	1	37	285	13	M	1	17	105	16	M	1	222	2,470	9	M	1
5	Niños y Niñas de 4 años con vacuna completa	210	1850	11	M	1	34	166	20	M	1	5	437	1	M	1	13	105	12	M	1	44	351	13	M	1	16	129	12	M	1	322	3,038	11	M	1
6	N° de establecimientos que reportar lectura del data logger, en forma mensual	13	14	93	B	3	1	1	100	B	3	5	5	100	B	3	4	4	100	B	3	5	5	100	B	3	1	1	100	B	3	29	30	97	B	3
7	Proporcion de IRAS COMPLICADAS en niños menores de 5 años.	1560	4320	36	M	1	100	364	27	M	1	310	1195	26	M	1	253	288	88	M	1	379	714	53	M	1	146	284	51	M	1	2,748	7,165	38	M	1
8	Proporcion de EDAS COMPLICADAS en niños menores de 5 años.	488	1874	26	M	1	48	194	25	M	1	91	481	19	M	1	75	263	29	M	1	164	576	28	M	1	58	303	19	M	1	924	3,691	25	M	1
9	Porcentaje de niños/as menores de 36 meses con suplementos de Hierro y otros micronutrientes	686	2459	28	M	1	59	174	34	M	1	135	899	15	M	1	27	122	22	M	1	91	289	31	M	1	78	260	30	M	1	1,076	4,203	26	M	1
10	Porcentaje de niños/as menores de 36 meses con diagnostico de anemia, que culminan su tratamiento de hierro	635	6661	10	M	1	40	472	8	M	1	137	2436	6	M	1	28	331	8	M	1	35	784	4	M	1	27	695	4	M	1	902	6,184	15	M	1
Nº	SALUD SEXUAL REPRODUCTIVA/GESTANTES					5					5					5						5					5						5			
11	Cobertura de parejas protegidas por métodos modernos	1377	4732	29	M	1	112	415	27	M	1	183	1081	17	M	1	140	272	51	M	1	227	1174	19	M	1	78	326	24	M	1	2,117	8,000	26	M	1
12	Proporción de gestantes que inician su 1era APN en el I TRIM	380	1891	20	M	1	30	160	19	M	1	93	410	23	M	1	20	105	19	M	1	60	320	19	M	1	20	125	16	M	1	603	3,011	20	M	1
13	Proporción de gestantes con 6 APN	351	1866	19	M	1	18	159	11	M	1	67	405	17	M	1	18	104	17	M	1	57	318	18	M	1	22	124	18	M	1	533	2,976	18	M	1
14	Parto institucional	371	1150	32	M	1	24	131	18	M	1	129	371	35	M	1	28	99	28	M	1	54	290	19	M	1	37	133	28	M	1	643	2,174	30	M	1
15	Cobertura de suplementación en adolescentes mujeres de 12 a 17 años	894	3680	24	M	1	12	233	5	M	1	104	709	15	M	1	109	209	52	M	1	158	584	27	M	1	92	193	48	M	1	1,369	5,608	24	M	1

**DIRECCION EJECUTIVA - RED DE SALUD ALTO AMAZONAS**  
**OFICINA PLANEAMIENTO ESTRATEGICO.**  
**UNIDAD PLANEAMIENTO INSTITUCIONAL Y ORGANIZACION**  
**EVALUACION DE ACTIVIDADES DE SALUD ENERO – MARZO 2024**

DIRECCION DE RED DE SALUD ALTO AMAZONAS		INDICADORES SANITARIOS. MICRORREDES DE SALUD DE SALUD / PUESTOS Y CENTROS DE SALUD.																								CONSOLIDADO RED DE SALUD ALTO AMAZONAS:										
EVALUACIÓN DE ACTIVIDADES DE SALUD ENERO - MARZO 2024		CONSOLIDADO YURIMAGUAS: HOSP. II-2 (01), IPRESS (02), C.S. I-4 (01), C.S. I-3 (09), P.S. I-2 (02), P.S. I-1 (35)					TENIENTE CESAR LOPEZ ROJAS: C.S. I-3 SHUCUSHYACU P.S. I-1 (08)					BALSAPUERTO: C.S. I-4 BALSAPUERTO, C.S. I-3 S.G. VARADERO. P.S. I-1 (17)					SANTA CRUZ: C.S. I-3 SANTA CRUZ P.S. I-2 (01), P.S. I-1 (09)					LAGUNAS: C.S. I-4 LAGUNAS P.S. I-1 (13)					JEBEROS: C.S. I-3 JEBEROS P.S. I-1 (05)					ENERO - MARZO 2024 HOSPITAL II-2 (01), IPRESS (02), C.S. I-4 (03), C.S. I-3 (13), P.S. I-2 (03), P.S. I-1 (87)				
INDICADORES DE GESTIÓN SANITARIA Puntaje máximo esperado 102 ESTRATEGIAS SANITARIAS ETAPAS DE VIDA PRIORIDADES REGIONALES		NUMERADOR	DENOMINADOR	LOGRADO	RESULTADO	CALIFICACION	NUMERADOR	DENOMINADOR	LOGRADO	RESULTADO	CALIFICACION	NUMERADOR	DENOMINADOR	LOGRADO	RESULTADO	CALIFICACION	NUMERADOR	DENOMINADOR	LOGRADO	RESULTADO	CALIFICACION	NUMERADOR	DENOMINADOR	LOGRADO	RESULTADO	CALIFICACION	NUMERADOR	DENOMINADOR	LOGRADO	RESULTADO	CALIFICACION	NUMERADOR	DENOMINADOR	LOGRADO	RESULTADO	CALIFICACION
Nº	PREVENCIÓN Y CONTROL DE ITS, VIH Y HEPATITIS B - CANCER					2					2					2					2					2					2					2
16	Porcentaje de Población Masculina de 18 - 59 años Tamizados para VIH.	325	5409	6	M	1	36	452	8	M	1	213	1335	16	M	1	139	305	46	M	1	44	1070	4	M	1	7	400	2	M	1	764	8,971	9	M	1
17	Porcentaje de mujeres de 25 a 64 años con despistaje de Cancer de cuello uterino.	393	4336	9	M	1	11	422	3	M	1	36	516	7	M	1	4	342	1	M	1	2	601	0	M	1	12	368	3	M	1	458	6,585	7	M	1
	PREVENCIÓN Y CONTROL DE TUBERCULOSIS					7					5					5					7					7					3					7
18	Proporción de abandono a tratamiento antituberculosis de TB Sensible	0	22	0	M	1	0	1	0	M	1	0	2	0	M	1	0	1	0	M	1	0	3	0	M	1	0	1	0	M	1	0	30	0	M	1
19	Proporción de Contactos Examinados	118	118	100	B	3	4	4	100	B	3	12	12	100	B	3	1	1	100	B	3	18	18	100	B	3	0	2	0	M	1	153	155	99	B	3
20	Proporción de Sintomáticos Respiratorios Frotis Positivo	863	671	129	B	3	56	80	70	M	1	118	194	61	M	1	129	49	263	B	3	276	176	157	B	3	39	65	60	M	1	1,481	1,235	120	B	3
Nº	NO TRANSMISIBLES					6					6					7					7					9					7					6
21	Población con Hipertension arterial recibe tratamiento	103	552	19	M	1	1	25	4	M	1	0	20	0	M	1	2	35	6	M	1	125	130	96	B	3	0	50	0	M	1	231	812	28	M	1
22	De 5 años a más con Valoracion clinica de factor de riesgo	1019	6973	15	M	1	14	300	5	M	1	236	972	24	M	1	172	256	67	R	2	81	814	10	M	1	117	302	39	M	1	1,639	9,617	17	M	1
23	Poblacion con Diabetes Mellitus recibe tratamiento	57	428	13	M	1	0	15	0	M	1	0	8	0	M	1	1	15	7	M	1	46	65	71	R	2	16	30	53	R	2	120	561	21	M	1
24	Porcentaje de Población Adulto Mayor con Valoración Clínica (VACAM)	234	956	24	M	1	0	8	0	M	1	26	38	68	R	2	25	180	14	M	1	8	37	22	M	1	15	68	22	M	1	308	1,287	24	M	1
25	Exámenes de tamizaje y diagnóstico de personas con errores refractivos	753	5262	14	M	1	145	392	37	M	1	163	1809	9	M	1	116	313	37	M	1	244	898	27	M	1	131	396	33	M	1	1,552	9,070	17	M	1
26	Atencion de niños de 6 meses a 11 años con 2da aplicación de Fluor Gel y Fluor Barniz	234	2701	9	M	1	18	200	9	M	1	12	200	6	M	1	17	200	9	M	1	22	500	4	M	1	19	200	10	M	1	322	4,001	8	M	1

**DIRECCION EJECUTIVA - RED DE SALUD ALTO AMAZONAS**  
**OFICINA PLANEAMIENTO ESTRATEGICO.**  
**UNIDAD PLANEAMIENTO INSTITUCIONAL Y ORGANIZACION**  
**EVALUACION DE ACTIVIDADES DE SALUD ENERO – MARZO 2024**

DIRECCION DE RED DE SALUD ALTO AMAZONAS		INDICADORES SANITARIOS. MICRORREDES DE SALUD DE SALUD / PUESTOS Y CENTROS DE SALUD.																								CONSOLIDADO RED DE SALUD ALTO AMAZONAS:										
EVALUACIÓN DE ACTIVIDADES DE SALUD ENERO - MARZO 2024		CONSOLIDADO YURIMAGUAS: HOSP. II-2 (01), IPRESS (02), C.S. I-4 (01), C.S. I-3 (09), P.S. I-2 (02), P.S. I-1 (35)					TENIENTE CESAR LOPEZ ROJAS: C.S. I-3 SHUCUSHYACU P.S. I-1 (08)					BALSAPUERTO: C.S. I-4 BALSAPUERTO, C.S. I-3 S.G. VARADERO. P.S. I-1 (17)					SANTA CRUZ: C.S. I-3 SANTA CRUZ P.S. I-2 (01), P.S. I-1 (09)					LAGUNAS: C.S. I-4 LAGUNAS P.S. I-1 (13)					JEBEROS: C.S. I-3 JEBEROS P.S. I-1 (05)					ENERO - MARZO 2024 HOSPITAL II-2 (01), IPRESS (02), C.S. I-4 (03), C.S. I-3 (13), P.S. I-2 (03), P.S. I-1 (87)				
INDICADORES DE GESTIÓN SANITARIA Puntaje máximo esperado 102 ESTRATEGIAS SANITARIAS ETAPAS DE VIDA PRIORIDADES REGIONALES		NUMERADOR	DENOMINADOR	LOGRADO	RESULTADO	CALIFICACION	NUMERADOR	DENOMINADOR	LOGRADO	RESULTADO	CALIFICACION	NUMERADOR	DENOMINADOR	LOGRADO	RESULTADO	CALIFICACION	NUMERADOR	DENOMINADOR	LOGRADO	RESULTADO	CALIFICACION	NUMERADOR	DENOMINADOR	LOGRADO	RESULTADO	CALIFICACION	NUMERADOR	DENOMINADOR	LOGRADO	RESULTADO	CALIFICACION	NUMERADOR	DENOMINADOR	LOGRADO	RESULTADO	CALIFICACION
<b>Nº</b>	<b>CALIDAD</b>					<b>18</b>					<b>18</b>					<b>12</b>					<b>10</b>					<b>12</b>					<b>18</b>					<b>14</b>
27	Cuenta con el Plan de Gestión de la Calidad en Salud aprobado (Categorías I-3, I-4)	9	9	100	B	3	1	1	100	B	3	0	2	0	M	1	0	1	0	M	1	0	1	0	M	1	1	1	100	B	3	11	15	73	R	2
28	Cuenta con el Registro, Notificación y Análisis de la ocurrencia de incidentes y/o Eventos Adversos en Salud en los establecimientos de salud (Categorías I-3, I-4 y SMA).	8	9	89	B	3	1	1	100	B	3	0	2	0	M	1	0	1	0	M	1	0	1	0	M	1	1	1	100	B	3	10	15	67	R	2
29	Tiene implementado la Auditoría de la Calidad de Atención en Salud en los Establecimientos de Salud (Categorías I-3, I-4).	1	9	11	M	1	0	1	0	M	1	0	2	0	M	1	0	1	0	M	1	0	1	0	M	1	0	1	0	M	1	1	15	7	M	1
30	Proyectos y/o acciones de mejora implementados (a partir de categoría I-3).	9	9	100	B	3	1	1	100	B	3	0	2	0	M	1	0	1	0	M	1	0	1	0	M	1	1	1	100	B	3	11	15	73	R	2
31	Implementación del proceso de higiene de manos en los establecimientos de salud (a partir de categoría I-3 y SMA).	8	9	89	B	3	1	1	100	B	3	0	2	0	M	1	0	1	0	M	1	1	1	0	M	1	1	1	100	B	3	10	15	67	R	2
32	Implementación de la Autoevaluación del Proceso de Acreditación de establecimientos de salud (a partir de categoría I-1).	0	9	0	M	1	0	1	0	M	1	0	2	0	M	1	0	1	0	M	1	0	1	0	M	1	0	1	0	M	1	0	15	0	M	1
33	Cuenta con Plataforma de Atención al Usuario Externo – PAUS – SUSALUD (I-4)	1	9	11	M	1	0	1	0	M	1	1	1	100	B	3	0	1	0	M	1	1	1	100	B	3	0	1	0	M	1	3	14	21	M	1
34	Cuenta con el libro de Reclamaciones (a partir de categoría I-1 y SMA).	9	9	100	B	3	1	1	100	B	3	2	2	100	B	3	1	1	100	B	3	1	1	100	B	3	1	1	100	B	3	15	15	100	B	3
EVALUACION DE LA GESTION SANITARIA		PUNTAJE LOGRADO 69.8					PUNTAJE LOGRADO 48					PUNTAJE LOGRADO 43					PUNTAJE LOGRADO 43					PUNTAJE LOGRADO 47					PUNTAJE LOGRADO 47					PUNTAJE LOGRADO 46				
		PUNTAJE ESPERADO 102					PUNTAJE ESPERADO 102					PUNTAJE ESPERADO 102					PUNTAJE ESPERADO 102					PUNTAJE ESPERADO 102					PUNTAJE ESPERADO 102					PUNTAJE ESPERADO 102				
		MALO 68.4					MALO 47.1					MALO 42.2					MALO 42.2					MALO 46.1					MALO 46.1					MALO 45.1				
AAAA/JJPV/DPT/MLTR																																				

**6.2.- INDICADORES ADMINISTRATIVOS 2024.-**

<b>EVALUACIÓN:</b>	<b>N° DE FICHA TECNICA</b>
<b>INDICADORES DE GESTIÓN ADMINISTRATIVA</b> <b>Puntaje máximo esperado 18</b>	
<b>SERVICIOS DE SALUD</b>	
Produccion hora - médico	<a href="#">49</a>
Produccion hora - enfermera	<a href="#">50</a>
Produccion hora - obstetra	<a href="#">51</a>
<b>ECONOMIA - RENDICIONES DE CUENTA</b>	
Montos remesados rendidos oportunamente	<a href="#">52</a>
<b>MEDICAMENTOS, INSUMOS Y DROGAS</b>	
Disponibilidad de medicamentos (total) según categoría EESS	<a href="#">53</a>
<b>SALUD AMBIENTAL</b>	
Porcentaje de hogares con acceso agua segura de consumo humano	<a href="#">54</a>

**DIRECCION EJECUTIVA - RED DE SALUD ALTO AMAZONAS**  
**OFICINA PLANEAMIENTO ESTRATEGICO.**  
**UNIDAD PLANEAMIENTO INSTITUCIONAL Y ORGANIZACION**  
**EVALUACION DE ACTIVIDADES DE SALUD ENERO – MARZO 2024**

**6.3.- CUANTITATIVO DE GESTION ADMINISTRATIVA. -**

DIRECCION DE RED DE SALUD ALTO AMAZONAS		INDICADORES SANITARIOS. MICRORREDES DE SALUD DE SALUD / PUESTOS Y CENTROS DE SALUD.																								CONSOLIDADO RED DE SALUD ALTO AMAZONAS:										
EVALUACIÓN DE ACTIVIDADES DE SALUD ENERO - MARZO 2024		CONSOLIDADO YURIMAGUAS: HOSP. II-2 (01), IPRESS (02), C.S. I-4 (01), C.S. I-3 (09), P.S. I-2 (02), P.S. I-1 (35)					TENIENTE CESAR LOPEZ ROJAS: C.S. I-3 SHUCUSHYACU  P.S. I-1 (08)					BALSAPUERTO: C.S. I-4 BALSAPUERTO, C.S. I-3 S.G. VARADERO.  P.S. I-1 (17)					SANTA CRUZ: C.S. I-3 SANTA CRUZ  P.S. I-2 (01), P.S. I-1 (09)					LAGUNAS: C.S. I-4 LAGUNAS  P.S. I-1 (13)					JEBEROS: C.S. I-3 JEBEROS  P.S. I-1 (05)					ENERO - MARZO 2024  HOSPITAL II-2 (01), IPRESS (02), C.S. I-4 (03), C.S. I-3 (13), P.S. I-2 (03), P.S. I-1 (87)				
INDICADORES DE GESTIÓN ADMINISTRATIVA Puntaje máximo esperado 18 ESTRATEGIAS SANITARIAS ETAPAS DE VIDA PRIORIDADES REGIONALES		NUMERADOR	DENOMINADOR	LOGRADO	RESULTADO	CALIFICACION	NUMERADOR	DENOMINADOR	LOGRADO	RESULTADO	CALIFICACION	NUMERADOR	DENOMINADOR	LOGRADO	RESULTADO	CALIFICACION	NUMERADOR	DENOMINADOR	LOGRADO	RESULTADO	CALIFICACION	NUMERADOR	DENOMINADOR	LOGRADO	RESULTADO	CALIFICACION	NUMERADOR	DENOMINADOR	LOGRADO	RESULTADO	CALIFICACION	NUMERADOR	DENOMINADOR	LOGRADO	RESULTADO	CALIFICACION
Nº	ESTADISTICA E INFORMATICA				3					3					3					3					3					3					3	
1	Produccion hora - Médico	19061	33099	1	M	1	651	1,320	0	M	1	2167	3300	1	M	1	766	2,640	0	M	1	2,311	3,960	1	M	1	1,053	2,640	0	M	1	26,009	46,959	1	M	1
2	Produccion hora - Enfermera	18871	29952	1	M	1	899	2,970	0	M	1	3311	6930	0	M	1	726	1,980	0	M	1	2,160	3,960	1	M	1	733	990	1	M	1	26,700	46,782	1	M	1
3	Produccion hora - Obstetra	18953	40590	0	M	1	836	2,628	0	M	1	3108	6930	0	M	1	1,015	2,628	0	M	1	1,950	4,950	0	M	1	2,119	3,618	1	M	1	27,981	61,344	0	M	1
	ECONOMIA - RENDICIONES DE CUENTA				1						1					1					1					1					1					
4	Montos remesados y rendidos oportuna	0	9	0	M	1	0	1	0	M	1	0	1	0	M	1	0	1	0	M	1	0	1	0	M	1	0	1	0	M	1	0	14	0	M	1
	MEDICAMENTOS, INSUMOS Y DROGAS				2						3					2					2					2					2					
5	Disponibilidad de Medicamentos (total) según categoría EESS	1928	2919	66	R	2	1432	1701	84	B	3	2571	3687	70	R	2	1768	2331	76	R	2	2148	2786	77	R	2	1042	1356	77	R	2	10,889	14,780	74	R	2
	SALUD AMBIENTAL				1						1					1					1					1					1					
6	Porcentaje de hogares con acceso agua segura de consumo humano	2347	8040	29	M	1	225	900	25	M	1	310	1260	25	M	1	200	900	22	M	1	290	1100	26	M	1	225	840	27	M	1	3,597	13,040	28	M	1
	EVALUACION DE LA GESTION SANITARIA	PUNTAJE LOGRADO				7.0	PUNTAJE LOGRADO				8	PUNTAJE LOGRADO				7	PUNTAJE LOGRADO				7	PUNTAJE LOGRADO				7	PUNTAJE LOGRADO				7					
		PUNTAJE ESPERADO				18	PUNTAJE ESPERADO				18	PUNTAJE ESPERADO				18	PUNTAJE ESPERADO				18	PUNTAJE ESPERADO				18	PUNTAJE ESPERADO				18					
		MALO				38.9	MALO				44.4	MALO				38.9	MALO				38.9	MALO				38.9	MALO				38.9					

# **ANEXO 10**

**EVALUACION DE ACTIVIDADES DE SALUD**  
**RED DE SALUD ALTO AMAZONAS**  
**ENERO - MARZO 2024**

**POBLACION 125,163 HABITANTES**

ACTIVIDADES E.S. MATERNO PERINATAL Y PPF.	UNIDAD DE MEDIDA	META ANUAL	TOTAL ACUMULADO	%
			Nº	
<b>ATENCION PRENATAL REENFOCADA</b>				
Proporción de gestantes que inician su 1er APN en el I Trimestre	Gestante Atendida	3173	564	17.8
Porcentaje de Gestante con paquete preventivo completo	Gestante Protegida	3819	676	17.7
Proporción de gestantes con 6 APN	Gestante controlada	3224	432	13.4
Porcentaje de gestantes, suplementadas con hierro, ácido fólico y dosaje de hemoglobina.	Gestante Suplementada	3355	338	10.1
Porcentaje de Deserción de gestantes a la Atención Prenatal.		1530	100	6.6
Tamisaje para VIH/SIDA en gestantes en la 1° APN.	Gestante Tamizada	3648	666	18.3
Tamisaje para SIFILIS en gestantes en la 1° APN.	Gestante Tamizada	3730	680	18.2
Tamisaje para HEPATITIS B en gestantes en la 1° APN.	Gestante Tamizada	3645	663	18.2
Porcentaje de embarazo en Adolescente (Entre los 12 y 17 años)	Adolescente Atendida	1350	206	15.3
Partos Institucionales	Parto Atendido	3086	261	8.5
Porcentaje de Puerperas Controladas	Puerpera Controlada	3092	355	11.5
Muerte Materna	Gestante Fallecida	196	0	0.0
Gestantes Atendidas con PAP	Gestante Tamizada	3394	51	1.5
Vacuna antitetánica a la gestante	Gestante protegida	1308	72	5.5
Examen de laboratorio completo	Gestante examinada	3940	661	16.8
Violencia Basada en Género	Gestante Tamizada	3821	767	20.1
Ecografía Obstétrica	Gestante examinada	3752	491	13.1
Atención Odontológica	Gestante examinada	2162	263	12.2
Visita domiciliaria	Gestante Visitada	4228	657	15.5
<b>POBLACION ACCEDE A METODOS DE PLANIFICACION FAMILIAR.</b>		<b>2487</b>	<b>344</b>	<b>13.8</b>
Método DIU	Pareja Protegida	8	0	0.0
Método hormonal oral combinado	Pareja Protegida	2389	573	24.0
Método hormonal inyectable trimestral	Pareja Protegida	5138	984	19.1
Método hormonal inyectable mensual	Pareja Protegida	1063	210	19.7
Método IMPLANTE	Pareja Protegida	1067	150	14.1
Método de Barrera/ Preservativo masculino	Pareja Protegida	3782	708	18.7
Método de Barrera/ Preservativo femenino	Pareja Protegida	95	1	1.1

Método de Lactancia Materna (MELA)	Pareja Protegida	<b>79</b>	<b>2</b>	2.5
Metodo de abstinencia periódica	Pareja Protegida	<b>50</b>	<b>1</b>	2.0
Anticonceptivo oral de emergencia	Atención	<b>121</b>	<b>1</b>	0.8
<b>POBLACION ACCEDE A SERVICIOS DE CONSEJERIA EN SALUD SEXUAL Y REPRODUCTIVA</b>		<b>0</b>	<b>0</b>	#¡DIV/0!
Orientación/ Consejería en Salud Sexual y Reproductiva	Atencion	<b>16786</b>	<b>3402</b>	20.3
Captación de mujeres con demanda insatisfecha de PF	Atencion	<b>1614</b>	<b>34</b>	2.1
Atención Pre-Concepcional	Atencion	<b>364</b>	<b>8</b>	2.2
<b>ACCESO AL SISTEMA DE REFERENCIA INSTITUCIONAL</b>		<b>0</b>	<b>0</b>	#¡DIV/0!
Referencia de FONP- Funciones Obstétricas Neonatales Primarias	Caso referido	<b>418</b>	<b>93</b>	22.2
Referencia de FONB-Funciones Obstétricas Neonatales Básicas	Caso referido	<b>298</b>	<b>52</b>	17.4
<b>ATENCION DEL RECIEN NACIDO NORMAL</b>		<b>0</b>	<b>0</b>	#¡DIV/0!
Atención inmediata del Recien nacido	Recien nacido	<b>2179</b>	<b>270</b>	12.4

**EVALUACION ANUAL DE ACTIVIDADES DE SALUD.**  
**ENERO - MARZO**  
**AÑO 2,024**

ACTIVIDADES IRA	UNIDAD DE MEDIDA	META ANUAL	TOTAL ACUMULADO	%
			Nº	
<b>CONTROL ENF. RESPIRATORIA</b>				
MENOR DE 2 MESES	Caso Tratado.	505	35	6.9
NEUM. GRAVE ENF.MUY GRAVE	Caso Tratado.	24	1	4.2
<b>DE 2 MESES A 4 AÑOS</b>		<b>206</b>	<b>36</b>	<b>17.5</b>
NEUMONIA	Caso Tratado.	238	12	5.0
NEUMONIA GRAVE	Caso Tratado.	35	1	2.9
ENFERMEDAD MUY GRAVE	Caso Tratado.	14	0	0.0
NO NEUMONIA	Caso Tratado.	9934	832	8.4
SOBA	Caso Tratado.	434	41	9.4
<b>MENOR DE 5 AÑOS</b>		<b>180</b>	<b>38</b>	<b>21.1</b>
OMA	Caso Tratado.	373	17	4.6
FAPA	Caso Tratado.	4814	419	8.7
<b>ACTIVIDADES COMPLEMENTARIAS</b>		<b>0</b>	<b>0</b>	<b>#¡DIV/0!</b>
<b>FALLECIDO NEUM.GRAV.ENF.MUY G.</b>	Fallecido	2	0	0.0
<b>Hosp.x Neumomía Grave y/o E.M.G.</b>	Hosp.	5	1	20.0
VISITAS SEGUIM.NIÑOS C/NEUMONIA	Visitas	591	19	3.2
SESIÓN EDUCATIVA EXTRAMURAL	Sesión	66	2	3.0
SESIÓN EDUC. CLUB DE MADRES	Sesión	32	2	6.3
SESIÓN EDUCATIVA INTRAMURAL	Sesión	91	5	5.5
CAMPAÑA DIFUSIÓN RADIAL	Campaña	10	1	10.0
CAPACITACION PROFESIONAL	Capacitación.	36	3	8.3
CAPACITACION TEC. ENF.	Capacitación.	49	2	4.1
CAPACITACIÓN A PROMOTORES	Capacitación.	65	2	3.1
EVALUACION	Evaluación.	56	12	21.4
SPOT TELEVISIVOS	Spot T.V.	11	0	0.0

EVALUACION ANUAL DE ACTIVIDADES DE SALUD.

ENERO - MARZO

AÑO 2,024

ACTIVIDADES ENFERMEDADES DIARREICAS AGUDAS	UNIDAD DE MEDIDA	META ANUAL	TOTAL ACUMULADO	%
			Nº	
<b>CONTROL ENF. DIARREICAS A.</b>				
<b>MENOR DE 5 AÑOS</b>	Caso Tratado.	<b>150</b>	<b>14</b>	9.3
<b>TIPOS DE DIARREA</b>	Caso Tratado.	<b>0</b>	<b>0</b>	#¡DIV/0!
DIARREA ACUOSA	Caso Tratado.	<b>2549</b>	<b>231</b>	9.1
DIARREA DISENTERICA	Caso Tratado.	<b>933</b>	<b>3</b>	0.3
DIARREA PERSISTENTE	Caso Tratado.	<b>1161</b>	<b>130</b>	11.2
SOSPECHOSO DE COLERA	Caso Tratado.	<b>40</b>	<b>0</b>	0.0
<b>GRADO DE HIDRATACION</b>		<b>0</b>	<b>0</b>	#¡DIV/0!
EDA S/DESHIDRATACION	Caso Tratado.	<b>2758</b>	<b>291</b>	10.6
EDA C/DESHIDRATACION	Caso Tratado.	<b>394</b>	<b>9</b>	2.3
EDA C/DESHIDRATACION Y SHOCK	Caso Tratado.	<b>312</b>	<b>0</b>	0.0
<b>TRATAMIENTOS UTILIZADOS</b>		<b>120</b>	<b>0</b>	0.0
PLAN A	Caso Tratado.	<b>2948</b>	<b>245</b>	8.3
PLAN B	Caso Tratado.	<b>318</b>	<b>5</b>	1.6
PLAN C	Caso Tratado.	<b>289</b>	<b>0</b>	0.0
<b>MAYOR DE 5 AÑOS</b>		<b>34</b>	<b>22</b>	64.7
<b>TIPOS DE DIARREA</b>		<b>0</b>	<b>0</b>	#¡DIV/0!
DIARREA ACUOSA	Caso Tratado.	<b>1645</b>	<b>194</b>	11.8
DIARREA DISENTERICA	Caso Tratado.	<b>325</b>	<b>8</b>	2.5
DIARREA PERSISTENTE	Caso Tratado.	<b>626</b>	<b>62</b>	9.9
SOSPECHOSO DE COLERA	Caso Tratado.	<b>24</b>	<b>0</b>	0.0
<b>GRADO DE HIDRATACION</b>		<b>0</b>	<b>0</b>	#¡DIV/0!
DIARREA S/DESHIDRATACION	Caso Tratado.	<b>1899</b>	<b>224</b>	11.8
DIARREA C/DESHIDRATACION	Caso Tratado.	<b>212</b>	<b>1</b>	0.5
DIARREA C/DESHIDRAT. SEVERA	Caso Tratado.	<b>196</b>	<b>0</b>	0.0
<b>RESPUESTA AL TRATAMIENTO</b>		<b>0</b>	<b>0</b>	#¡DIV/0!
PLAN A 4Aa Curado.	Caso Tratado.	<b>2055</b>	<b>173</b>	8.4
4Aa Fracaso.		<b>180</b>	<b>2</b>	1.1
PLAN B 4Bb Mejorado.	Caso Tratado.	<b>485</b>	<b>2</b>	0.4
4Bb Fracaso.		<b>176</b>	<b>2</b>	1.1
PLAN C 4Cc Mejorado.	Caso Tratado.	<b>189</b>	<b>0</b>	0.0
4Cc Fallecido.		<b>157</b>	<b>0</b>	0.0
<b>HOSPITALIZADOS</b>		<b>0</b>	<b>0</b>	#¡DIV/0!
Por Diarrea	Caso Tratado.	<b>21</b>	<b>2</b>	9.5
<b>ACTIVIDADES COMPLEMENT.</b>		<b>0</b>	<b>0</b>	#¡DIV/0!
VIVIENDAS PROGRAMADAS	Vivienda Programada	<b>1040</b>	<b>201</b>	19.3
VIVIENDAS PRIORIZADAS	Vivienda Priorizada	<b>795</b>	<b>138</b>	17.4
VIVIENDA SID ADECUADO	Vivienda Intervenida	<b>490</b>	<b>0</b>	0.0
VIVIENDA INTERV 3 VECES. PROGRAMAD.	Vivienda Intervenida	<b>625</b>	<b>0</b>	0.0
VISITAS DOMICILIARIAS REAL.	Visitas Domiciliarias	<b>2086</b>	<b>12</b>	0.6
SESIONES EDUCATIVAS	Charlas	<b>83</b>	<b>2</b>	2.4
<b>ATENCIONES POR EDA.</b>		<b>0</b>	<b>0</b>	#¡DIV/0!
Total de casos nuevos + Conbroles + Reingr	Casos	<b>3004</b>	<b>225</b>	7.5
<b>TOTAL DE ATENDIDOS.</b>		<b>0</b>	<b>30</b>	#¡DIV/0!
Por todas las Diarreas	Atendidos	<b>4606</b>	<b>470</b>	10.2
Por todas las Causas	Atendidos	<b>7443</b>	<b>1313</b>	17.6
<b>CAPACITACION</b>		<b>4</b>	<b>0</b>	0.0
TECNICOS	Capacitación	<b>49</b>	<b>2</b>	4.1
CAMPAÑA DIFUSION RADIAL	Campaña	<b>15</b>	<b>0</b>	0.0
EVALUACION	Evaluación	<b>56</b>	<b>13</b>	23.2

## EVALUACION ANUAL DE ACTIVIDADES DE SALUD.

ENERO - MARZO

AÑO 2,024

ACTIVIDADES CRECIMIENTO Y DESARROLLO	UNIDAD DE MEDIDA	META ANUAL	TOTAL ACUMULADO	%
			Nº	
<b>ATENDIDO</b>				
<b>R. NACIDO 0-28 Dias</b>	ATENDIDO	<b>3024</b>	<b>571</b>	18.9
MENOR 1 AÑO	ATENDIDO	<b>4795</b>	<b>1567</b>	32.7
DE 1 AÑO	ATENDIDO	<b>3761</b>	<b>873</b>	23.2
DE 2 AÑOS	ATENDIDO	<b>3422</b>	<b>722</b>	21.1
DE 3 AÑOS	ATENDIDO	<b>3407</b>	<b>577</b>	16.9
DE 4 AÑOS	ATENDIDO	<b>3521</b>	<b>490</b>	13.9
DE 5 A 11 AÑOS	ATENDIDO	<b>13032</b>	<b>995</b>	7.6
<b>ATENCIONES</b>		<b>0</b>	<b>0</b>	#¡DIV/0!
<b>R. NACIDO 0-28 Dias</b>	ATENC.	<b>6551</b>	<b>1619</b>	24.7
MENOR DE 1 AÑO	ATENC.	<b>17868</b>	<b>5180</b>	29.0
DE 1 AÑO	ATENC.	<b>10299</b>	<b>2269</b>	22.0
DE 2 AÑOS	ATENC.	<b>7217</b>	<b>1516</b>	21.0
DE 3 AÑOS	ATENC.	<b>6828</b>	<b>1141</b>	16.7
DE 4 AÑOS	ATENC.	<b>7653</b>	<b>994</b>	13.0
DE 5 A 11 AÑOS	ATENC.	<b>13325</b>	<b>969</b>	7.3
<b>1ER CONTROL</b>		<b>0</b>	<b>0</b>	#¡DIV/0!
R.NACIDO 0-28 Dias	CONTROL.	<b>3150</b>	<b>370</b>	11.7
MENOR DE 1 AÑO	CONTROL.	<b>3738</b>	<b>939</b>	25.1
DE 1 AÑO	CONTROL.	<b>3562</b>	<b>623</b>	17.5
DE 2 AÑOS	CONTROL.	<b>3374</b>	<b>552</b>	16.4
DE 3 AÑOS	CONTROL.	<b>3337</b>	<b>417</b>	12.5
DE 4 AÑOS	CONTROL.	<b>3490</b>	<b>415</b>	11.9
DE 5 A 11 Años	CONTROL.	<b>13180</b>	<b>958</b>	7.3
<b>CONTROLADOS</b>		<b>0</b>	<b>0</b>	#¡DIV/0!
<b>R. NACIDO 0-28 Dias</b>	CONTROL.	<b>3142</b>	<b>904</b>	28.8
MENOR DE 1 AÑO	CONTROL.	<b>4747</b>	<b>2209</b>	46.5
DE 1 AÑO	CONTROL.	<b>3447</b>	<b>1022</b>	29.6
DE 2 AÑOS	CONTROL.	<b>3497</b>	<b>735</b>	21.0
DE 3 AÑOS	CONTROL.	<b>3362</b>	<b>551</b>	16.4
DE 4 AÑOS	CONTROL.	<b>3520</b>	<b>467</b>	13.3
DE 5 A 11 AÑOS	CONTROL.	<b>13185</b>	<b>1000</b>	7.6
<b>LACTANCIA MATERNA EXCLUSIVA.</b>	L.M.E.	<b>5314</b>	<b>1506</b>	28.3
<b>ALIMENTACION COMPLEMENTARIA</b>		<b>388</b>	<b>0</b>	0.0
7-11 MESES	ALIM.C.	<b>5684</b>	<b>554</b>	9.7
12-23 MESES	ALIM.C.	<b>5083</b>	<b>686</b>	13.5
<b>RIESGO NUTRICIONAL CAPTADOS</b>		<b>0</b>	<b>0</b>	#¡DIV/0!
MENOR DE 1 AÑO	RIES.NUTR.	<b>2008</b>	<b>79</b>	3.9
DE 1 AÑO	RIES.NUTR.	<b>1985</b>	<b>65</b>	3.3
DE 2 AÑOS	RIES.NUTR.	<b>1564</b>	<b>40</b>	2.6
DE 3 AÑOS	RIES.NUTR.	<b>1731</b>	<b>30</b>	1.7
DE 4 AÑOS	RIES.NUTR.	<b>1722</b>	<b>22</b>	1.3
DE 5-11 AÑOS	RIES.NUTR.	<b>7504</b>	<b>9</b>	0.1
<b>RIESGO NUTRICIONALRECUP.</b>		<b>0</b>	<b>0</b>	#¡DIV/0!
MENOR 1 AÑO	R.N.RECUP.	<b>1552</b>	<b>7</b>	0.5
DE 1 AÑO	R.N.RECUP.	<b>1608</b>	<b>16</b>	1.0
DE 2 AÑOS	R.N.RECUP.	<b>1455</b>	<b>9</b>	0.6
D3 3 AÑOS	R.N.RECUP.	<b>1524</b>	<b>13</b>	0.9
DE 4 AÑOS	R.N.RECUP.	<b>1595</b>	<b>6</b>	0.4
DE 5-11 AÑOS	R.N.RECUP.	<b>7102</b>	<b>24</b>	0.3
<b>Recien Nacidos Atendidos Cred</b>	RN Atendido	<b>3289</b>	<b>482</b>	14.7
<b>R.N CON BAJO PESO AL NACER</b>	R. N.C.	<b>165</b>	<b>20</b>	12.1
<b>NIÑO B.P.NACER RECUP.</b>	B.P.N.R	<b>169</b>	<b>7</b>	4.1
<b>NIÑO DESNUTRIDO AGUDO</b>		<b>0</b>	<b>0</b>	#¡DIV/0!
MENOR 1 AÑO	DES.AGUD	<b>1092</b>	<b>2</b>	0.2
DE 1 AÑO		<b>1038</b>	<b>3</b>	0.3
DE 2 AÑOS		<b>915</b>	<b>4</b>	0.4
DE 3 AÑOS		<b>927</b>	<b>6</b>	0.6
DE 4 AÑOS		<b>1028</b>	<b>4</b>	0.4

<b>DESNUTRIDO AGUDO RECUP.</b>		<b>0</b>	<b>0</b>	#iDIV/0!
MENOR 1 AÑO	D/A/R	<b>1032</b>	<b>4</b>	0.4
DE 1 AÑO		<b>1016</b>	<b>3</b>	0.3
DE 2 AÑOS		<b>900</b>	<b>3</b>	0.3
DE 3 AÑOS		<b>906.1</b>	<b>3</b>	0.3
DE 4 AÑOS		<b>1025.8</b>	<b>5</b>	0.5
<b>DESNUTRIDO GLOBAL</b>		<b>0</b>	<b>0</b>	#iDIV/0!
MENOR DE 1 AÑO	D/G	<b>1051</b>	<b>109</b>	10.4
DE 1 AÑO		<b>1043</b>	<b>86</b>	8.2
DE 2 AÑOS		<b>890</b>	<b>70</b>	7.9
DE 3 AÑOS		<b>950</b>	<b>51</b>	5.4
DE 4 AÑOS		<b>1054</b>	<b>40</b>	3.8
DE 5 A 11 AÑOS		<b>3360</b>	<b>34</b>	1.0
<b>NIÑO DESNUTRID.GLOB.RECUP.</b>		<b>0</b>	<b>10</b>	#iDIV/0!
MENOR 1 AÑO		<b>929</b>	<b>13</b>	1.4
DE 1 AÑO	Desn.Gl.Rec.	<b>911</b>	<b>18</b>	2.0
DE 2 AÑOS		<b>793</b>	<b>20</b>	2.5
DE 3 AÑOS		<b>842</b>	<b>22</b>	2.6
DE 4 AÑOS		<b>930.4</b>	<b>16</b>	1.7
DE 5 A 11 AÑOS		<b>2990</b>	<b>18</b>	0.6
<b>NIÑO CON DESNUTRICIÓN CRONICA</b>	D.Crónico	<b>0</b>	<b>0</b>	#iDIV/0!
MENOR 1 AÑO		<b>773.8</b>	<b>64</b>	8.3
DE 1 AÑO		<b>1207</b>	<b>88</b>	7.3
DE 2 AÑOS		<b>1032.2</b>	<b>63</b>	6.1
DE 3 AÑOS		<b>1095.8</b>	<b>42</b>	3.8
DE 4 AÑOS		<b>1157.2</b>	<b>23</b>	2.0
<b>NIÑO DESNUT. CRÓNICO RECUP.</b>	D.C. Recup.	<b>0</b>	<b>0</b>	#iDIV/0!
MENOR 1 AÑO		<b>968.48</b>	<b>19</b>	2.0
DE 1 AÑO		<b>946.8</b>	<b>15</b>	1.6
DE 2 AÑOS		<b>830.32</b>	<b>18</b>	2.2
DE 3 AÑOS		<b>890.48</b>	<b>18</b>	2.0
DE 4 AÑOS		<b>973</b>	<b>19</b>	2.0
<b>NIÑO OBESO DE 5 A 9 AÑOS DX.</b>	Niño obeso	<b>179</b>	<b>2</b>	1.1
<b>NIÑO OBESO RECUPERADO</b>	N. obeso rec.	<b>89</b>	<b>0</b>	0.0
<b>NIÑO C/ANEMIA C/RESULT. LABORATORIO</b>		<b>0</b>	<b>0</b>	#iDIV/0!
6-11MESES	N/C/A	<b>2791</b>	<b>255</b>	9.1
12-23 MESES		<b>3548</b>	<b>292</b>	8.2
24-35 MESES		<b>2578</b>	<b>140</b>	5.4
<b>NIÑOS SIN ANEMIA</b>		<b>0</b>	<b>0</b>	#iDIV/0!

6-11MESES	N/S/A	2848	263	9.2
12-23 MESES		4166	570	13.7
24- 35 MESES		3313	370	11.2
<b>NIÑO CON HIERRO SUPLEM.</b>		0	0	#¡DIV/0!
6-11MESES	NIÑO S. H	5697	795	14.0
12-23 MESES		4424	442	10.0
24-35 MESES		3491	279	8.0
<b>PARASITOSIS DX. POR LABORATORIO</b>		0	0	#¡DIV/0!
Menores de 1 año	Par. Dx. Lab.	1087	13	1.2
Niños de 1 a 4 años		5845	703	12.0
<b>PARASITOSIS DX. POR CLÍNICA</b>		200	0	0.0
Menores de 1 año	Par. Dx. Clí.	368	5	1.4
Niños de 1 a 4 años		1773	207	11.7
<b>RIESGO EN EL DESARROLLO</b>		0	0	#¡DIV/0!
MENOR 1 AÑO	R D.	637	7	1.1
DE 1 AÑO		641.1	11	1.7
DE 2 AÑOS		540.5	7	1.3
DE 3 AÑOS		591	10	1.7
DE 4 AÑOS		684	9	1.3
DE 5 AÑOS -11 AÑOS		489	10	2.0
<b>RIESGO EN EL DESARROLLO RECUPERADO</b>	R/R	0	0	#¡DIV/0!
<1 AÑO		758.08	9	1.2
1 AÑO		660.06	5	0.8
DE 2 AÑOS		581.3	6	1.0
DE 3 AÑOS		613	7	1.1
DE 4 AÑOS		714	5	0.7
DE 5 -11 AÑOS		475	8	1.7
<b>PLANES DE ATC. INTEGRAL ELAB.</b>	Plan elab.	22	0	0.0
MENOR 1 AÑO		4141	821	19.8
DE 1 AÑO		3184	558	17.5
DE 2 AÑOS		3595	501	13.9
DE 3 AÑOS		3382	420	12.4
DE 4 AÑOS		3430	376	11.0
DE 5 -11 AÑOS		10788	844	7.8
<b>PLANES DE ATC. INTEGRAL ELAB.</b>	Plan ejec.	0	0	#¡DIV/0!
MENOR 1 AÑO		4014	677	16.9
DE 1 AÑO		3608	416	11.5
DE 2 AÑOS		3843	355	9.2
DE 3 AÑOS		3805	318	8.4
DE 4 AÑOS		3991	248	6.2
DE 5-11 AÑOS		14525	713	4.9
<b>MALTRATO INFANTIL</b>	R. Malt. Inf.	0	0	#¡DIV/0!
Detecc. Riesgo maltrato 1 - 4 años		837	0	0.0
Detecc. Riesgo maltrato 1 - 9 años		1199	0	0.0
<b>ACTIDADES EXTRAMURALES</b>		0	0	#¡DIV/0!
Visita Domiciliaria Integral	Visita Domiciliaria	3772	251	6.7
Sesiones Demostrativas	Sesión Dem.	174	12	6.9
Sesiones Educativas	Sesión Educ.	582	13	2.2
Estimulación Temprana	Est. Temp.	16097	489	3.0
<b>ACTIVIDADES DE GESTIÓN</b>		0	0	#¡DIV/0!
Evaluaciones	Evaluación	65	13	20.0
Capacitaciones	Capacitación	56	6	10.7

## EVALUACION ANUAL DE ACTIVIDADES DE SALUD.

ENERO - MARZO

AÑO 2,024

ACTIVIDADES INMUNIZACIONES	UNIDAD DE MEDIDA	META ANUAL	TOTAL ACUMULADO	%
			Nº	
<b>NIÑOS MENORES 1 AÑO</b>				
VACUNA BCG-RN	Niño Protegido	2771	135	4.9
VACUNA HVB-RN	Niño Protegido	2751	103	3.7
VACUNA PENTAVALENTE	Niño Protegido	3517	764	21.7
VACUNA ANTIPOLIO	Niño Protegido	3523	725	20.6
VACUNA ROTAVIRUS	Niño Protegido	3512	655	18.7
VACUNA NEUMOCOCO	Niño Protegido	3515	668	19.0
VACUNA INFLUENZA	Niño Protegido	2763	118	4.3
<b>NIÑO DE 1 AÑO</b>				
VACUNA NEUMOCOCO	Niño Protegido	3520	475	13.5
VACUNA SPR	Niño Protegido	3510	509	14.5
VACUNA INFLUENZA	Niño Protegido	3285	142	4.3
15 MESES: A.A.	Niño Protegido	3492	360	10.3
18 MESES: 1er REF. DPT	Niño Protegido	3577	362	10.1
VARICELA	Niño Protegido	3409	438	12.8
<b>NIÑOS DE 2 AÑOS</b>				
VACUNA INFLUENZA	Niño Protegido	3981	76	1.9
<b>NIÑOS 2 - 4 AÑOS</b>				
VACUNA A.A.	Niño Protegido	4777	78	1.6
VACUNA NEUMOCOCO	Niño Protegido	4379.15	6	0.1
VACUNA SPR	Niño Protegido	4748	70	1.5
4 AÑOS: 2do REF. DPT	Niño Protegido	5750	298	5.2
4 AÑOS: REF. SPR	Niño Protegido	5138	103	2.0
<b>NIÑOS DE 1 - 4 AÑOS</b>				
VACUNA ANTIPOLIO	Niño Protegido	5145	150	2.9
VACUNA PENTAVALENTE	Niño Protegido	4756	43	0.9
<b>NINOS DE 3-4 AÑOS</b>				
VACUNA INFLUENZA	Niño Protegido	4056	154	3.8
<b>VACUNA ANTIAMARILICA</b>				
Niños de 5-11 años	Niño Protegido	7307	25	0.3
Niños de 12-17 años	Niño Protegido	6572	16	0.2
Niños de 18-29 años	Niño Protegido	8896	60	0.7
De 30 a 59 años	Niño Protegido	14068	135	1.0
De 60 a más años	Niño Protegido	4287	36	0.8
<b>VACUNA HEPATITIS B (HVB)</b>				
De 5-11 años	Niño Protegido	6664	6	0.1
De 12-17 años	Niño Protegido	6629	9	0.1
De 18-29 años	Niño Protegido	9997	22	0.2
De 30 a 59 años	Niño Protegido	16364	40	0.2
Personal de salud	Niño Protegido	1235	0	0.0
Otros grupos de riesgo	Niño Protegido	241	4	1.7
<b>VACUNA TOXOIDE TETÁNICO GESTANTE</b>				
De 10 a 11 años	Niño Protegido	1805	0	0.0
De 12 a 17 años	Niño Protegido	1817	10	0.6
De 18 a 29 años	Niño Protegido	2377	28	1.2
De 30 a 49 años	Niño Protegido	2764	12	0.4
<b>VACUNA T.T. NO GESTANTE</b>				
De 10 a 11 años	Niño Protegido	1713	20	1.2
De 12 a 17 años	Niño Protegido	2581	46	1.8
De 18 a 29 años	Niño Protegido	3037	71	2.3
De 30 a 49 años	Niño Protegido	4045	55	1.4
<b>VARONES EN RIESGO DT ADULTO</b>				
De 10 a 11 años	Niño Protegido	1349	15	1.1
De 12 a 17 años	Niño Protegido	2139	19	0.9
De 18 a 29 años	Niño Protegido	2733	26	1.0
De 30 a 59 años	Niño Protegido	3884	36	0.9
De 60 a más años	Niño Protegido	1582	3	0.2
<b>INFLUENZA MAYORES DE 65 AÑOS</b>				
INFLUENZA MAYORES DE 65 AÑOS	Niño Protegido	6834	297	4.3
CAMPAÑA DE VACUNACION	Campaña Vacunación	309	10	3.2

<b>EVALUACION</b>	Evaluación	<b>56</b>	<b>11</b>	19.6

**EVALUACION ANUAL DE ACTIVIDADES DE SALUD.**  
**ENERO - MARZO**  
**AÑO 2,024**

ACTIVIDADES SALUD. ETAPA DE VIDA ADOLESCENTE - JOVEN	UNIDAD DE MEDIDA	META ANUAL	TOTAL ACUMULADO	%
			Nº	
<b>ATENCION DE CRECIMIENTO Y DESARROLLO</b>				
1° CONTROL	Atenciones	7072	1059	15.0
2° CONTROL	Atenciones	5942	107	1.8
3° CONTROL	Atenciones	6164	22	0.4
<b>HABILIDADES SOCIALES</b>	Atenciones	688	19	2.8
APLICACION DE CUESTIONARIO HABILIDADES SOCIALES	Atenciones	6611	201	3.0
<b>SUPLEMENTACION DE SULFATO FERROSO MÁS ÁCIDO FÓLICO</b>	Atenciones	4818	996	20.7
<b>ENTREVISTA DE TAMIZAJE</b>		1442	134	9.3
VIOLENCIA FAMILIAR	Atenciones	5612	712	12.7
VIOLENCIA SEXUAL	Atenciones	2120	3	0.1
VIOLENCIA SOCIAL	Atenciones	1901	2	0.1
ALCOHOL Y DROGAS	Atenciones	2396	80	3.3
TRASTORNOS DEPRESIVOS	Atenciones	2265	106	4.7
<b>INTERVENCIONES</b>		0	0	#¡DIV/0!
EXAMEN DE OJOS Y DE LA VISION	Atenciones	5137	588	11.4
EXAMEN DE OIDOS Y DE LA AUDICION	Atenciones	4347	402	9.2
EXAMEN ESTOMATOLOGICO (NO GESTANTES)	Atenciones	3910	256	6.5
<b>VACUNACION DIFTOTETANICA (dT) TOTAL</b>		0	0	#¡DIV/0!
DOSIS 1	Atenciones	2054	94	4.6
DOSIS 2	Atenciones	1848	35	1.9
DOSIS 3 (PROTEGIDOS)	Atenciones	1690	5	0.3
<b>PLAN DE ATENCIÓN INTEGRAL ADOLESCENTE EJECUTADO</b>	Plan	4080	147	3.6
<b>VISITA FAMILIAR INTEGRAL</b>		250	41	16.4
1° VISITA	Visita	1221	262	21.5
2° VISITA	Visita	853	99	11.6
3° A MAS VISITAS	Visita	981	62	6.3
<b>TALLERES Y CAPACITACIONES</b>		0	0	#¡DIV/0!
TALLER PARA PADRES	Taller	37	1	2.7
TALLER PARA ADOLESCENTES	Taller	26	3	11.5
CAPACITACION AL DOCENTE	Capacitacion	56	3	5.4
CAPACITACION AL PERSONAL DE SALUD	Capacitacion	134	2	1.5
LIDERES PARES	Personas	191	38	19.9
PROGRAMA DE FAMILIAS FUERTES	Sesiones	11	1	9.1
<b>Visita Comunitaria</b>	Atenciones	270	10	3.7
<b>REUNIONES DE SENSIBILIZACIÓN</b>		0	0	#¡DIV/0!
FAMILIA	Reunión	104	11	10.6
COMUNIDAD (LIDERES/AUTORIDADES)	Reunión	41	6	14.6
COLEGIOS (PROFESORES/ALUMNOS)	Reunión	18	1	5.6
MUNICIPIOS	Reunión	13	1	7.7
ESTABLECIMIENTOS DE SALUD	Reunión	34	1	2.9
AGENTES COMUNITARIOS	Reunión	13	0	0.0
<b>SESIONES</b>		0	0	#¡DIV/0!
DEMOSTRATIVA	Sesión	36	2	5.6
EDUCATIVA	Sesión	1036	54	5.2
<b>Atención del Joven</b>		0	0	#¡DIV/0!
PLAN DE ATENCIÓN INTEGRAL EJECUTADO	Atenciones	674	11	1.6
PLAN DE ATENCIÓN INTEGRAL JOVEN EJECUTADO	Atenciones	490	10	2.0
<b>Club de Jóvenes</b>	Atenciones	8	0	0.0

**EVALUACION ANUAL DE ACTIVIDADES DE SALUD.**  
**ENERO - MARZO**  
**AÑO 2,024**

ACTIVIDADES MALARIA	UNIDAD DE MEDIDA	META ANUAL	TOTAL ACUMULADO	%
			Nº	
Captación a sintomáticos febriles en todos los servicios de Salud	Captación	<b>74674</b>	<b>3014</b>	4.0
Examen de Gota Gruesa a < de 10 a.	S.F. Examinados	<b>19822</b>	<b>1094</b>	5.5
Examen de Gota Gruesa a Adolescentes	S.F. Examinados	<b>9623</b>	<b>764</b>	7.9
Examen de Gota Gruesa a Adultos	S.F. Examinados	<b>14481</b>	<b>826</b>	5.7
Examen de Gota Gruesa a Adulto Mayor	S.F. Examinados	<b>3562</b>	<b>266</b>	7.5
Examen de Gota Gruesa a Gestantes Febriles	S.F. Examinados	<b>513</b>	<b>102</b>	19.9
Administración de Tratamiento de Malaria Vivax en menores de 10 a.	Caso Diagnóst.	<b>725</b>	<b>99</b>	13.7
Administración de Tratamiento de Malaria Vivax en Adolescentes	Caso Diagnóst.	<b>467</b>	<b>57</b>	12.2
Administración de Tratamiento de Malaria Vivax en Adulto	Caso Diagnóst.	<b>439</b>	<b>62</b>	14.1
Administración de Tratamiento de Malaria Vivax en Adulto Mayor	Caso Diagnóst.	<b>41</b>	<b>4</b>	9.8
Administración de Tratamiento de Malaria Falciparum en < de 10 a.	Caso Tratado	<b>16</b>	<b>0</b>	0.0
Administración de Tratamiento de Malaria Falciparum en Adolescentes	Caso Tratado	<b>5</b>	<b>0</b>	0.0
Administración de Tratamiento de Malaria falciparum en Adulto	Caso Tratado	<b>7</b>	<b>1</b>	14.3
Administración de Tratamiento de Malaria Falciparum en Adulto Mayor	Caso Tratado	<b>8</b>	<b>0</b>	0.0
Administración de Tratamiento de Malaria Vivax en Gestante	Paciente Curado	<b>16</b>	<b>4</b>	25.0
Administración de Tratamiento de Malaria Falciparum en Gestante	Abandono	<b>3</b>	<b>0</b>	0.0
Exámenes a colateral en < de 10 a.	S.F. Examinados	<b>2043</b>	<b>158</b>	7.7
Exámenes a colaterales en Adolescentes	S.F. Examinados	<b>1379</b>	<b>74</b>	5.4
Exámenes a colaterales en Adulto	S.F. Examinados	<b>1755</b>	<b>114</b>	6.5
Exámenes a colaterales en Adulto Mayor	S.F. Examinados	<b>207</b>	<b>20</b>	9.7

**EVALUACION ANUAL DE ACTIVIDADES DE SALUD.  
ENERO - MARZO  
AÑO 2,024**

ACTIVIDADES DENGUE	UNIDAD DE MEDIDA	META ANUAL	TOTAL ACUMULADO	%
			Nº	
Administración de tratamiento de Dengue S/S de alarma	Tratamiento	<b>4621</b>	<b>408</b>	8.8
CONFIRMADOS	S.F. Examinados	<b>1544</b>	<b>129</b>	8.4
DESCARTADOS	S.F. Examinados	<b>727</b>	<b>183</b>	25.2
PROBABLES	S.F. Examinados	<b>3040</b>	<b>633</b>	20.8
Administración de tratamiento de Dengue C/S de alarma	Tratamiento	<b>753</b>	<b>5</b>	0.7
CONFIRMADOS	S.F. Examinados	<b>141</b>	<b>4</b>	2.8
DESCARTADOS	S.F. Examinados	<b>76</b>	<b>15</b>	19.7
PROBABLES	S.F. Examinados	<b>397</b>	<b>17</b>	4.3
Administración de tratamiento de Dengue GRAVE	Tratamiento	<b>27</b>	<b>1</b>	3.7
CONFIRMADOS	S.F. Examinados	<b>12</b>	<b>0</b>	0.0
DESCARTADOS	S.F. Examinados	<b>27</b>	<b>5</b>	18.5
PROBABLES	S.F. Examinados	<b>222</b>	<b>13</b>	5.9

**EVALUACION ANUAL DE ACTIVIDADES DE SALUD.**

**ENERO - MARZO**

**AÑO 2,024**

ACTIVIDADES SALUD AMBIENTAL	UNIDAD DE MEDIDA	META ANUAL	TOTAL ACUMULADO	%
			Nº	
<b>ACTIVIDADES OPERATIVAS</b>				
Desarrollo del Plan subregional de Erradicación de la Silicosis, desde el sector salud al 2030. RM.N°.258-2011/ MINSa, RM N°312-2011/MINSa, Ley general de salud 26842.	Plan	11	2	18.2
Desarrollo del Plan subregional de prevención del VIH,VHB, y la TB. Por riesgo ocupacional en los trabajadores de salud. R.M. N° 768-2010/MINSa. RM.N°.258-2011/ MINSa.	Plan	4	0	0.0
Desarrollo del plan sub regional de prevención y erradicación del trabajo Infantil desde el el sector salud. D.S.N°008-2005/TR. D.S.027-2007/PCM, RM. N°105-2009/MINSa.	plan	9	1	11.1
Visitas y Reporte Analítico de Vigilancia de Riesgos Ocupacionales, en las diversas actividades productivas y prestación de servicios: (Unidades Productivas Familiares, microempresas, pequeñas empresas, medianas empresas y grandes empresas).	inspección	74	11	14.9
Inspección a establecimiento de salud estatales y privados. Por Bioseguridad, gestión en salud y seguridad ocupacional hospitalaria.	inspección	166	18	10.8
Reporte Analítico de la Vigilancia de Accidentes de Trabajo - FUAAT, registrados en los Establecimientos de salud . (PEA)	FICHA LLENADA	168	26	15.5
Reporte Analítico de la Vigilancia de Accidentes de Trabajo personal de Salud - FUAAT, registrados en los Establecimientos de salud .	FICHA LLENADA	40	3	7.5
Desarrollo del Plan de Psicología Ocupacional (protección de la salud del trabajador para mejorar la productividad, la calidad y el fortalecimiento de los procesos organizacionales.)	persona	395	0	0.0
Asistir a Curso, Taller, pasantía de Asistencia Técnica en aspectos científicos en Salud Ocupacional convocados por DIGESA o la DRESA Loreto (02 personas)	curso	7	0	0.0
CCURSO Y REPLICAS de CURSOS TALLERES DE CAPACITACIÓN EN ASPECTOS de Salud Ocupacional- Ambiental en coordinación con la DRSAA y la DIGESA, para el fortalecimiento de capacidades en salud ocupacional, salud y seguridad en el trabajo y el medio ambiente .	Taller	7	0	0.0
Sesiones educativas para la prevención de accidentes y enfermedades por exposición ocupacional a factores de riesgos FÍSICOS, QUÍMICOS, BIOLÓGICOS, ERGONÓMICOS, PSICOSOCIALES, POR CONDICIONES Y ACTOS SUB ESTANDARES,	Plan de charla	31	3	9.7
Reproducción y distribución de material educativo en salud ocupacional -Ambiental	Ejemplar	1006	200	19.9

Gestionar la implementacion con EQUIPOS DE INFORMATICA E INSUMOS: Computadora Intel DUO y estabilizador, Modulo para computadora y silla ergonomica, impresora	Equipo	13	0	0.0
Gestionar la adquisicion de Instrumentos de seguridad e higiene ocupacional: Sonometro, Luxómetro, Anemómetro, y Monitor de gas (varios ) incluye 04 sensores.	Instrumento	8	0	0.0
gestion del RECURSO HUMANO : Sueldo para paraprofesionaes especialistas en salud ocupacional 01 Médico Esp. en Salud Ocupacional S/. 9000.00 , 01 ingeniero Sanit. o industrial Esp. en SS.T. S/. 7300.00 , 01 lic. Ps. O. 7300.00, un abogado laboralista 6000.00) x 12 meses. Los honorarios de los profesionales deberan ser permanentes.	Sueldo	48	0	0.0
<b>UNIDAD DE SANEAMIENTO BASICO</b>		<b>0</b>	<b>0</b>	<b>#¡DIV/0!</b>
<b>META 003: VIGILANCIA DE LA CALIDAD DE AGUA PARA CONSUMO HU</b>		<b>0</b>	<b>0</b>	<b>#¡DIV/0!</b>
Inspección sanitaria de los sistemas de agua	CENTRO POBLADO	143	26	18.2
Inspección especializada zona urbana	CENTRO POBLADO	31	4	12.9
Inspección especializada zona rural	CENTRO POBLADO	52	7	13.5
Monitoreo de parámetros de campo zona urbana	CENTRO POBLADO	75	13	17.3
Monitoreo de parámetros de campo zona rural	CENTRO POBLADO	252	13	5.2
Análisis de parámetros bacteriológicos	CENTRO POBLADO	274	13	4.7
Análisis de parámetros parasitológicos	CENTRO POBLADO	274	13	4.7
Análisis fisico-químicos	CENTRO POBLADO	285	12	4.2
Análisis de metales pesados	CENTRO POBLADO	40	3	7.5
Análisis y reporte de riesgos sanitarios	INFORME	216	0	0.0
<b>META 004: DESINFECCION Y/O TRATAMIENTO DEL AGUA PARA CONS</b>		<b>0</b>	<b>0</b>	<b>#¡DIV/0!</b>
Prácticas en técnicas seguras de tratamiento del agua en centros poblados sin sistema de abastecimiento de agua.	CENTRO POBLADO	10515	1066	10.1
Asistencia técnica en tratamiento del agua en centros poblados sin sistema de abastecimiento de agua	CENTRO POBLADO	3361	416	12.4
Asistencia Técnica en desinfección y cloración en centros poblados del ámbito rural con sistemas de abastecimiento de agua para el consumo humano	CENTRO POBLADO	41	9	22.0
<b>OTRAS ACTIVIDADES DE IMPORTANCIA EN AGUA Y SANEAMIENTO</b>		<b>0</b>	<b>0</b>	<b>#¡DIV/0!</b>
Distribución de Hipoclorito de Sodio	Litros	59614.5	19236	32.3
Catastro de Servicios de Saneamiento	Catastro	1597	8	0.5
Charlas en educación sanitaria	Charla	480	119	24.8
Inspección Sanitaria de Locales Escolares	Insp. Realiz.	172	7	4.1
Inspeccion ocular y notificación de problemas de saneamiento	Insp. Realiz.	431	23	5.3
<b>DISPOSICIÓN DE RESIDUOS SOLIDOS</b>		<b>0</b>	<b>0</b>	<b>#¡DIV/0!</b>
Evaluación del estado de limpieza y recolección de los residuos sólidos en Yurimaguas y Distritos de la Provincia de AA	Evaluación	53	8	15.1
Evaluación del sistema de recolección y transporte de los residuos solidos en Yurimaguas y Distritos de la Provincia de AA	Evaluación	399	7	1.8
Evaluación de la salud y protección de los trabajadores de residuos sólidos en Yurimaguas y Distritos de la Provincia de AA.	Evaluación	37	7	18.9

Inspección de infraestructura al lugar de disp. final de residuos sólidos en Yurimaguas y Distritos de la Provincia de AA	Inspección	49	7	14.3
Consolidado de resultados del mes y reporte a la DIGESA	Reporte Emitido	96	39	40.6
Notificación de resultados a las municipalidades sobre la disp. adec. de RRSS de los distritos	Notificación Emitida	43	7	16.3
Inspecciones a Locales Escolares, referente al manejo de los residuos sólidos.	Inspección	60	12	20.0
Inspecciones a las Empresas Comercializadores de Residuos Sólidos.	Inspección	26	2	7.7
Repartición de Trípticos, elaboración de documentos varios del área de coordinación.	Impresión/Fotocopia do	1131	390	34.5
Charlas de educación sanitaria en el manejo adecuado de RRSS	Sensibilización	137	51	37.2
<b>OTRAS ACTIVIDADES</b>		<b>0</b>	<b>0</b>	<b>#¡DIV/0!</b>
Actividades Célebres del Área de Gestión de Residuos Sólidos	Eventos	20	3	15.0
Spot publicitarios	Difusión	10	2	20.0
<b>VIGILANCIA ENTOMOLOGICA Y CONTROL VECTORIAL</b>		<b>0</b>	<b>0</b>	<b>#¡DIV/0!</b>
Entrega de mosquiteros impregnados x viviendas tipo A, B y C (3 c/u)	N° Mosquiteros impregnados por localidades	2500	0	0.0
2 viviendas vigiladas mensualmente x localidad, determinar IPHN y DL (2 días)	Vigilancia entomológica	276	60	21.7
Rociado de viviendas tipo C y D (2 veces/año)	Rociamiento	3504	1	0.0
Muestreo de localidades con el MAS y 100%	Vigilancia entomológica	142	1	0.7
Muestreo de localidades con el MAS y 100% en max 5 días.	Vigilancia entomológica	76	1	1.3
Colocar larvitrapas y ovitrampas en puntos críticos de la localidad, vigilar c/5 (ovit) y 7 (larvit) días x todo el año.	Actividad	56	3	5.4
Campañas de tratamiento focal al 100% x localidad	Tratamiento focal	65	5	7.7
Nebulización en cerco epidemiológico 4 manzanas alrededor del caso importado	Actividad	9	1	11.1
Nebulización de viviendas de zonas con > casos e IA x 3 vueltas	Nebulización	7	0	0.0
Vigilancia 12 horas (Intra y peri y extra domiciliario) x 2 viviendas x 2 días x 12 meses (capturador, shanon y trampas CDC)	Vigilancia entomológica	3	0	0.0
Rociado de viviendas en la época preestacional x 1 sola vez	Rociamiento	0	0	#¡DIV/0!
Vigilancia intra y peri domicilio al 10% de viviendas	Vigilancia entomológica	6	1	16.7
Rociado de viviendas al 100% semestralmente (90 min x viv)	Rociamiento	8	0	0.0
Entrega de mosquiteros al 100% de viviendas (3 x viv)	N° mosquiteros	4	0	0.0
100% de las viviendas de localidades de riesgo ubicados en los departamentos de Piura, Cajamarca, La Libertad, Lambayeque.	Actividad	4	0	0.0
<b>Otras Actividades de Control Vectorial no contempladas en el PpR</b>		<b>0</b>	<b>0</b>	<b>#¡DIV/0!</b>
Control Físico de criaderos potenciales	Actividad	109	8	7.3
Recojo focalizado por zonas EE SS	Microrecojo	77	6	7.8
Cada tres meses en I.E. y Otros	Charlas	104	21	20.2
Actualización de datos e información	Cursos	33	1	3.0
En las I.E. Yurimaguas, y eje carretero Munichis y Pampa Hermosa	I.E. Tratados	70	12	17.1

<b>VIGILANCIA SANITARIA A LOS PROGRAMA DE APOYO ALIMENTARIO</b>		<b>0</b>	<b>0</b>	<b>#iDIV/0!</b>
Inspección Sanitaria de Establecimientos de Alimentos y Bebidas (Programas de Apoyo Alimentario)	Inspecciones	<b>131</b>	<b>4</b>	3.1
<b>VIGILANCIA POST REGISTRO</b>		<b>2</b>	<b>0</b>	<b>0.0</b>
Inspección a Plantas Industriales de Agua de Mesa	Vigilancia	<b>76</b>	<b>2</b>	2.6
Muestreo de Agua de Mesa	Muestreo	<b>44</b>	<b>0</b>	0.0
Inspección a Establecimientos de Bebidas Gasificadas, Jarabeadas y Alcohólicas	Vigilancia	<b>15</b>	<b>1</b>	6.7
Muestreo de Bebidas Gasificadas, Jarabeadas y Alcohólicas	Muestreo	<b>11</b>	<b>1</b>	9.1
Validación Técnica Oficial de Plan HACCP de Alimentos y Bebidas ante la DIGESA	Trámite	<b>14</b>	<b>1</b>	7.1
Certificación Técnica Oficial de PGH ante la DIGESA	Trámite	<b>4</b>	<b>0</b>	0.0
Registro Sanitario de Alimentos y Bebidas ante la DIGESA	Trámite	<b>10</b>	<b>0</b>	0.0
<b>OPERATIVOS DE CONTROL SANITARIO</b>		<b>0</b>	<b>0</b>	<b>#iDIV/0!</b>
Fiscalización del Cumplimiento de las Normas Sanitarias	Operativo	<b>316</b>	<b>3</b>	0.9
<b>VIGILANCIA DE SERVICIOS DE ALIMENTACION DE HOSPITALES Y CLINICAS</b>		<b>0</b>	<b>0</b>	<b>#iDIV/0!</b>
Vigilancia Sanitaria de Hospitales y Clinicas	Inspecciones	<b>10</b>	<b>1</b>	10.0
	M. Alimentos	<b>26</b>	<b>0</b>	0.0
	Sup. Vivas	<b>6</b>	<b>0</b>	0.0
	Sup. Inertes	<b>2</b>	<b>0</b>	0.0
	M. Cloro Residual	<b>4</b>	<b>0</b>	0.0
<b>VIGILANCIA Y CONTROL SANITARIO DE QUIOSCOS SALUDABLES</b>		<b>0</b>	<b>0</b>	<b>#iDIV/0!</b>
Vigilancia Sanitaria de Alimentos en Locales Escolares (*)	Inspecciones a vendedores	<b>149</b>	<b>4</b>	2.7
	M. Alimentos	<b>50</b>	<b>1</b>	2.0
	Sup. Vivas	<b>80</b>	<b>1</b>	1.3
	Sup. Inertes	<b>30</b>	<b>1</b>	3.3
	M. Cloro Residual	<b>96</b>	<b>2</b>	2.1
Formación Sanitaria	Taller	<b>47</b>	<b>1</b>	2.1
<b>VIGILANCIA Y CONTROL SANITARIO DE SERVICIOS DE ALIMENTACION DE COMEDORES POPULARES</b>		<b>0</b>	<b>0</b>	<b>#iDIV/0!</b>
Vigilancia Sanitaria de Alimentos en Comedores Populares	Inspecciones	<b>24</b>	<b>4</b>	16.7
	M. Alimentos	<b>9</b>	<b>1</b>	11.1
	Sup. Vivas	<b>9</b>	<b>1</b>	11.1
	Sup. Inertes	<b>9</b>	<b>1</b>	11.1
	M. Cloro Residual	<b>13</b>	<b>0</b>	0.0
<b>VIGILANCIA Y CONTROL SANITARIO DE SERVICIOS DE ALIMENTACION COLECTIVA EN MEDIOS DE TRANSPORTE</b>		<b>0</b>	<b>0</b>	<b>#iDIV/0!</b>
Inspección a Servicios de Alimentación de Pasajeros en los Medios de Transporte	Inspecciones	<b>63</b>	<b>4</b>	6.3
<b>OTRAS ACTIVIDADES DE HIGIENE ALIMENTARIA</b>		<b>0</b>	<b>0</b>	<b>#iDIV/0!</b>
Inspección a Establecimientos de Fabricación, Almacenamiento, Fraccionamiento, Comercialización, Elaboración y Expendio de Alimentos y Bebidas (Establecimientos Industriales y otros)	Inspecciones	<b>318</b>	<b>13</b>	4.1
	M. Alimentos	<b>26</b>	<b>0</b>	0.0
	Sup. Vivas	<b>12</b>	<b>0</b>	0.0
	Sup. Inertes	<b>12</b>	<b>0</b>	0.0
	M. Cloro Residual	<b>224</b>	<b>15</b>	6.7
Certificado de Salud	Trámite	<b>1022</b>	<b>130</b>	12.7
Cursos Taller	Ejecucion del curso	<b>119</b>	<b>57</b>	47.9

<b>CONTROL DE ZONOSIS</b>		<b>0</b>	<b>0</b>	<b>#¡DIV/0!</b>
Operativo a los centros de crianza, faenamiento y centros de comercialización	Operativos	<b>42</b>	<b>2</b>	4.8
Supervisión a los centros de expendio de carnes	Supervisión	<b>36</b>	<b>4</b>	11.1
Fiscalización a los centros de faenamiento de carnes.	Fiscalización	<b>18</b>	<b>1</b>	5.6
Muestreo epidemiológico	Muestras	<b>207</b>	<b>0</b>	0.0
Capacitación de la guía tenencia Responsable en animales de compañía	Capacitación	<b>11</b>	<b>1</b>	9.1
Diagnostico situacional de leptospirosis en animales de compañía	Diagnostico	<b>9</b>	<b>2</b>	22.2
Conformación de brigadas sanitarias	Brigadas	<b>32</b>	<b>5</b>	15.6
Capt. De Murc. En áreas de riesgo epidemiológico	Interv.	<b>30</b>	<b>2</b>	6.7
Vigilancia Epid. A rabia silvestre en áreas de riesgo.	Inform.	<b>76</b>	<b>5</b>	6.6
Control de pobl. de Murc. Hematofagos	Untamiento	<b>115</b>	<b>20</b>	17.4
Control de brotes de rabia silvestre.	Brote	<b>18</b>	<b>0</b>	0.0
Coord. Con SENASA, prevención de rabia silvestre.	Reunión	<b>21</b>	<b>1</b>	4.8
Coord. Con SENASA, acciones conjuntas preventivas	Reunión	<b>19</b>	<b>2</b>	10.5
Control y Tratamiento de Roedores	Informe	<b>151</b>	<b>31</b>	20.5
Vigilancia Epidemiologica a Leptospirosis	Informe	<b>52</b>	<b>7</b>	13.5
Atención de personas mordidas por canes.	Pers. Atend.	<b>192</b>	<b>42</b>	21.9
Atención de personas mordidas por murcielagos.	Pers. Atend.	<b>111</b>	<b>24</b>	21.6
Atención casos de ofidismo	Pers. Atend.	<b>155</b>	<b>40</b>	25.8
Atención casos de arácnidos.	Pers. Atend.	<b>56</b>	<b>7</b>	12.5
Observación de Can agresor	Can Observ.	<b>192</b>	<b>39</b>	20.3
Aplicación de vacuna antirrábica Humana	Persona Protegida	<b>328</b>	<b>32</b>	9.8
Aplicación de vacuna antirrábica canina	Ani. Proteg.	<b>12807</b>	<b>0</b>	0.0
<b>UNIDAD DE ECOLOGIA Y PROTECCION DEL AMBIENTE</b>		<b>0</b>	<b>0</b>	<b>#¡DIV/0!</b>
<b>PROGRAMA PROTECCION DE LOS RECURSOS NATURALES FLORA Y FAUNA</b>		<b>0</b>	<b>0</b>	<b>#¡DIV/0!</b>
Diagnóstico del manejo de residuos hospitalarios	Diagnostico	<b>97</b>	<b>8</b>	8.2
Diagnostico situacional de cementerios	Diagnostico	<b>21</b>	<b>0</b>	0.0
Inspección sanitaria al sistema de proceso de sustancias químicas peligrosas y sus residuos	Inspección	<b>10</b>	<b>0</b>	0.0
Inspección sanitaria de las empresas formuladoras, importadoras y comercializadoras de desinfectantes y plaguicidas	Inspección	<b>714</b>	<b>1</b>	0.1
Inspección sanitaria a las EPS- RS de residuos sólidos peligrosos	Inspección	<b>17</b>	<b>1</b>	5.9
Formación de líderes comunitarios en el manejo de riesgos ambientales	Capacitación	<b>95</b>	<b>33</b>	34.7
<b>PROGRAMA: PREVENCIÓN Y CONTROL DE LA CONTAMINACIÓN ATMOSFÉRICA</b>		<b>0</b>	<b>0</b>	<b>#¡DIV/0!</b>
Monitoreo del ruido	Monitoreo	<b>11</b>	<b>0</b>	0.0
Vigilancia de la calidad del aire	Vigilancia	<b>3</b>	<b>0</b>	0.0
Monitoreo móvil de la calidad del aire	Monitoreo	<b>0</b>	<b>0</b>	<b>#¡DIV/0!</b>
Desarrollo de inventario de emisiones	Inventario	<b>3</b>	<b>0</b>	0.0
Capacitación a líderes comunitarios en el manejo de riesgos ambientales	Capacitación	<b>31</b>	<b>0</b>	0.0
<b>PROGRAMA: PROTECCIÓN DE LOS RECURSOS HÍDRICOS</b>		<b>0</b>	<b>0</b>	<b>#¡DIV/0!</b>
Monitoreo de la calidad de los recursos hídricos	Recursos	<b>21</b>	<b>1</b>	4.8
Monitoreo de la calidad de las playas	Evaluación	<b>5</b>	<b>0</b>	0.0
Identificación de vertederos y fuentes contaminantes de los Recursos hídricos.	Evaluación	<b>11</b>	<b>0</b>	0.0

Inspeccion sanitaria a piscinas	Unidad	20	11	55.0
<b>LABORATORIO ENTOMOLOGICO</b>		0	0	#¡DIV/0!
Identificación taxonómica de vectores de la fiebre amarilla.	MUESTRAS	1	0	0.0
Identificación taxonómica del vector Anopheles Spp. Vector de la malaria.(Vigilancia)	MUESTRAS	300	0	0.0
Identificación taxonómicas de vectores de Dengue y Malaria en Pbas. Biológicas.	MUESTRAS	5004	0	0.0
Clasificación taxonómica de Lutzomyia spp. Vector de la leishmaniosis y bartonellosis.	MUESTRAS	10	0	0.0
Identificación taxonómica de triatomínos, vector de chagas.	MUESTRAS	14	3	21.4
Identificación taxonómica de larvas Aedes (Dengue).	MUESTRAS	55000	2473	4.5
Identificación taxonómica de larvas Anopheles (Malaria).	MUESTRAS	200	0	0.0
Disección de ovarios.	MUESTRAS	20	0	0.0
Prueba Bioensayo o pared. (Efectividad residualidad).	ACCIÓN	2	0	0.0
Prueba Biológica de Susceptibilidad.	ACCIÓN	2	0	0.0
Prueba Biológica de Jaula.	ACCIÓN	2	0	0.0
Prueba Biológica de Larvicida.	ACCIÓN	3	0	0.0
<b>LABORATORIO DE CONTROL AMBIENTAL</b>		0	0	#¡DIV/0!
Análisis M. de muestras de alimentos preparados, crudos, precocidos, cocidos, procedentes de mercados de abastos, restaurantes, colegios y comedores populares.	Análisis	98	1	1.0
Análisis de muestras de alimentos elaborados industrialmente (helados, hielo, yogur, lácteos, panes, panetones etc.	Análisis	104	4	3.8
Análisis M. de muestras de agua de mesa y/o filtrada	Análisis	47	1	2.1
Análisis M. de muestras de bebidas gasificadas, jarabeadas.	Análisis	16	0	0.0
Análisis M. de muestras de aguas de piscinas.	Análisis	52	34	65.4
Análisis M. de muestras de agua para consumo humano (Red pública, reservorios y pozo).	Análisis	666	61	9.2
Análisis M. de muestras de agua de los recursos hídricos (A. superficial, quebrada ,	Análisis	104	19	18.3
Análisis M. de superficies inertes/vivas	Análisis	56	0	0.0
Análisis M. calidad del aire	Análisis	20	0	0.0
Análisis Parasitológico de agua de consumo humano y otros.	Análisis	210	36	17.1

**EVALUACION ANUAL DE ACTIVIDADES DE SALUD.  
ENERO - MARZO  
AÑO 2,024**

ACTIVIDADES LEISHMANIASIS	UNIDAD DE MEDIDA	META ANUAL	TOTAL ACUMULADO	%
			Nº	
Deteccion de casos de Leishmaniasis	Pac. Detectados.	<b>213</b>	<b>10</b>	4.7
Administracion de tratamiento de Leishmaniasis cutanea	Pac. Tratados	<b>99</b>	<b>7</b>	7.1
Administracion de tratamiento de Leishmaniasis Mucocutanea	Pac. Tratados	<b>43</b>	<b>2</b>	4.7

**EVALUACION ANUAL DE ACTIVIDADES DE SALUD.**  
**ENERO - MARZO**  
**AÑO 2,024**

ACTIVIDADES LEPRA	UNIDAD DE MEDIDA	META ANUAL	TOTAL ACUMULADO	%
			Nº	
<b>ATENDIDOS :</b>				
Total de Enfermos con Lepra	Consl Nuevo	<b>46</b>	<b>0</b>	0.0
Contactos Intra Domiciliario	Cont. Int. Dom.	<b>109</b>	<b>0</b>	0.0
Contactos Extra Domiciliario	Cont Ex. Dom.	<b>7</b>	<b>0</b>	0.0
		<b>1186</b>	<b>1</b>	0.1
<b>ATENCIONES :</b>				
Examen Dermatoneurológico	Ex. Derma.	<b>2244</b>	<b>0</b>	0.0
Consulta Médica	Cons. Méd.	<b>5632</b>	<b>50</b>	0.9
Visita Domiciliaria	Visitas	<b>29</b>	<b>1</b>	3.4
Atención de Enfermería	Aten. Enf.	<b>14</b>	<b>0</b>	0.0
Atención Social	Atenc.social	<b>13</b>	<b>0</b>	0.0
Baciloscopia de Diagnóstico	Bac. Dx	<b>35</b>	<b>0</b>	0.0
Baciloscopia de Control	Bac.cont.	<b>6</b>	<b>0</b>	0.0
Histopatología	Histop.	<b>2</b>	<b>0</b>	0.0
<b>ACTIVIDAD EDUCATIVA INTRAMURAL</b>	Charla	<b>30</b>	<b>2</b>	6.7
<b>ACTIVIDAD EDUCATIVA EXTRAMURAL</b>	Charla	<b>24</b>	<b>1</b>	4.2
<b>CHARLA EDUCATIVA</b>	Charla	<b>58</b>	<b>6</b>	10.3

**EVALUACION ANUAL DE ACTIVIDADES DE SALUD.**

**ENERO - MARZO**

**AÑO 2,024**

ACTIVIDADES E.S. ITS/VIH-SIDA.	UNIDAD DE MEDIDA	META ANUAL	TOTAL ACUMULADO	%
			Nº	
<b>ACCIONES COMUNES</b>				
Monitoreo, Supervisión, Evaluación y Control de VIH/SIDA	Informe	24	3	12.5
Desarrollo de Normas y guías técnicas VIH/SIDA	Norma	614	3	0.5
<b>POBLACION INFORMADA SOBRE USO CORRECTO DE CONDON PARA PREVENCIÓN DE ITS Y VIH/SIDA</b>	Persona Informada	1777	398	22.4
Mejorar en población informada el uso correcto de condón para prevención de infecciones de transmisión sexual y VIH/SIDA	Persona Informada	16797	3361	20.0
<b>ADULTOS Y JOVENES RECIBEN CONSEJERIA Y TAMIZAJE PARA ITS Y VIH/SIDA (Hombres y mujeres de 18 a 59 años)</b>	Persona Informada y Tamizada	3695	401	10.9
Consejería para ITS Y VIH/SIDA	Persona Informada	15550	3218	20.7
Tamizaje para ITS Y VIH/SIDA	Persona Tamizada	8746	1368	15.6
<b>POBLACION ADOLESCENTE INFORMADA SOBRE TRANSMISION SEXUAL Y VIH/SIDA</b>	Persona Capacitada	2157	259	12.0
Entrega de orientación y consejería para la prevención y tamizaje de ITS y VIH cuando lo requiera la población adolescente de 12 a 17 años de edad. Intra y extramural.	Persona Capacitada	3401	266	7.8
<b>POBLACION DE ALTO RIESGO RECIBEN INFORMACION Y ATENCION PREVENTIVA</b>	Persona Tratada	899	0	0.0
Brindar Información orientación y consejería para la prevención y tamizaje de las ITS-VIH a población HSH,MT y TS.	Persona Tratada	657	125	19.0
Población Indígena	Persona Tratada	74	47	63.5
<b>POBLACION CON ITS RECIBEN TRATAMIENTO SEGÚN GUIAS CLINICAS</b>	Persona Atendida	295	58	19.7
Brindar a Población con infecciones de Transmisión Sexual Tratamiento Según Guías Clínicas	Persona Atendida	2909	341	11.7
<b>PERSONAS DIAGNOSTICADAS CON VIH/SIDA QUE ACUDEN A LOS SERVICIOS Y RECIBEN ATENCION INTEGRAL</b>	Persona Atendida	463	61	13.2
Brindar Atención Integral a personas con Diagnóstico de VIH que acuden a los Servicios	Persona Atendida	455	20	4.4
<b>MUJERES GESTANTES REACTIVAS Y NIÑOS EXPUESTOS AL VIH/SIDA RECIBEN TRATAMIENTO OPORTUNO</b>	Persona Atendida	20	2	10.0
Brindar Tratamiento Oportuno a mujeres gestantes Reactivas y Niños Expuestos al VIH	Persona Atendida	191	2	1.0
<b>MUJERES GESTANTES REACTIVAS ASIFILIS Y SUS CONTACTOS Y RECIEN NACIDOS EXPUESTOS RECIBEN TRATAMIENTO OPORTUNO</b>	Gestante Atendida	28	5	17.9

Brindar Tratamiento Oportuno a mujeres gestantes Reactivas a Sífilis y sus Contactos y Recien Nacidos Expuestos	Gestante Atendida	<b>208</b>	<b>5</b>	2.4
---	-------------------	------------	----------	-----

**EVALUACION ANUAL DE ACTIVIDADES DE SALUD.**  
**ENERO - MARZO**  
**AÑO 2,024**

ACTIVIDADES E.S. SALUD BUCAL	UNIDAD DE MEDIDA	META ANUAL	TOTAL ACUMULADO	%
			Nº	
<b>50006 ATENCION ESTOMATOLOGICA PREVENTIVA</b>				
EXAMEN ESTOMATOLOGICO	PERSONA TRATADA	<b>7227</b>	<b>2093</b>	29.0
INSTRUCCIÓN DE HIGIENE ORAL	PERSONA CONTROLADA	<b>7317</b>	<b>795</b>	10.9
ASESORIA NUTRICIONAL PARA EL CONTROL DE ENFERMEDADES	PERSONA CONTROLADA	<b>4900</b>	<b>848</b>	17.3
5000601 APLICACIÓN DE SELLANTES	PERSONA TRATADA	<b>931</b>	<b>51</b>	5.5
5000602 APLICACIÓN DE FLUOR BARNIZ	PERSONA TRATADA	<b>4019</b>	<b>400</b>	10.0
5000603 APLICACIÓN DE FLUOR GEL	PERSONA TRATADA	<b>3910</b>	<b>370</b>	9.5
5000606 PROFILAXIS DENTAL	PERSONA TRATADA	<b>3547</b>	<b>698</b>	19.7
<b>50007 ATENCION ESTOMATOLOGICA RECUPERATIVA</b>		<b>0</b>	<b>0</b>	#iDIV/0!
5000604 TECNICA DE RESTAURACION ATRAUMATICA	PERSONA TRATADA	<b>90</b>	<b>11</b>	12.2
5000607 RASPAJE DENTAL	PERSONA TRATADA	<b>1518</b>	<b>330</b>	21.7
5000701 DEBRIDACION DE LOS PROCESOS INFECCIOSOS BUCODENTALES	PERSONA TRATADA	<b>440</b>	<b>86</b>	19.5
5000702 CONSULTA ESTOMATOLOGICA	PERSONA TRATADA	<b>2340</b>	<b>507</b>	21.7
5000703 EXODONCIA DENTAL SIMPLE	PERSONA TRATADA	<b>5231</b>	<b>1092</b>	20.9
5000704 RESTAURACIONES DENTALES CON IONOMERO DE VIDRIO	PERSONA TRATADA	<b>1311</b>	<b>289</b>	22.0
5000705 RESTAURACIONES DENTALES CON RESINA FOTOPOLIMERIZABLE	PERSONA TRATADA	<b>5866</b>	<b>1468</b>	25.0

## EVALUACION ANUAL DE ACTIVIDADES DE SALUD.

ENERO - MARZO

AÑO 2,024

ACTIVIDADES PREDEMI	UNIDAD DE MEDIDA	META ANUAL	TOTAL ACUMULADO	%	
			Nº		
<b>GESTION ADMINISTRATIVA</b>					
SUPERVISION REDES	INF.	8	2	25.0	
CAPACITACION INTEGRAL	CAP	8	2	25.0	
MEDICOS	CAP	32	5	15.6	
ENFERMERAS		33	6	18.2	
OBSTETRICES		43	7	16.3	
NUTRICIONISTAS		0	0	#¡DIV/0!	
TECNICO		162	19	11.7	
OTROS		74	2	2.7	
<b>I.E.C. COMUNICACIÓN SOCIAL</b>					
CHARLAS EDUCATIVAS		135	7	5.2	
CONTROL CUANTITATIVO	OPERAT.C.	1200	343	28.6	
MERCADO		4	1	25.0	
CONTROL CUALITATIVO		4	1	25.0	
HOGAR		6030	370	6.1	
ADMINISTRACION DE MICRONUTRIENTES		267	10	3.7	
<b>SUPLEM. PREVENTIVO DE HIERRO S/ANEMIA</b>					
		0	0	#¡DIV/0!	
<b>6-11 Meses:</b>	<b>1er. Frasco</b>	Beneficiario	2289	240	10.5
	2do. Frasco	Beneficiario	2304	211	9.2
	3er. Frasco	Beneficiario	2299	165	7.2
	4to. Frasco	Beneficiario	2314	161	7.0
	5to. Frasco	Beneficiario	2396	153	6.4
<b>12-23 Meses:</b>	<b>1er. Frasco</b>	Beneficiario	2188	158	7.2
	2do. Frasco	Beneficiario	2196	129	5.9
	3er. Frasco	Beneficiario	2196	135	6.1
	4to. Frasco	Beneficiario	2076	123	5.9
	5to. Frasco	Beneficiario	2076	127	6.1
<b>24-35 Meses:</b>	<b>1er. Frasco</b>	Beneficiario	2378	119	5.0
	2do. Frasco	Beneficiario	2367	106	4.5
	3er. Frasco	Beneficiario	2065	82	4.0
	4to. Frasco	Beneficiario	2043	69	3.4
	5to. Frasco	Beneficiario	1873	83	4.4
<b>SUPLEMENTO PREVENTIVO CON VIT A</b>					
			789	0	0.0
<b>6-11 Meses:</b>	<b>Dosis única</b>	Beneficiario	2531	50	2.0
<b>12-18 Meses:</b>	<b>1ª Dosis</b>	Beneficiario	3514	78	2.2
	2ª Dosis	Beneficiario	3379	3	0.1
<b>24-30 Meses:</b>	<b>1ª Dosis</b>	Beneficiario	3343	15	0.4
	2ª Dosis	Beneficiario	3498	6	0.2
<b>36-42 Meses:</b>	<b>1ª Dosis</b>	Beneficiario	4744	11	0.2
	2ª Dosis	Beneficiario	3735	11	0.3
<b>48-54 Meses:</b>	<b>1ª Dosis</b>	Beneficiario	4735	16	0.3
	2ª Dosis	Beneficiario	4700	13	0.3
<b>SUPLEMENT. RECUPERATIVA (NIÑO C/ANEMIA)</b>					
			0	0	#¡DIV/0!
<b>1. Suplementación con Hierro</b>					
			0	0	#¡DIV/0!
<b>6-11 Meses:</b>	<b>1er. Frasco/Dosis</b>	Beneficiario	1396	93	6.7
	2do. Frasco/Dosis	Beneficiario	1210	78	6.4
	3er. Frasco/Dosis	Beneficiario	1189	61	5.1
	4to. Frasco/Dosis	Beneficiario	1171	51	4.4
	5to. Frasco/Dosis	Beneficiario	1179	69	5.9
	6to. Frasco/Dosis	Beneficiario	1299	82	6.3
<b>12-23 Meses:</b>	<b>1er. Frasco/Dosis</b>	Beneficiario	1460	96	6.6
	2do. Frasco/Dosis	Beneficiario	1304	57	4.4
	3er. Frasco/Dosis	Beneficiario	1278	41	3.2
	4to. Frasco/Dosis	Beneficiario	1238	53	4.3
	5to. Frasco/Dosis	Beneficiario	1237	45	3.6
	6to. Frasco/Dosis	Beneficiario	1343	55	4.1
<b>24 - 35 Meses:</b>	<b>1er. Frasco/Dosis</b>	Beneficiario	1233	59	4.8
	2do. Frasco/Dosis	Beneficiario	1114	45	4.0
	3er. Frasco/Dosis	Beneficiario	1087	50	4.6

4to. Frasco/Dosis	Beneficiario	<b>1077</b>	<b>29</b>	2.7
5to. Frasco/Dosis	Beneficiario	<b>1068</b>	<b>32</b>	3.0
6to. Frasco/Dosis	Beneficiario	<b>1188</b>	<b>64</b>	5.4
KITS DE CAMPO	Muestras	<b>1114</b>	<b>17</b>	1.5
VITAMINA "A": 100.000 U.I.	Unidades	<b>1986</b>	<b>49</b>	2.5
200.000 U.I	Unidades	<b>7306</b>	<b>255</b>	3.5
SULFATO FERROSO	Fsco.x 180ml.	<b>11921</b>	<b>533</b>	4.5
MULTIMICRONUTRIENTES	Sachet 1g(30u)	<b>414047</b>	<b>674</b>	0.2
ACTIVIDADES COMPLEMENTARIAS	Actividad.	<b>701</b>	<b>2</b>	0.3
SUPERVISIONES	Superv.	<b>79</b>	<b>3</b>	3.8
EVALUACIONES	Eval.	<b>56</b>	<b>13</b>	23.2

**EVALUACION ANUAL DE ACTIVIDADES DE SALUD.**  
**ENERO - MARZO**  
**AÑO 2,024**

ACTIVIDADES E.S. TUBERCULOSIS	UNIDAD DE MEDIDA	META ANUAL	TOTAL ACUMULADO	%
			Nº	
<b>1. DETECCION DE CASOS</b>				
Sintom. Respiratorio Identificado	S.R. Identific.	<b>8284</b>	<b>932</b>	11.3
Sintom. Respiratorio Examinado	S.R. Examin.	<b>8265</b>	<b>932</b>	11.3
Bacitoscopia de Dx. Realizado	Bac Dx.	<b>15704</b>	<b>1648</b>	10.5
Diagnostico de cultivo	Muestras	<b>1746</b>	<b>29</b>	1.7
Baciloscopia de Diagnostico en Seguimiento	Seguimiento	<b>1187</b>	<b>110</b>	9.3
<b>2. DX DE TRATAMIENTO CASOS</b>				
Enfermos con TBC (+) Caso Nuevo	Caso Nuevo	<b>666</b>	<b>21</b>	3.2
Enfermos con TBC (+) Caso Tratado	Caso Tratado	<b>659</b>	<b>24</b>	3.6
Enfermos con TBC (-) Cultivo Negativo	Caso Diagnosticado	<b>556</b>	<b>8</b>	1.4
Enfermos con TBC asociado con VIH	VIH	<b>523</b>	<b>6</b>	1.1
Proporción de Fallecidos	Fallecidos	<b>503</b>	<b>1</b>	0.2
Proporción de Abandonos	Abandonos	<b>507</b>	<b>3</b>	0.6
Proporción de Abandonos Recuperados	Recuperados	<b>504</b>	<b>1</b>	0.2
Paciente Curados FP (+) IIS-07/IS-08	Curados	<b>588</b>	<b>4</b>	0.7
<b>3. SEGUIMIENTO DE CASOS</b>				
Baciloscopias de Enfermos Nuevos	Baciloscopia Cont.	<b>633</b>	<b>25</b>	3.9
Baciloscopias para Enfermos antes tratados	Baciloscopia Cont.	<b>522</b>	<b>4</b>	0.8
<b>4. CONTROL DE CONTACTOS</b>				
Control de Contactos de 0 a 19 años	Protegidos	<b>215</b>	<b>27</b>	12.6
Control de Contactos de 20 a + años	Censado	<b>810</b>	<b>36</b>	4.4
Control de Contactos examinados total	Examinado	<b>528</b>	<b>53</b>	10.0
Contactos protegidos a memores de 19 año	Contacto Protegido	<b>120</b>	<b>0</b>	0.0
Quimioprofilaxis con VIH	Quimoprofilaxis	<b>25</b>	<b>2</b>	8.0
<b>5. ACTIVIDADES COMPLEMENTARIAS</b>				
Visita Domiciliaria	Visita	<b>402</b>	<b>71</b>	17.7
Charlas Educativas	Charlas	<b>154</b>	<b>23</b>	14.9
Entrevista de Enfermeria y orientación	Entrevista	<b>167</b>	<b>39</b>	23.4
Capacitación en servicio PCT	Capacitación	<b>110</b>	<b>7</b>	6.4
Número de Consultas Médicas	Consultas	<b>14353</b>	<b>4515</b>	31.5
Administracion del Vaso de Leche(xPaciente)	Taza	<b>36</b>	<b>11</b>	30.6
Pacientes Derivados	Paciente	<b>23</b>	<b>3</b>	13.0
Paciente Transferidos	Paciente	<b>24</b>	<b>3</b>	12.5
Actividad Extramural	Sesiones	<b>61</b>	<b>3</b>	4.9
Dotacion de tratamiento por paciente	Tapers	<b>46</b>	<b>27</b>	58.7
Atencion de pacientes hospitalizados	Atencion	<b>0</b>	<b>0</b>	#iDIV/0!
Retenes de enfermeria	Turno X 6horas	<b>0</b>	<b>0</b>	#iDIV/0!
Adm. De dosis según N° paciente	Dosis	<b>10204</b>	<b>1858</b>	18.2

**EVALUACION ANUAL DE ACTIVIDADES DE SALUD.**  
**ENERO - MARZO**  
**AÑO 2,024**

ACTIVIDADES PAN TBC	UNIDAD DE MEDIDA	META ANUAL	TOTAL ACUMULADO	%
			Nº	
<b>1. PROTECCION NUTRICIONAL</b>				
Alimentación Nutricional	Alimentación	<b>457</b>	<b>75</b>	16.4
<b>2. PORCION NUTRICIONAL</b>		<b>65</b>	<b>12</b>	18.5
Charlas a beneficiarias	Charla	<b>163</b>	<b>25</b>	15.3
<b>3. INVESTIG. PROMOCIONAL</b>		<b>2</b>	<b>0</b>	0.0
Huerto Familiar	Huertos	<b>4</b>	<b>1</b>	25.0
<b>4. VISITAS DOMICILIARIAS A PACIENTES TB</b>	Visitas	<b>429</b>	<b>82</b>	19.1
<b>5. VIGIL. NUTRIC. A PACTS. TBC</b>	Vigilancia	<b>387</b>	<b>82</b>	21.2

**EVALUACION ANUAL DE ACTIVIDADES DE SALUD.  
ENERO - MARZO  
AÑO 2,024**

ACTIVIDADES FARMACIA	UNIDAD DE MEDIDA	META ANUAL	TOTAL ACUMULADO	%
			Nº	
Disponibilidad de medicamentos	Abastecido	<b>3588</b>	<b>354</b>	9.9
Monitoreo de los coches de emergencia de los servicios	Monitoreo	<b>120</b>	<b>27</b>	22.5
Elaboración del cuadro de necesidades de productos farmacéuticos para el 2007	Pedidos	<b>278</b>	<b>22</b>	7.9
Seguimiento a los procesos de Adquisición de productos farmacéuticos	Monitoreo	<b>162</b>	<b>34</b>	21.0
Monitoreo de medicamentos vencidos y próximos a vencer	Monitoreo	<b>246</b>	<b>47</b>	19.1
Verificación de la recepción de las remesas de medicamentos según cronograma	Recepción	<b>196</b>	<b>33</b>	16.8
Aplicación del Software SISMED V.2.0	Software	<b>86</b>	<b>11</b>	12.8
Elaboración del informe mensual de consumo de prod.farmacéuticos	Informes	<b>342</b>	<b>49</b>	14.3
Realización de toma de inventarios semestrales y anuales	Inventarios	<b>83</b>	<b>10</b>	12.0
Monitoreo del stock existente en farmacia	Monitoreo	<b>206</b>	<b>32</b>	15.5
Comité farmacológico Hospital activo	Comité	<b>12</b>	<b>4</b>	33.3
Elaboración del Petitorio Farmacológico	Documento	<b>208</b>	<b>31</b>	14.9
Sensibilización al personal prescriptor en el uso adecuado de antimicrobianos	Capacitación	<b>75</b>	<b>4</b>	5.3
Implementación del sistema de Unidosis en los servicios del hospital	Implementación	<b>5</b>	<b>1</b>	20.0
Charlas educativas al personal de salud	Charlas Educativas	<b>93</b>	<b>7</b>	7.5
Atención Recetas ambulatorias	Recetas	<b>151492</b>	<b>30712</b>	20.3
Atención recetas hospitalizados	Recetas	<b>9892</b>	<b>417</b>	4.2
Atención recetas intervenciones sanitarias	Recetas	<b>18112</b>	<b>2298</b>	12.7
Cumplimiento con los precios maximos de venta	Cumple	<b>1137</b>	<b>287</b>	25.2
Utilización del 20% en gastos administ. compra de mdto. el. 80% según la directiva sismed	Usos	<b>112</b>	<b>22</b>	19.6
Reembolso del sis según el consumo	Reembolsos	<b>186</b>	<b>16</b>	8.6

**EVALUACION ANUAL DE ACTIVIDADES DE SALUD.**  
**ENERO - MARZO**  
**AÑO 2,024**

ACTIVIDADES SISMED	UNIDAD DE MEDIDA	META ANUAL	TOTAL ACUMULADO	%
			Nº	
<b>Atención de productos Farmaceuticos</b>				
Centro de Salud	Atención	1722	262	15.2
Puestos de Salud	Atención	1293	161	12.5
<b>Abastecimiento con Productos Trazadores a:</b>				
		0	0	#¡DIV/0!
Centro de Salud	Abastecido	5094	277	5.4
Puestos de Salud	Abastecido	11826	280	2.4
Remisión de Informes mensuales de consumo de productos farmacéuticos	Atenciones	523	79	15.1
<b>Gestión Administrativa</b>				
		10	1	10.0
<b>Supervisión a las Farmacias de EE.SS.</b>				
		43	5	11.6
Centro de Salud	Inspección	64	3	4.7
Puestos de Salud	Unificar	70	10	14.3
<b>Capacitación de Recursos Humanos.</b>				
		0	0	#¡DIV/0!
Capacitación a personal responsable de las Farmacias en uso racional de medicamentos y Adm. Serv. Farm.	Informes	41	6	14.6
<b>Control sanitario</b>				
		4	0	0.0
Establecimientos comerciales	Inspección	0	0	#¡DIV/0!
Establecimientos farmaceuticos	Inspección	4	0	0.0

**EVALUACION ANUAL DE ACTIVIDADES DE SALUD.**

**ENERO - MARZO**

**AÑO 2,024**

ACTIVIDADES VIGILANCIA EPIDEMIOLOGICA	UNIDAD DE MEDIDA	META ANUAL	TOTAL ACUMULADO	%
			Nº	
<b>VIGILANCIA EPIDEMIOLOGICA</b>				
<b>INDICADORES EPIDEMIOLOGICOS</b>		<b>0</b>	<b>10</b>	#¡DIV/0!
Notificación Oportuna	Semana	<b>3732</b>	<b>454</b>	12.2
Notificación de Calidad	Semana	<b>3600</b>	<b>29</b>	0.8
Cobertura de Notificación	Semana	<b>3604</b>	<b>26</b>	0.7
Retroalimentación	Semana	<b>3604</b>	<b>4</b>	0.1
<b>ANALISIS DE SALA SITUACIONAL DE SALUD</b>		<b>0</b>	<b>0</b>	#¡DIV/0!
Sala Situacional de Salud Estatica ( analisis)	Semestral	<b>150</b>	<b>2</b>	1.3
Sala Situacional de Salud Dinamica( analisis)	Semanal	<b>3984</b>	<b>1</b>	0.0
Sala Situacional de Salud Contingencial( analisis)	Semanal	<b>3984</b>	<b>1</b>	0.0
<b>PUBLICACIÓN Y SOCIALIZACION DE SALA SITUACIONAL DE SALUD</b>		<b>4</b>	<b>0</b>	0.0
Sala Situacional de Salud Estatica (Socialización)	Semestral	<b>150</b>	<b>1</b>	0.7
Sala Situacional de Salud Dinamica(socialización)	Mensual	<b>904</b>	<b>4</b>	0.4
Sala Situacional de Salud Contingencial(Socialización)	Semanal	<b>3984</b>	<b>13</b>	0.3
<b>BROTOS</b>		<b>4</b>	<b>3</b>	75.0
<b>Notificó algún brote o EVISAP.</b>	Ficha	<b>12</b>	<b>0</b>	0.0
En caso de brotes o EVISAP realizo la notificación inmediata(antes de las 24 horas) en el formato de notificación de brotes al sistema o dirección de epidemiología.	Notificación	<b>12</b>	<b>0</b>	0.0
Informe Inicial	Informe	<b>12</b>	<b>0</b>	0.0
Informe de Seguimiento	Informe	<b>12</b>	<b>0</b>	0.0
Informe Final	Informe	<b>12</b>	<b>0</b>	0.0
<b>CAPACITACION</b>		<b>0</b>	<b>0</b>	#¡DIV/0!
Capacitación a Responsable de Unidades Notificantes	Plan	<b>34</b>	<b>2</b>	5.9
Informe de Capacitación	Informe	<b>24</b>	<b>0</b>	0.0
<b>SUPERVISION Y MONITOREO</b>		<b>0</b>	<b>0</b>	#¡DIV/0!
Supervisión y Monitoreo a las IPRESS	Plan	<b>48</b>	<b>0</b>	0.0
Informe de Supervisión y Monitoreo	Informe	<b>48</b>	<b>0</b>	0.0

**EVALUACION ANUAL DE ACTIVIDADES DE SALUD.**  
**ENERO - MARZO**  
**AÑO 2,024**

ACTIVIDADES LABORATORIO	UNIDAD DE MEDIDA	META ANUAL	TOTAL ACUMULADO	%
			Nº	
<b>HEMATOLOGIA</b>				
Hematocrito	Muestra	31600	4843	15.3
Hematozooario	Muestra	22050	2709	12.3
Hemoglobina	Muestra	22139	4208	19.0
Hemograma	Muestra	16965	2428	14.3
Lamina Periferica	Muestra	678	271	40.0
Prueba cruzada	Muestra	0	0	#¡DIV/0!
Rec. de Plaquetas	Muestra	18813	2660	14.1
Reticulocitos	Muestra	400	92	23.0
Tiempo Coagulacion	Muestra	569	34	6.0
Tiempo de sangria	Muestra	569	34	6.0
V.S.G.	Muestra	279	71	25.4
Coombs Directo	Muestra	0	0	#¡DIV/0!
Coombs Indirecto	Muestra	0	312	#¡DIV/0!
Grupo sanguineo	Muestra	4506	775	17.2
Control Calidad G.G	Muestra	9370	422	4.5
		0	0	#¡DIV/0!
<b>BIOQUIMICA</b>				
		0	303	#¡DIV/0!
Ac. Urico	Muestra	0	0	#¡DIV/0!
Albumina	Muestra	0	0	#¡DIV/0!
Amilasa	Muestra	0	0	#¡DIV/0!
Bilirrubinas	Muestra	0	0	#¡DIV/0!
Colesterol	Muestra	10864	2111	19.4
Creatinina	Muestra	305	12	3.9
Prote U/LCR	Muestra	0	304	#¡DIV/0!
Fosfatasa Alk.	Muestra	0	0	#¡DIV/0!
Glucosa	Muestra	17629	3093	17.5
HDL-Co.	Muestra	242	10	4.1
LDL-Co	Muestra	42	10	23.8
Proteinas Tot.	Muestra	660	0	0.0
Prot. Tot. Otros	Muestra	420	352	83.8
Transaminasa TGO	Muestra	205	18	8.8
Transaminasa TGP	Muestra	205	32	15.6
Trigliceridos	Muestra	12249	1925	15.7
Depur. de Creatinina	Muestra	0	0	#¡DIV/0!
Proteinuria de 24 h.	Muestra	312	83	26.6
Urea	Muestra	181	8	4.4
Test de ADA	Muestra	40	0	0.0
DHL	Muestra	600	0	0.0
Hemoglobina Glicosilada	Muestra	3130	210	6.7
<b>CITOLOGIA</b>				
		0	0	#¡DIV/0!
Espermatograma	Muestra	4	1	25.0
Papanicolau	Muestra	0	165	#¡DIV/0!
Glucosa PR	Muestra	2180	579	26.6
<b>INMUNOLOGIA</b>				
		0	0	#¡DIV/0!
Aglutinaciones	Muestra	1358	319	23.5
Artritest	Muestra	232	43	18.5
ASO	Muestra	63	43	68.3
Anti Core HVB (P.Rápida)	Muestra	530	77	14.5
Anti Core HVB (Elisa Bco Sangre)	Muestra	10	83	830.0
HBs Ag ( Elisa Bco Sangre)	Muestra	4	3	75.0
HBs Ag (Prueba rápida)	Muestra	3280	548	16.7
HCV ( Elisa. Bco Sangre)	Muestra	0	173	#¡DIV/0!
HCV (Prueba Rápida)	Muestra	0	0	#¡DIV/0!
HIV 1/2 (Prueba rápida)	Muestra	3571	604	16.9
HIV 1/2 (Elisa Bco de Sangre )	Muestra	0	9	#¡DIV/0!
HTLV I - II (Elisa Banco de Sangre)	Muestra	0	0	#¡DIV/0!
PCR	Muestra	90	0	0.0
Pregnosticon	Muestra	3647	670	18.4

RPR	Muestra	534	64	12.0
SIFILIS (Elisa Bco de Sangre)	Muestra	0	113	#¡DIV/0!
SIFILIS ( P.rápida)	Muestra	3441	573	16.7
Chagas (Elisa Bco Sangre)	Muestra	0	0	#¡DIV/0!
P.S.A . (Ag. Prost. Especif)	Muestra	677	80	11.8
H. Piloni (Prueba rápida)	Muestra	1285	56	4.4
DENGUE NS1	Muestra	313	731	233.5
<b>MICROBIOLOGIA</b>		0	5	#¡DIV/0!
Antibiogramas	Muestra	0	1	#¡DIV/0!
Azucares Reductores	Muestra	0	0	#¡DIV/0!
Bacil. de Esputo	Muestra	9200	1736	18.9
Bacil. de Hansen	Muestra	12	5	41.7
Coprocultivo	Muestra	0	176	#¡DIV/0!
Cultivo de Orina	Muestra	0	0	#¡DIV/0!
Cultivo de Secrec.	Muestra	0	2	#¡DIV/0!
Ex. Completo de orina	Muestra	19690	3538	18.0
Gram de Secrec.	Muestra	243	39	16.0
Helecho	Muestra	5	0	0.0
Hemocultivo	Muestra	0	0	#¡DIV/0!
Leishmania	Muestra	110	18	16.4
Micologico (KOH)	Muestra	381	26	6.8
Parasitologico	Muestra	8583	1196	13.9
pH en heces	Muestra	10	0	0.0
Reaccion Inflatat.	Muestra	1566	257	16.4
Sec. Vaginal Fresco	Muestra	332	31	9.3
Test de Amino (KOH)	Muestra	358	36	10.1
Thevenon	Muestra	1119	161	14.4
Test de graham	Muestra	339	38	11.2
Control Calidad BK	Muestra	280	58	20.7
COVID 19	Muestra	270	36	13.3
<b>BANCO DE SANGRE</b>		0	0	#¡DIV/0!
Bco Sangre	Muestra	0	0	#¡DIV/0!
<b>TOTAL.-</b>				

**EVALUACION ANUAL DE ACTIVIDADES DE SALUD.**  
**ENERO - MARZO**  
**AÑO 2,024**

ACTIVIDADES CAPACITACION	UNIDAD DE MEDIDA	META ANUAL	TOTAL ACUMULADO	%
			Nº	
<b>CAPACITACION DE RECURSOS HUMANOS</b>				
<b>Recursos Humanos Capacitados a nivel de RSAA - HSGY.</b>		<b>0</b>	<b>0</b>	#¡DIV/0!
Médico	Persona	<b>124</b>	<b>18</b>	14.5
Enfermeras	Persona	<b>164</b>	<b>16</b>	9.8
Obstetrices	Persona	<b>136</b>	<b>17</b>	12.5
Químicos Farmacéuticos	Persona	<b>9</b>	<b>0</b>	0.0
Odontólogos	Persona	<b>59</b>	<b>6</b>	10.2
Técnicos Enfermería	Persona	<b>281</b>	<b>19</b>	6.8
Aux. Enfermería	Persona	<b>16</b>	<b>1</b>	6.3
Asistente Social	Persona	<b>4</b>	<b>1</b>	25.0
Nutricionista	Persona	<b>4</b>	<b>2</b>	50.0
Aux. Nutricion	Persona	<b>4</b>	<b>1</b>	25.0
Biólogos	Persona	<b>15</b>	<b>1</b>	6.7
Técnico Laboratorio	Persona	<b>85</b>	<b>5</b>	5.9
Profesionales Administrativos	Persona	<b>12</b>	<b>2</b>	16.7
Técnicos Administrativos	Persona	<b>45</b>	<b>5</b>	11.1
Aux. Administrativo	Persona	<b>9</b>	<b>1</b>	11.1
Docentes	Persona	<b>162</b>	<b>2</b>	1.2
Escolares	Persona	<b>943</b>	<b>2</b>	0.2
Psicólogo	Persona	<b>42</b>	<b>4</b>	9.5
Estudiantes Institutos Superiores	Persona	<b>28</b>	<b>1</b>	3.6
Otros (Agentes Comunitarios, Personal Brot	Persona	<b>77</b>	<b>15</b>	19.5

**EVALUACION ANUAL DE ACTIVIDADES DE SALUD.**  
**ENERO - MARZO**  
**AÑO 2,024**

ACTIVIDADES ATENCION A LA DEMANDA GENERAL	UNIDAD DE MEDIDA	META ANUAL	TOTAL ACUMULADO	%
			Nº	
<b>ATENCION A LA DEMANDA GENERAL</b>				
<b>CONSULTA MEDICA</b>	Consulta	<b>284129</b>	<b>35377</b>	12.5
* Medicina	Consulta	<b>158460</b>	<b>19207</b>	12.1
* Cirugía	Consulta	<b>0</b>	<b>0</b>	#¡DIV/0!
* Traumatología	Consulta	<b>0</b>	<b>0</b>	#¡DIV/0!
* Ginecología	Consulta	<b>9158</b>	<b>1246</b>	13.6
* Planificación Familiar	Consulta	<b>29481</b>	<b>5991</b>	20.3
* Obstetricia	Consulta	<b>59480</b>	<b>8660</b>	14.6
* Pediatría	Consulta	<b>27000</b>	<b>263</b>	1.0
* Neonatología	Consulta	<b>550</b>	<b>10</b>	1.8
<b>ATENCION DE URGENCIA</b>	Atenciones	<b>4700</b>	<b>733</b>	15.6
<b>HOSPITALIZACION</b>	Egreso	<b>1850</b>	<b>214</b>	11.6
* Medicina	Egreso	<b>780</b>	<b>99</b>	12.7
* Cirugía	Egreso	<b>240</b>	<b>0</b>	0.0
* Traumatología	Egreso	<b>0</b>	<b>0</b>	#¡DIV/0!
* Ginecología	Egreso	<b>160</b>	<b>37</b>	23.1
* Obstetricia	Egreso	<b>670</b>	<b>82</b>	12.2
* Pediatría	Egreso	<b>0</b>	<b>0</b>	#¡DIV/0!
* Neonatología	Egreso	<b>0</b>	<b>0</b>	#¡DIV/0!
<b>ATENCION ODONTOLOGICA</b>	Atención	<b>22445</b>	<b>3673</b>	16.4
* Exámenes	Exámenes	<b>11902</b>	<b>2183</b>	18.3
* Extracciones	Extracciones	<b>4238</b>	<b>745</b>	17.6
* Obturaciones	Obturaciones	<b>7460</b>	<b>1052</b>	14.1
<b>CENTRO QUIRURGICO.</b>	Int. Qx.	<b>294</b>	<b>32</b>	10.9
* Cirugía Mayor	Int. Qx.	<b>0</b>	<b>0</b>	#¡DIV/0!
* Cirugía Menor	Int. Qx.	<b>294</b>	<b>32</b>	10.9
<b>ATENCION DE ENFERMERIA</b>	Atenciones	<b>62823</b>	<b>7461</b>	11.9
* Inyecciones	Inyecciones	<b>64855</b>	<b>8968</b>	13.8
* Curaciones	Curaciones	<b>9968</b>	<b>1674</b>	16.8
<b>INTERNAMIENTO EN CENTRO DE SALUD</b>	Egreso	<b>355</b>	<b>35</b>	9.9
<b>ATENCION DEL SANITARIO MORBILIDAD).</b>	Atención	<b>85210</b>	<b>19283</b>	22.6
<b>VISITAS DOMICILIARIAS.</b>	Visita Realizada	<b>41330</b>	<b>3007</b>	7.3

**EVALUACION ANUAL DE ACTIVIDADES DE SALUD.  
ENERO - MARZO  
AÑO 2,024**

ACTIVIDADES SALUD MENTAL	UNIDAD DE MEDIDA	META ANUAL	TOTAL ACUMULADO	%
			Nº	
<b>Atención de Consulta Externo</b>				
Atención Violencia Familiar	Atención	<b>21715</b>	<b>3836</b>	17.7
Atención Transtornos Depresivos.	Atención	<b>4462</b>	<b>284</b>	6.4
Atención Trastorno de Ansiedad	Atención	<b>9380</b>	<b>232</b>	2.5
Atención Abuso de Alcohol	Atención	<b>9735</b>	<b>8</b>	0.1
<b>Detección Problación Salud Mental</b>		<b>0</b>	<b>0</b>	#¡DIV/0!
Violencia Familiar	Tamizaje	<b>29417</b>	<b>7466</b>	25.4
Transtornos Depresivos.	Tamizaje	<b>14235</b>	<b>737</b>	5.2
OH Y D	Tamizaje	<b>7220</b>	<b>630</b>	8.7
<b>Campaña Salud Integ/Visita Domiciliaria.</b>		<b>2600</b>	<b>0</b>	0.0
Violencia Familiar	Acción	<b>361</b>	<b>44</b>	12.2
Transtornos Depresivos.	Acción	<b>271</b>	<b>18</b>	6.6
OH Y D	Acción	<b>162</b>	<b>5</b>	3.1
<b>Salud Mental / Sesión</b>		<b>0</b>	<b>0</b>	#¡DIV/0!
Violencia Familiar	Acción	<b>667</b>	<b>172</b>	25.8
OH Y D	Acción	<b>295</b>	<b>63</b>	21.4
<b>Educación y Difusión Población</b>		<b>0</b>	<b>0</b>	#¡DIV/0!
Violencia Familiar	Charla	<b>205</b>	<b>24</b>	11.7
Transtornos Depresivos.	Charla	<b>182</b>	<b>23</b>	12.6
OH Y D	Charla	<b>161</b>	<b>14</b>	8.7
<b>Tamizaje en Salud Mental</b>		<b>0</b>	<b>0</b>	#¡DIV/0!
Tamizaje de Violencia	Tamizado	<b>68138</b>	<b>11799</b>	17.3
Tamizaje de Consumo de Alcohol	Tamizado	<b>15735</b>	<b>1059</b>	6.7
Tamizaje de Trastorno Depresivo	Tamizado	<b>9672</b>	<b>1478</b>	15.3
Tamizaje de Psicosis	Tamizado	<b>7872</b>	<b>799</b>	10.1
<b>Otros</b>		<b>0</b>	<b>0</b>	#¡DIV/0!
Ansiedad	Atención	<b>621</b>	<b>88</b>	14.2
Informes Psicológicos	Informes	<b>150</b>	<b>17</b>	11.3
Intento Suicidio	Atención	<b>62</b>	<b>0</b>	0.0
Otras Atenciones Consultorio	Atención	<b>1110</b>	<b>213</b>	19.2
Abuso de Drogas	Atención	<b>2181</b>	<b>5</b>	0.2
Taller Personal	Acción	<b>142</b>	<b>9</b>	6.3

**EVALUACION ANUAL DE ACTIVIDADES DE SALUD.**

**ENERO - MARZO**

**AÑO 2,024**

ACTIVIDADES PROMOCION DE LA SALUD (PROMSA).	UNIDAD DE MEDIDA	META ANUAL	TOTAL ACUMULADO	%
			Nº	
<b>Instituciones Educativas Saludables Promueven el Cuidado Infantil y la Adecuada Alimentación</b>		<b>36</b>	<b>3</b>	8.3
Capacitacion a docentes del nivel inicial en los ejes temáticos de Alimentación y Nutrición en Salud, higiene, autoestima y valores.	Taller	<b>63</b>	<b>1</b>	1.6
Plan y Reunión Técnica de Sensibilización y evaluación de procesos con Directivos y Cuadros Técnicos de la - UGEL - Microredes.	Plan	<b>32</b>	<b>3</b>	9.4
Plan y Reunión Técnica de Facilitadores Salud - Educación (20 Personas)	Informe	<b>31</b>	<b>2</b>	6.5
Visita de Monitoreo y Asistencia Técnica al Programa de Educación para la salud /fortalecimiento de Gestión Alto Amazonas(Lagunas, Balsapuerto, Yurimaguas)	Informe	<b>55</b>	<b>1</b>	1.8
Plan Provincial de Capacitación a Docentes Nivel Primario en las Instituciones Educativas Priorizadas.	Plan Elaborado	<b>10</b>	<b>2</b>	20.0
Taller a Docentes Nivel Primario en los Ejes Temáticos AyNS e HyAS a nivel de establecimientos Priorizadas (Balsapuerto, Jeberos, Yurimaguas, )	Informe	<b>48</b>	<b>2</b>	4.2
Capacitación a Vigías Escolares Nivel Primario a Nivel de Redes / Microredes de la Provincia de Alto Amazonas.	Informe	<b>18</b>	<b>1</b>	5.6
Plan Regional de Acreditación de IEP IES (Según Fases)	Plan	<b>7</b>	<b>0</b>	0.0
Visita de Coordinación y Recojo de Data de la IEP Seleccionada a Nivel de establecimien Micro-Redes / Distritos Priorizados I Trimestre)	Informe	<b>31</b>	<b>2</b>	6.5
Monitoreo a Docentes Nivel Primario Capacitados (ET - AyNS e HyAS a Nivel de Redes / Distritos Priorizados (II Trimestre) de la Provincia de Alto Amazonas.	Informe	<b>12</b>	<b>1</b>	8.3
Monitoreo de Visita y Monitoreo a IEP Adscritas a Nivel de Redes / Distritos Priorizados (III Trimestre)	Informe	<b>17</b>	<b>1</b>	5.9
Monitoreo Final de reconocimiento de logros de IEP a Nivel de Redes / Distritos Priorizados (IV Trimestre)	Ficha de reconocimiento de logros 2010	<b>11</b>	<b>1</b>	9.1
Plan Provincial de Capacitación a Docentes Nivel Secundario en IEP Priorizados	Plan Elaborado	<b>19</b>	<b>2</b>	10.5
Capacitación a Docentes Nivel Secundario en los Ejes Temáticos SSyR y HPLV Nivel de establecimientos priorizados, Balsapuerto, Jeberos, Yurimaguas	Informe	<b>70</b>	<b>1</b>	1.4
Capacitación a Promotores Escolares Nivel Secundario "Guardianes de la Salud" a Nivel del Distrito de Yurimaguas.	Informe	<b>10</b>	<b>1</b>	10.0

Visita de Coordinación y Recajo de Data de la IES Seleccionada por distritos(I Trimestre)	Informe	17	2	11.8
Visita y Monitoreo a IES adscritas a Nivel de microredes (III Trimestre)	Informe	11	1	9.1
Acreditación Final de IES a Nivel de establecimientos de salud (IV Trimestre)	Ficha de reconocimiento de logros 2010	11	1	9.1
Diplomado en Educacion para la Salud	Informe	8	0	0.0
Municipios saludables promueven el cuidado infantil, lactancia materna exclusiva y la adecuada alimentación y protección del menor de 36 meses.		2	1	50.0
Reuniones de Fortalecimiento de los Comités Técnicos Mixtos Salud- Municipio de los Distritos priorizados por DIRESA (Distritos Yurimaguas, priorizando los Objetivos Nacionales y Regionales.	Asistencia técnica /Reuniones	22	3	13.6
Implementar un sistema de monitoreo y asistencia tecnica a los promotores de salud	Monitoreo	24	2	8.3
Garantizar la Asamblea con los apus y delegados de las 31 comunidades y 04 anexos indígenas. Con la participacion de las partes del convenio.	Asistencia técnica /Reuniones	3	3	100.0
Fortalecer la actividad comunitaria del personal de comunidades, incluye elaborar y difundir el manual del promotor, incluye acreditar los recursos humanos comunitario y vestuario de los agentes comunitarios	Asistencia técnica /Reuniones	1	2	200.0
Reuniones técnicas de Conformación del Comité Técnico Mixto Salud - Municipio de los Distritos priorizados .	Asistencia técnica /Reuniones	17	3	17.6
Reunión de Conformación del Comité Técnico Mixto Salud - Municipio del Distrito de Balsapuerto, priorizados en la Red Alto Amazonas.	Asistencia técnica /Reuniones	11	1	9.1
Reunión de Asistencia Técnica al equipo Técnico de salud y municipal en la Red Alto Amazonas.	Asistencia técnica /Reuniones	7	0	0.0
Reunión de Conformación del Comité Técnico Mixto Salud - Municipio de los Distritos priorizados.	Reuniones	14	1	7.1
Visita de Monitoreo y Asistencia Técnica en Promoción de la Salud a los EE.SS de los distritos priorizados (TDI, SIVICO) Balsapuerto, Yurimaguas (2), Santa Cruz.	Visita de monitoreo	15	0	0.0
Reunión Técnica de reorientación de los planes de Desarrollo Local Concertado de los Distritos: Lagunas, Balsapuerto, Jeberos, con énfasis en los ejes temáticos Nutrición, Salud Sexual reproductiva, Metaxénicas.	Reunión	11	0	0.0
Reunión Multisectorial en el Marco de la Campaña de Vacunación Y VACUNACIÓN REGULAR	Reunión	18	14	77.8
Reunión con la Red Provincial de Municipios y Comunidades Saludables	taller	13	3	23.1
Salud de los Pueblos Indígenas		3	0	0.0

Difusión del Convenio Internacional N° 169 OIT, de la Declaración de las Naciones Unidas de los Derechos de los Pueblos Indígenas regional y local	Reunión	2	1	50.0
Coordinación con el sector educación para la firma de un convenio para la traducción de los protocolos y materiales educativos por cada lengua hablante.	Convenio firmado	5	2	40.0
Capacitación en Enfoque de Género, derechos e interculturalidad y Salud Sexual y Reproductiva	Taller	25	5	20.0
Adecuación cultural de los servicios de establecimientos de Salud en el ámbito de los pueblos indígenas.	Planes elaborados	8	2	25.0
Reproducción de materiales de promoción de la salud para mejorar el trabajo de los agentes comunitarios, con adecuación cultural		11	3	27.3
Reunión de socialización de la estrategia de comunidades indígenas los/as responsables de las diferentes estrategias de salud de la DRSAA.	coordinador capacitado	6	2	33.3
Capacitación a promotores de salud de las comunidades nativas en temas priorizados.	funcionario sensibilizado	10	2	20.0
Capacitación a docentes en instituciones educativas		1021	3	0.3
Capacitar al 100% ACS en Promoción de la Salud, Prevención de las enfermedades, Diagnóstico y Tratamiento de la malaria, Dengue .	Plan	39	5	12.8
Elaboración de material educativo (volantes)	informe	17	4	23.5
Elaboración de material educativo (gigantografía)	Gigantografía	8	3	37.5
Difusión radial y televisiva	Difusión	47	4	8.5
Implementación y ejecución del SIVICO	campana - Difusión	28	3	10.7
Pasacalle	Implementados	45	4	8.9
Reactivación de la Sala Situacional	Actividad	25	5	20.0
Actualización de la Sala Situacional	SalaSituacional	35	5	14.3
Material educativo Comunicacional masivo (rotafolio, modulos, recetarios, tarjetas de alimentos, Dipticos, gigantografias), Spot radiales.	Material educativo	28	8	28.6
Sensibilización Municipios que promueven salud sexual reproductivo	Nº de Municipios.	10	3	30.0
Actividad extramural dirigida a la población en general con el objeto de informar, educar y comunicar las ventajas de la donación voluntaria de sangre como pilar fundamental para la oportunidad de la atención y la seguridad transfusional de una localidad.	Reunión	26	2	7.7
Población informada de las Campañas Integrales de Promoción de la Salud, generando entornos Saludables y propiciando la participación comunitaria.		29	3	10.3
Sensibilización para promover estilos de vida saludable en las 06 Microredes de los 06 Distritos, Red Alto Amazonas.	Actividad Fisica	79	2	2.5

Sensibilización para promover estilos de vida saludable al personal de salud en actividades físicas.	Actividad Física	<b>140</b>	<b>5</b>	3.6
Campaña Integral en el Día Internacional de la Mujer	Pasacalle	<b>22</b>	<b>6</b>	27.3
Campaña en la Semana de la Maternidad Saludable y Segura y del Día del Niño al Nacer (Lanzamiento y Pasacalle).	Sensibilización en	<b>32</b>	<b>9</b>	28.1
Concurso del bebe chuchutero del año, Red Alto Amazonas.	Campaña	<b>21</b>	<b>1</b>	4.8
Campaña de atención integral en el fomento de la lactancia materna	Concurso	<b>32</b>	<b>2</b>	6.3
Familias Informadas en Lactancia Materna.	Nº de Familias Informadas.	<b>2753</b>	<b>62</b>	2.3
Pasacalle por el Día Mundial de la Lactancia Materna	Pasacalle	<b>19</b>	<b>2</b>	10.5
Convención de Gestantes	Campaña	<b>11</b>	<b>2</b>	18.2
Pasacalle por el Día Mundial del Adulto Mayor con diversas actividades	Convención	<b>12</b>	<b>0</b>	0.0
Concurso de murales por el día mundial de la lucha contra la tuberculosis	Caminata, Actividades recreativas.	<b>22</b>	<b>4</b>	18.2
Pasacalle por el Día del No Fumador en 02 Microrredes de Red Alto Amazonas.	Concurso	<b>10</b>	<b>1</b>	10.0
Campaña y Pasacalle por la semana de la Lactancia Materna en Microrredes, Red Alto Amazonas.	Pasacalle	<b>20</b>	<b>1</b>	5.0
Campaña de Atención Integral y Pasacalle por la Semana de Prevención contra el Cáncer en Microrredes Red Alto Amazonas.	Pasacalle	<b>30</b>	<b>1</b>	3.3
Campaña de Sensibilización por el Día Mundial de la Lucha contra la Tuberculosis en 06 Microrredes de Salud	Pasacalle	<b>22</b>	<b>4</b>	18.2
Campaña de despistaje de la hipertensión y diabetes para adulto y adulto mayor en 06 Microrredes	Campaña	<b>21</b>	<b>2</b>	9.5
Jornada de alimentación y nutrición saludable por ACS, (Festival de Comidas Regionales)	Campaña	<b>24</b>	<b>0</b>	0.0
Campaña de Fluorización en Niños 06 Microrredes Alto Amazonas.	Festival	<b>289</b>	<b>8</b>	2.8
Campaña de Fluorización en Gestantes en 5 Microrredes Red Alto Amazonas.	Campaña	<b>75</b>	<b>13</b>	17.3
Pasacalle en Prevención de las Caries Dental Red Alto Amazonas	Campaña	<b>26</b>	<b>3</b>	11.5
Campaña de Salud Bucal promoviendo Familias Saludables (Red Alto Amazonas.)	Pasacalle	<b>16</b>	<b>1</b>	6.3
Movilización por la No Violencia Contra la Mujer	Campañas	<b>16</b>	<b>3</b>	18.8
Campaña de Difusión de prevención de Accidentes de Tránsito (Red Alto Amazonas)	Vigilia	<b>8</b>	<b>0</b>	0.0
Asistencia Técnica y Monitoreo a Cabeceras de Microred	Campaña	<b>6</b>	<b>2</b>	33.3
Monitoreo al Agente Comunitario de Salud en sesiones demostrativas	Monitoreo	<b>50</b>	<b>2</b>	4.0
Ejecución de Sesiones Demostrativas al POP por (ACS, Promotores (06 Distritos priorizados).	Sesiones Demostrativas realizadas	<b>68</b>	<b>3</b>	4.4

Curso de capacitacion a ACS en Atencion Integral de Salud, Alimentacion y Nutricion Saludable	Sesiones Demostrativas realizadas	<b>20</b>	<b>0</b>	0.0
Sesiones demostrativas por agentes comunitarios a madres que tengan niños menores de 36 meses, gestantes y Lactantes, en la jurisdicción de Yurimaguas, Aguamiro, Pampa Hermosa, Loma, Carretera, Natividad, Independencia, Munichis, Lagunas, Santa Cruz, Jeberos, Balsapuerto, Shucushyacu.	Nº de sesiones demostrativas Realizadas.	<b>109</b>	<b>4</b>	3.7
Reuniones de evaluación de proceso de la implementación de CVC	Reunión	<b>4</b>	<b>1</b>	25.0
Reuniones de socialización de avances de implementación de los CVC con involucrados	Informe	<b>4</b>	<b>0</b>	0.0
Difundir las casas de espera que son adecuadas a la realidad intercultural.	Informe	<b>11</b>	<b>2</b>	18.2

**EVALUACION ANUAL DE ACTIVIDADES DE SALUD.**

**ENERO - MARZO**

**AÑO 2,024**

ACTIVIDADES GESTION DE LA CALIDAD	UNIDAD DE MEDIDA	META ANUAL	TOTAL ACUMULADO	%
			Nº	
Elaboración y monitoreo del Plan Operativo del Sistema de Gestión de la Calidad de Red de Salud de alto amazonas de acuerdo a las NT.	Plan de implementación aprobado/ plan de Monitoreo anual Red	19	7	36.8
Plan de Capacitación para el personal de Salud operativo del Sistema de Gestión de la Calidad(Tema Proyecto de Mejora, Clima Organizacional, Manejo de Conflictos ) red de Salud de Alto Amazonas	Aprobación del Plan	11	3	27.3
Plan de Capacitación para el personal de Salud operativo del Sistema de Gestión de la Calidad(Tema Proyecto de Mejora, Clima Organizacional, Manejo de Conflictos ).	Aprobación del Plan	9	4	44.4
Resolución de aprobación del Plan Operativo de la Red de Salud de Alto Amazonas.	Resolución de Aprobación Plan Operativo anual	15	1	6.7
Elaboración y monitoreo del Plan de Red de Salud de alto amazonas de Implementación de la NT de Auditoría	Plan de implementación aprobado/ plan de Monitoreo anual Red	4	2	50.0
Resolución de aprobación del Plan de Auditoría de la Red de Salud de Alto Amazonas.	Resolución de Aprobación Plan Operativo anual de Auditoría	3	1	33.3
Plan de Micro Redes de Salud, de acuerdo a las NT de Auditoría	Plan de implementación aprobado/ plan de Monitoreo anual Micro Redes.	11	0	0.0
Autoevaluación de establecimientos de salud ( 06 Micro Redes de Salud	Informes	19	2	10.5
Evaluación Externa de 1 establecimientos de salud, Santa Cruz	Documento oficial	4	0	0.0
Elaboración del Plan de Supervisión Monitoreo del avance y cumplimiento de metas propuestas en el plan operativo del año, Red de Salud	Plan de supervisión/Informe	33	4	12.1

Evaluación del Plan de Auditoría, autoevaluación, proyectos de mejora, Sistema de Información del año en curso, Red de Salud	Informes	<b>38</b>	<b>2</b>	5.3
Aplicación de encuesta de insatisfacción al usuario externo (Lagunas, Santa Cruz, Shucushyacu, Jeberos, Balsa puerto ,Munichis ,P.H, Aguamiro, Loma.)	Informes	<b>19</b>	<b>2</b>	10.5
Elaboración del plan de intervenciones de clima organizacional (Lagunas, Santa Cruz, Shucushyacu, Jeberos, Balsa puerto ,Munichis ,P.H, Aguamiro, Loma.)	Plan	<b>14</b>	<b>1</b>	7.1
Aplicación de encuestas de clima organizacional ( EE.SS Red, Lagunas, Santa Cruz, Shucushyacu, Jeberos, Balsa puerto ,Munichis ,P.H, Aguamiro, Loma)	Informes/ propuesta de Proyectos de Mejora	<b>14</b>	<b>2</b>	14.3
Implementación de la Oficina Escucha al Usuario ( oficina de la Red, C.S Lagunas)	Informe	<b>30</b>	<b>1</b>	3.3
Implementaciones de buzones de sugerencia ( En todos los establecimientos de SALUD)	Informes/ Actas de Implementación	<b>15</b>	<b>5</b>	33.3
Revisión de la información de los buzones bimensual	Informes	<b>35</b>	<b>4</b>	11.4
Elaboración de proyectos de mejora continua de calidad en función a las brechas identificadas en Auditoría, Autoevaluación, Clima organizacional, a nivel de la Red Micro Redes	Proyecto	<b>17</b>	<b>5</b>	29.4
Implementación de los proyectos presentados a nivel de la Red Micro Redes	Implementación, Resolución	<b>10</b>	<b>2</b>	20.0
Elaboración y desarrollo del plan Anual para la Seguridad del paciente	RD. De aprobación	<b>6</b>	<b>1</b>	16.7
Seguimiento del plan Anual para la seguridad del paciente	Informe	<b>97</b>	<b>1</b>	1.0
Evaluación del plan Anual para la seguridad del paciente	Informe	<b>6</b>	<b>1</b>	16.7
Reunión de Coordinación con Actores Sociales, Centro de Salud La Loma, Carreta Aguamiro	Actas	<b>8</b>	<b>0</b>	0.0

**EVALUACION ANUAL DE ACTIVIDADES DE SALUD.  
ENERO - MARZO  
AÑO 2,024**

ACTIVIDADES E.S. PUEBLOS INDIGENAS.	UNIDAD DE MEDIDA	META ANUAL	TOTAL ACUMULADO	%
			Nº	
Elaboracion del Plan Operativo ESSPI 2020	Plan elaborado e Implementado aprobado e incorporado al POI	14	2	14.3
Implementar la ESSPI EN LOS 12 MICROREDES, 5 EJES DE MICRO RED , 1 HOSPITAL	EESS Implementados	14	2	14.3
Taller de Capacitacion en Adecuacion Intercultural al Personal de Salud de las Micro Red Alto Amazonas.	Taller	14	2	14.3
Establecimientos de Salud Implementados con Enfoque intercultural	EESS Implementados	99	18	18.2
Taller de Identificar los problemas de salud de la población indígena por etnia	Taller	8	1	12.5
Elaborar Planes de Intervencion especificos según Prioridades y Etnias	Planes de Intervencion	2	1	50.0
Taller de Capacitacion en AIEPI Indigena	Taller Red	8	1	12.5
Elaboracion de Proyectos de acuerdo ala cartera de prioridades	Proyectos Elaborados	8	0	0.0
Formar promotores de salud indígenas de acuerdo al diagnostico o necesidad de cada etnia	Planes de capacitacion / Informes	7	0	0.0
Implementar la red de promotores indígenas	Taller Red	28	2	7.1
Supervisión Monitoreo la Información Diferenciada en los EESS	Planes e Informe	12	3	25.0
Evaluacion de la ESSPI	Planes e Informes	53	0	0.0
Desarrollo de talleres de consulta etnia	Talleres ,Informe ,Documentos	11	0	0.0
*Recolectar la información de morbilidad, atenciones por etnia, *Implementar con registros	Formateria, Registros distribuidos	93	10	10.8
Información mensual y trimestral de la Morbilidad/Mortalidad EESS	Mensual/ Trimestral	81	11	13.6
Taller de capacitación Para la Incorporación de la Variable etnia, para el Sistema de Vigilancia VEA,SIS HIS	Taller/informe	53	1	1.9

**EVALUACION ANUAL DE ACTIVIDADES DE SALUD.**

**ENERO - MARZO**

**AÑO 2,024**

ACTIVIDADES PROGRAMA DE PREVENCIÓN Y CONTROL DE CÁNCER	UNIDAD DE MEDIDA	META ANUAL	TOTAL ACUMULADO	%
			Nº	
MONITOREO, SUPERVISIÓN, EVALUACIÓN Y CONTROL DE PREVENCIÓN Y CONTROL DEL CÁNCER **	INFORME	8	0	0.0
DESARROLLO DE NORMAS Y GUÍAS TÉCNICAS EN PREVENCIÓN Y CONTROL DEL CÁNCER **	NORMA	3	0	0.0
CONSEJERÍA PREVENTIVA EN FACTORES DE RIESGO PARA EL CÁNCER	PERSONA INFORMADA	9885	1271	12.9
TAMIZAJE CON PAPANICOLAOU PARA DETECCIÓN DE CÁNCER DE CUELLO UTERINO	PERSONA	1800	255	14.2
TAMIZAJE CON INSPECCIÓN VISUAL CON ÁCIDO ACÉTICO PARA DETECCIÓN DE CÁNCER	PERSONA	2313	252	10.9
DETECCIÓN MOLECULAR DE VIRUS PAPILOMA HUMANO	PERSONA	2302	167	7.3
TAMIZAJE EN MUJER CON EXAMEN CLÍNICO DE MAMA PARA DETECCIÓN DE CÁNCER DE MAMA	PERSONA	2682	400	14.9
TAMIZAJE PARA DETECCIÓN DE CÁNCER DE COLON Y RECTO	PERSONA	2122	231	10.9
TAMIZAJE PARA DETECCIÓN DE CÁNCER DE PROSTATA.	PERSONA	2189	222	10.1
TAMIZAJE PARA DETECCIÓN DE CÁNCER DE PIEL	PERSONA	11225	1020	9.1
ATENCIÓN DE LA PACIENTE CON LESIONES PREMALIGNAS DE CUELLO UTERINO CON ABLACION	PERSONA	12	6	50.0

EVALUACION ANUAL DE ACTIVIDADES DE SALUD.

ENERO - MARZO

AÑO 2,024

ACTIVIDADES ENFERMEDADES NO TRANSMISIBLES	UNIDAD DE MEDIDA	META ANUAL	TOTAL ACUMULADO	%
			Nº	
<b>3000015 VALORACIÓN CLINICA Y TAMIZAJE LABORATORIAL DE ENFERMEDADES CRONICAS NO TRANSMISIBLES</b>		<b>10298</b>	<b>731</b>	7.1
5001504 PERSONAS DE 5 A 11 AÑOS CON VALORACION CLINICA DE FACTORES DE RIESGO Y TAMIZAJE LABORATORIAL	Persona Tamizada	<b>1925</b>	<b>188</b>	9.8
5001501 PERSONAS DE 12 A 17 AÑOS CON VALORACIÓN CLINICA DE FACTORES DE RIESGO Y TAMIZAJE LABORATORIAL	Persona Tamizada	<b>1933</b>	<b>204</b>	10.6
5001502 PERSONAS DE 18 A 29 AÑOS CON VALORACIÓN CLINICA DE FACTORES DE RIESGO Y TAMIZAJE LABORATORIAL	Persona Tamizada	<b>2345</b>	<b>268</b>	11.4
5001503 PERSONAS DE 30 A 39 AÑOS CON VALORACIÓN CLINICA DE FACTORES DE RIESGO Y TAMIZAJE LABORATORIAL	Persona Tamizada	<b>1542</b>	<b>199</b>	12.9
5001507 PERSONAS DE 40 A 59 AÑOS CON VALORACIÓN CLINICA DE FACTORES DE RIESGO Y TAMIZAJE LABORATORIAL	Persona Tamizada	<b>2349</b>	<b>312</b>	13.3
5001505 PERSONAS MAYORES DE 60 AÑOS CON VALORACIÓN CLINICA DE FACTORES DE RIESGO Y TAMIZAJE LABORATORIAL	Persona Tamizada	<b>1090</b>	<b>166</b>	15.2
<b>HIPERTENSION ARTERIAL</b>		<b>0</b>	<b>0</b>	#¡DIV/0!
<b>TRATAMIENTO Y CONTROL CON DIAGNOSTICO DE HIPERTENSION ARTERIAL</b>		<b>0</b>	<b>0</b>	#¡DIV/0!
MANEJO DE EMERGENCIA O URGENCIA HIPERTENSIVA (5001601)	Persona atendida	<b>157</b>	<b>17</b>	10.8
TRATAMIENTO Y CONTROL DE PERSONAS CON DISLIPIDEMIAS (5001602)	Persona atendida	<b>1112</b>	<b>159</b>	14.3
PACIENTE HIPERTENSO DE NO ALTO RIESGO Y CONTROLADO QUE RECIBE TRATAMIENTO (5001604)	Persona Atendida	<b>1026</b>	<b>111</b>	10.8
PACIENTES HIPERTENSOS CON ESTRATIFICACION DE RIESGO CARDIOVASCULAR (5001608)	Persona Atendida	<b>264</b>	<b>78</b>	29.5
PACIENTES CON ENFERMEDAD CARDIOMETABOLICA ORGANIZADOS QUE RECIBEN EDUCACIÓN PARA EL CONTROL DE LA ENFERMEDAD (5001605)	Paciente Informada	<b>2606</b>	<b>455</b>	17.5
<b>DIABETES MELLITUS</b>		<b>10</b>	<b>0</b>	0.0
<b>3000017 TRATAMIENTO A PERSONAS CON DIAGNOSTICO DE DIABETES</b>		<b>206</b>	<b>0</b>	0.0
5001701 MANEJO BASICO DE CRISIS HIPOGLICEMICA O HIPERGLICEMICA EN PACIENTES DIABETICOS	Persona Atendida	<b>152</b>	<b>5</b>	3.3
5001703 PACIENTE DIABETICO NO COMPLICADO CONTROLADO CON TRATAMIENTO	Paciente Tratada	<b>644</b>	<b>57</b>	8.9

EVALUACION ANUAL DE ACTIVIDADES DE SALUD.

ENERO - MARZO

AÑO 2,024

ACTIVIDADES E.S. SALUD OCULAR Y PREVENCIÓN DE LA CEGUERA.	UNIDAD DE MEDIDA	META ANUAL	TOTAL ACUMULADO	%
			Nº	
<b>TAMIZAJE Y DIAGNÓSTICO DE PACIENTES CON ERRORES REFRACTIVOS</b>				
TAMIZAJE DE AGUDEZA VISUAL EN NIÑOS (as) DE 3 a 11 AÑOS	PERSONA TAMIZADA	8170	630	7.7
EVALUACIÓN DE ERRORES REFRACTIVOS EN NIÑOS (AS) DE 3 A 11 AÑOS		548	8	1.5
REFERENCIA DE NIÑOS CON ERRORES REFRACTIVOS		436	5	1.1
<b>TAMIZAJE Y DIAGNOSTICO DE PERSONAS CON GLAUCOMA</b>		0	0	#¡DIV/0!
TAMIZAJE DE LA PERSONA CON RIESGO DE GLAUCOMA EN EL PRIMER Y SEGUNDO NIVEL DE ATENCIÓN	PERSONA TAMIZADA	1896	23	1.2
CONSEJERÍA INTEGRAL EN SALUD OCULAR Y GLAUCOMA		612	5	0.8
REFERENCIA PARA DIAGNÓSTICO Y TRATAMIENTO DE GLAUCOMA EN EL PRIMER NIVEL DE ATENCIÓN		426	3	0.7
EVALUACIÓN DE LA PERSONA CON RIESGO DE GLAUCOMA EN EL PRIMER Y SEGUNDO NIVEL DE ATENCIÓN		426	3	0.7
<b>TAMIZAJE Y DIAGNOSTICO DE PACIENTES CON CATARATAS</b>		47	0	0.0
TAMIZAJE Y DETECCIÓN DE CATARATA MEDIANTE EXAMEN DE AGUDEZA VISUAL EN PRIMER Y SEGUNDO NIVEL DE ATENCIÓN	PERSONA TAMIZADA	1755	49	2.8
EVALUACIÓN Y DESPISTAJE DE CATARATA		381	26	6.8
REFERENCIA PARA DIAGNÓSTICO Y TRATAMIENTO DE CEGUERA POR CATARATA EN EL PRIMER NIVEL DE ATENCIÓN		376	16	4.3
CONSEJERÍA PARA DETECCIÓN OPORTUNA Y CONTROL DE CATARATA		363	2	0.6
<b>DETECCIÓN - DIAGNÓSTICO - TRATAMIENTO Y CONTROL DE PERSONAS CON RETINOPATÍA DIABÉTICA</b>		0	0	#¡DIV/0!
DETECCIÓN DE PERSONAS CON DIABETES MELLITUS CON RIESGO DE RETINOPATÍA DIABÉTICA EN EL PRIMER Y SEGUNDO NIVEL DE ATENCIÓN		648	2	0.3
EVALUACIÓN OCULAR EN PERSONAS CON DIABETES MELLITUS CON RIESGO DE RETINOPATÍA DIABÉTICA		648	4	0.6
CONSEJERÍA INTEGRAL EN SALUD OCULAR - RETINOPATÍA DIABÉTICA		648	4	0.6
REFERENCIA PARA DIAGNÓSTICO Y TRATAMIENTO DE RETINOPATÍA DIABÉTICA EN EL PRIMER NIVEL DE ATENCIÓN.		648	4	0.6
<b>DETECCIÓN - DIAGNÓSTICO - TRATAMIENTO Y CONTROL DE PERSONAS CON ENFERMEDADES EXTERNAS DEL OJO</b>		0	0	#¡DIV/0!
DETECCIÓN DE PERSONA CON ENFERMEDADES EXTERNAS DEL OJO		426	53	12.4
DIAGNÓSTICO DE ENFERMEDADES EXTERNAS DEL OJO		2980	401	13.5
CONSEJERÍA INTEGRAL EN SALUD OCULAR - ENFERMEDADES EXTERNAS DEL OJO		426	37	8.7
REFERENCIA PARA DIAGNÓSTICO Y TRATAMIENTO DE ENFERMEDADES EXTERNAS DEL OJO EN EL PRIMER NIVEL DE ATENCIÓN		21	2	9.5