

DIRECCION RED DE SALUD ALTO AMAZONAS.



EVALUACION DE ACTIVIDADES SALUD.

**I SEMESTRE
ENERO – JUNIO 2024**

**YURIMAGUAS
LORETO- PERU.**

EVALUACION DE ACTIVIDADES DE SALUD RED DE SALUD ALTO AMAZONAS. I SEMESTRE (ENERO – JUNIO 2024).

INDICE	PÁGINA.
I. Presentación	3
II. Diagnostico Situacional	4
2.1 Análisis de la Demanda	4
2.2 Análisis de Salud	11
2.3 Análisis de Oferta	15
2.4 Presupuesto	24
III. Misión – Visión RSAA	26
IV. FODA	27
V. Plan Estratégico Institucional GOREL 2019-2024.	29
5.2 (05) Políticas Públicas Regionales	30
VI. Indicadores Sanitarios	31
6.3 Indicadores Administrativos	35
VII. Anexos.	37

EVALUACIÓN DE ACTIVIDADES DE SALUD.

I SEMESTRE “ENERO – JUNIO 2024”.

RED DE SALUD ALTO AMAZONAS.

I. PRESENTACION. -

La Evaluación de Actividades de Salud (Semestre Enero – Junio 2024), de la Dirección de Red de Salud Alto Amazonas, consistente con su Presupuesto Institucional de Apertura, constituye un instrumento de gestión operativa que permite articular y coordinar las actividades operativas programadas por cada una de sus unidades orgánicas en el marco de su Presupuesto Institucional para el año fiscal 2024 orientado al logro de los objetivos estratégicos.

Como Documento de Gestión, a corto plazo, registra el conjunto de actividades a realizarse durante el presente año y pretende lograr cambios a fin de resolver la problemática planteada. Posteriormente se busca lograr el cumplimiento de los Objetivos Específicos y de los Objetivos Generales.

La elaboración de la presente Evaluación, se justifica porque permitirá a la Dirección Ejecutiva de la Red Salud Alto Amazonas, contar con una valiosa herramienta de Gestión Sanitaria y Administrativa, para la toma de decisiones en su camino dependerá mucho del monitoreo y evaluación y su impacto tendrá gran repercusión en el mejoramiento de la atención de los servicios de salud, impulsará la participación activa y el desarrollo de sus recursos humanos, así como, la conformación de equipos de trabajo para elevar el nivel de calidad de atención a la población de los Distritos de la Provincia de Alto Amazonas.

El presente documento contiene el marco legal, los lineamientos de política de la Red de Salud Alto Amazonas, los fundamentos estratégicos de la RSAA (la misión, objetivos estratégicos y acciones estratégicas consideradas en el PEI 2024-2030), la articulación del Plan Operativo Institucional con el Presupuesto institucional de Apertura, detallándose el presupuesto por actividades operativas a cargo de las unidades orgánicas de la RSAA; finalmente se detalla la programación física y financiera de la actividades operativas por cada centro de costo de la RSAA, para el cumplimiento de las metas a su cargo.

La Red de Salud de Alto Amazonas, está ubicada en el Distrito de Yurimaguas, Provincia de Alto Amazonas, Región Loreto, la sede principal viene funcionando en la Calle Progreso N° 305-307.

II.- DIAGNOSTICO SITUACIONAL. -

2.1 ANALISIS DE LA DEMANDA. -

Es la necesidad expresada en requerimientos de servicios por parte de la población usuaria.

2.1.1 Características Población:

INDICADORES DEMOGRAFICOS. -

INDICADORES DEMOGRAFICOS - RED DE SALUD ALTO AMAZONAS 2024							
INDICADORES	Unidad de Medida	Fuente	Período (años)	PERU INEI 2024	LORETO INEI 2024	ALTO AMAZONAS 2024	
Población estimada	Habitantes	1	2024	33,715,471	1,115,248	125,163	
Superficie	Km ²	1	2024	1,285,220.0	368,773.16	18,483.98	
Densidad poblacional (*) calculada en base a la población total y la superficie territorial.	Hab/Km ²	1, 4	2024	26.23	3.02	6.8	
Población < 15 años	Habitantes	1	2023	8,106,968	370,457	43,387	
Población > 60 años	Habitantes	1	2023	4,299,517	97,842	11,458	
Población Femenina	Habitantes	1	2023	16,824,020	556,509	62,456	
Población Masculina	Habitantes	1	2023	16,891,451	558,739	62,707	
Tasa de crecimiento poblacional anual	x 1000 hab.	1	2020-2023	1.3	8.66	1.96	
Tasa de Natalidad (Nacidos Vivos 3099) N.V. X 1000/Población AA 2023 (125,681)= 24.6%	x 1,000 hab	1	2017-2023	16.8	20.43	24.7	
Tasa Mortalidad General: (Nº 520 Defunciones x 1,000/Población AA 2023) 125681= 4.1%	x 1,000 hab	1	2017-2023	199,269	5,381	4.1	
Tasa Mortalidad Infantil (< de 1 Año) (Nº 77 Defunciones x 1,000/Población Nacidos Vivos 2023) 3099= 24.8%	x 1,000 hab	1	2017-2023	12.5	21.80	24.8	
Tasa Mortalidad Materna (Nº 02 Defunciones x 100,000/Población Nacidos Vivos 3099) 64.5	x 100,000 hab	1	2023	429	22	64.5	
Tasa Morbilidad General: (Nº 321,871 x 1,000/Población Alto Amazonas 2023) 125,681= 2561.0%	x 1,000 hab	1	2019-2023	39.25	27.65	2,561.0	
Tasa global de fecundidad: Hijos x Mujer (3099*100/34,179) (Nº Recien Nacidos Vivos x 100/ Mujeres en edad fértil (MEF) AA 2023).	Hijos x mujer	3	2020-2023	2.2	2.64	9.1	
Mujeres en Edad Fértil: 10 A 14 Años		3	2024			7,394	
Mujeres en Edad Fértil: 15 A 19 Años		3	2024			6,413	
Mujeres en Edad Fértil: 20 A 49 Años		3	2024			23,268	
Población Femenina:		3	2024			60,706	
Gestantes Esperadas 2024	x 1,000 hab.	3	2024	567,369	29,424	4,718	
Nacimientos 2024:	Nacimientos	3	2024			3,190	
Desnutrición Crónica logrado en el año 2023) 22.4% MALO	2883*100/12813	3	2022	12.1	25.2	22.4	
Esperanza de vida al nacer (Indicadores Demograficos 2023)	Total	Años	2	2020-2024	72.4	72.4	72.4
	Hombres	Años	2	2020-2024	70.12	70.12	70.12
	Mujeres	Años	2	2020-2024	74.75	74.75	74.75

Fuente: Instituto Nacional Estadística e Informática (INEI). UEIT/RSAA - Indicadores Demográficos 2021

UBICACIÓN GEOGRAFICA. - Autoridades Regionales, Provinciales.

REGION LORETO - PERU	
PROVINCIA DE ALTO AMAZONAS	
	
Capital:	Yurimaguas
Departamento:	Loreto
Idioma Oficial:	Español
Gobernador Regional:	MC. Jorge René CHAVEZ SILVANO.
Consejeros Regionales:	Lic. Enf. Gilma SALDAÑA DE PANDURO Ingº Ernesto Heraud MONTERO MORI
Gerente Sub Regional:	Ingº. Jhony James ESCUDERO CONTRERAS
Alcalde Provincial:	Abg. William Roy SALDAÑA REYES. (2023-2026)
Gerente Regional de Salud Loreto (GERESA):	ME. Yuri Alfonso ALEGRE PALOMINO
Director Ejecutivo DRSA:	MC. Andres Adolfo ALVAREZ ANTONIO
Distritos (06):	Yurimaguas, Teniente César López Rojas, Balsapuerto, Santa Cruz, Lagunas, Jeberos.
Fundación Red de Salud Alto Amazonas:	Resolución Directoral N° 411-2004-GRL-DRS-L/30, (07-10-2004).
Superficie:	18,483.98 km²
Población 2024:	125,163 hab.
Densidad Poblacional:	6.8 hab/km²
Altitud:	182 m.s.n.m.
Latitud Sur:	05º 53' 48"
Longitud Oeste:	76º 06' 18"

POBLACION ASIGNADA 2024. -

ESTRUCTURA POBLACIONAL- Demanda de Edad por Ciclos de Vida:

De acuerdo a los datos proporcionados por la Oficina de Estadística e Informática de la Red de Salud, la población en Alto Amazonas, proyecto para el **año 2024**, una población de **125,163** habitantes y una densidad poblacional de 6.8 hab x km², distribuidos de la siguiente manera:

Con mayor concentración poblacional, se encuentra el
 Distrito de Yurimaguas (**76,109** habitantes).
 Distrito de Balsapuerto con (**17,995** habitantes).
 Distrito de Lagunas con (**14,439** habitantes).
 Distrito de Teniente Cesar López Rojas (**6,824** habitantes).
 Distrito de Santa Cruz con (**4,471** habitantes).
 Distrito de Jeberos (**5,325** habitantes).

Población por Ciclos de Vida:

Niños: 28,288 habitantes
 Adolescentes: 28,073 habitantes
 Adulto: 60,970 habitantes
 Adulto Mayor: 7,831 habitantes.
 Mujeres en edad fértil: 37,075 habitantes
 Población Femenina: 60,706 habitantes.
 Gestantes Esperadas: 4,718 habitantes
 Nacimientos: 3,190 habitantes
 Niños edades Especiales 2,656 habitantes

DENSIDAD POBLACIONAL POR DISTRITOS 2020-2024 - RED DE SALUD ALTO AMAZONAS.												
PROVINCIA/ DISTRITOS	Nº EESS	Superficie en Km ²	AÑOS 2020-2024									
			2020		2021		2022		2023		2024	
			Poblac.	Hab/km ²	Poblac.	Hab/km ²	Poblac.	Hab/km ²	Poblac.	Hab/km ²	Poblac.	Hab/km ²
PROVINCIA DE ALTO AMAZONAS	107	18,483.98	136,613	7.39	124,036	6.71	141,686	7.7	125,681	6.8	125,163	6.8
YURIMAGUAS	50	2,684.34	84,469	31.47	75,809	28.24	86,103	32.1	75,935	28.3	76,109	28.4
BALSAPUERTO	19	2,165.24	18,900	8.73	17,449	8.06	20,110	9.3	18,217	8.4	17,995	8.3
JEBEROS	6	4,601.14	5,718	1.24	5,278	1.15	6,083	1.3	5,406	1.2	5,325	1.2
LAGUNAS	12	5,647.13	15,497	2.74	14,308	2.53	16,490	2.9	14,658	2.6	14,439	2.6
SANTA CRUZ	11	1,734.18	4,705	2.71	4,430	2.55	5,106	2.9	4,538	2.6	4,471	2.6
TENIENTE CESAR LOPEZ ROJAS	9	1,651.95	7,324	4.43	6,762	4.09	7,794	4.7	6,927	4.2	6,824	4.1

Fuente: Unidad Planes y Programas - OPE - RSAA

DIRECCION EJECUTIVA - RED DE SALUD ALTO AMAZONAS
OFICINA PLANEAMIENTO ESTRATEGICO.
UNIDAD PLANEAMIENTO INSTITUCIONAL Y ORGANIZACION
EVALUACION DE ACTIVIDADES DE SALUD ENERO – JUNIO 2024

POBLACIÓN POR GRUPO ETAREO 2024.			
RED DE SALUD ALTO AMAZONAS			
CICLOS DE VIDA	EDADES	POBLACION	
NIÑOS.	Menores de 1 año	2,483	
	1 año	2,465	
	2 años	2,917	
	3 a 4 años	5,623	
	5 a 9 años	14,800	28,288
ADOLESCENTES	10 a 14 años	15,098	
	15 a 19 años	12,975	28,073
ADULTOS	20 a 24 años	9,747	
	25 a 29 años	9,233	
	30 a 34 años	8,209	
	35 a 39 años	7,691	
	40 a 44 años	6,806	
	45 a 49 años	6,063	
	50 a 54 años	5,106	
	55 a 59 años	4,488	
	60 a 64 años	3,627	60,970
ADULTO MAYOR	65 a 69 años	2,825	
	70 a 74 años	2,035	
	75 a 79 años	1,357	
	80 a + años	1,614	7,831
TOTAL		125,163	
Población Femenina	Edades	Población.	
Mujeres en Edad Fértil	10 a 14 años	7,394	
	15 a 19 años	6,413	
	20 a 49 años	23,268	37,075
Población Femenina		60,706	
Gestantes Esperadas		4,718	
Nacimientos		3,190	
EDADES ESPECIALES		Población.	
Niños	28 Días	170	
	0-5 Meses	1,275	
	6-11 Meses	1,211	2,656
UEIT/RSAA			

Geografía.

La Provincia de Alto Amazonas tiene una extensión geográfica de (18,764.32 km²,) que significa aproximadamente 5.0% de la superficie total de la Región Loreto, cuya extensión es de (368,773.16 km².), que representa el 28.7 % del Territorio Nacional (1'285,215.6 km².) de la Amazonia Peruana, el porcentaje de la población urbana es de 54.74% y la población rural de 45.26%.

El Distrito de Yurimaguas, tiene una extensión geográfica de 2,674.71 km²,
Balsapuerto 2,839.69 km²,
Jeberos 4,574.11 km²,
Lagunas 6,086.29 km²,
Santa Cruz 1,093.61 km²,
Teniente Cesar López Rojas 1,495.91 km²,

Es la segunda Provincia más grande del Perú, ubicado entre el 05° 53' 34" Latitud Sur y 76° 06' 36" Longitud Oeste de Greenwich.

LIMITES DE LA PROVINCIA DE ALTO AMAZONAS. -

Noreste : Provincia de Loreto.
Sur : Provincias San Martín y Lamas (Departamento San Martín).
Este : Con la Provincia de Loreto y Requena.
Oeste y Noroeste : Provincia de Moyobamba (Departamento de San Martín) y la Provincia del Datem del Marañón.

Es la segunda Provincia más grande del Perú, ubicado entre las coordenadas 2° 8' Latitud Sur y 75° 35' Longitud Oeste de Greenwich.

DISTRITO BALSAPUERTO.

Norte : Distrito de Cahuapanas, Provincia del Datem del Marañón y Distrito Jeberos.
Sur y Suroeste : Provincias Lamas y Moyobamba (Departamento San Martín).
Este : Distrito de Yurimaguas.
Oeste : Distrito Cahuapanas de la Provincia del Datem del Marañón.

DISTRITO JEBEROS.

Norte : Distrito de Barranca de la Provincia del Datem del Marañón y Distrito Lagunas.
Sur : Distritos Yurimaguas y Balsapuerto.
Este y Sureste : Distrito de Lagunas y Santa Cruz.
Oeste : Distrito Cahuapanas de la Provincia del Datem del Marañón.

DISTRITO LAGUNAS.

Noreste : Distrito de Urarinas de la Provincia de Loreto.
Sureste : Distrito de Parinari de la Provincia de Loreto.

Sur : Distrito de Santa Cruz.
Suroeste : Distritos de Jeberos y el Distrito de Pastaza de la Provincia Datem del Marañón.
Oeste : Distritos de Pastaza y Andoas de la Provincia Datem del Marañón).

DISTRITO SANTA CRUZ.

Norte : Distrito de Lagunas.
Noreste y Este : Distrito de Parinari de la Provincia de Loreto y el Distrito Puinahua de la Provincia de Requena.
Sur y Suroeste : Distritos de Teniente Cesar López Rojas y Yurimaguas.
Noroeste : Distrito de Jeberos.

DISTRITO TENIENTE CESAR LOPEZ ROJAS.

Noreste : Distrito de Santa Cruz.
Este : Distrito Puinahua de la Provincia de Requena.
Sur : Provincias de San Martín y Lamas.
Oeste : Distrito de Yurimaguas.

DISTRITO YURIMAGUAS.

Norte : Distritos de Jeberos y Santa Cruz.
Este : Distritos Santa Cruz y Teniente Cesar López Rojas.
Sur : Provincia de Lamas Departamento de San Martín.
Oeste : Distrito de Balsapuerto.

Fuente: **Ley N° 29962**, Ley de Demarcación y Organización Territorial de la Provincia Alto Amazonas en el Departamento de Loreto – Centro Poblado Mayor Yurimaguas, Capital de la Provincia de Alto Amazonas, se eleva a la Categoría de Ciudad.

**DIRECCION EJECUTIVA - RED DE SALUD ALTO AMAZONAS
 OFICINA PLANEAMIENTO ESTRATEGICO.
 UNIDAD PLANEAMIENTO INSTITUCIONAL Y ORGANIZACION
 EVALUACION DE ACTIVIDADES DE SALUD ENERO – JUNIO 2024**

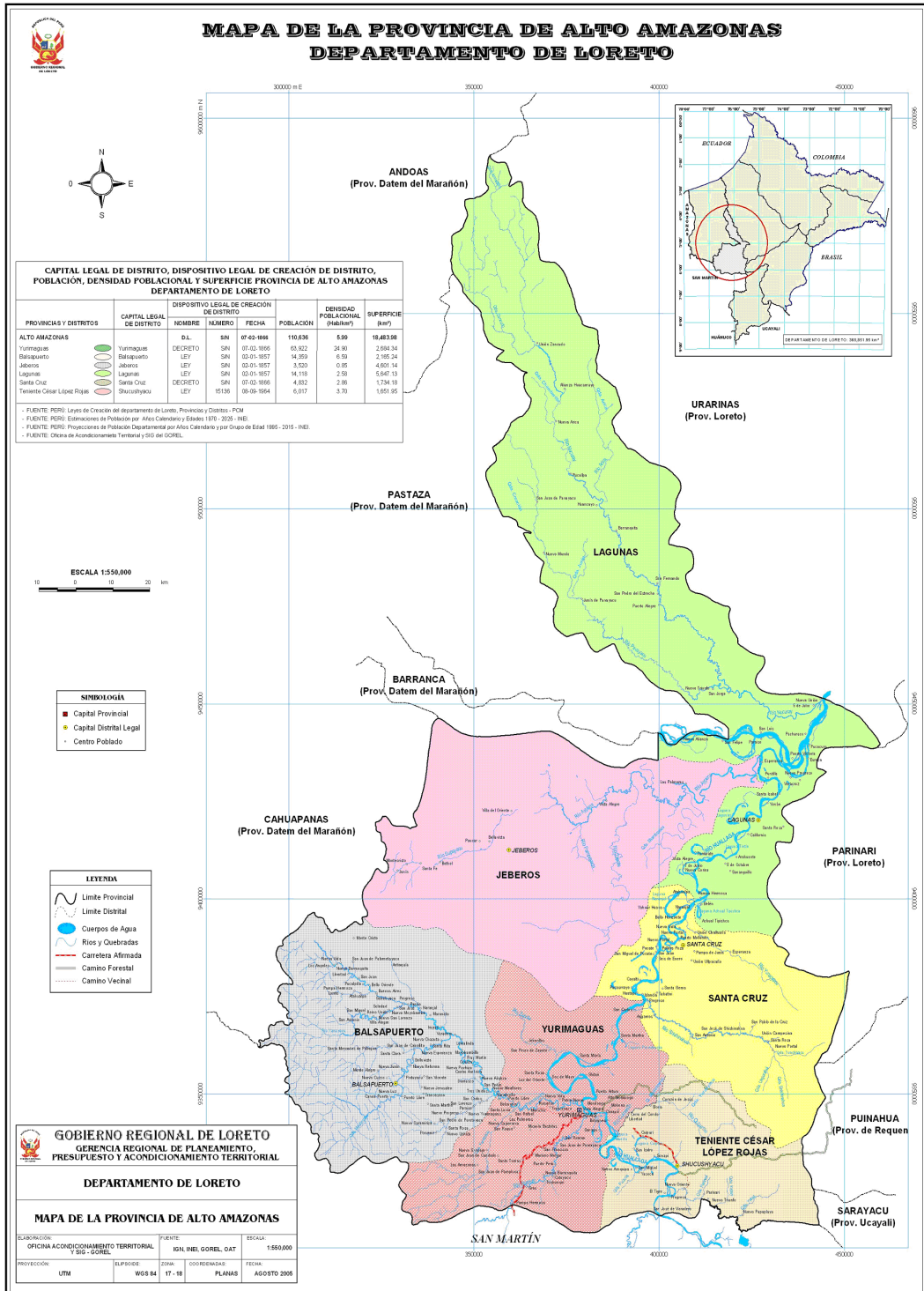

La Provincia de Alto Amazonas cuenta con una población de mestizos e indígenas, distribuidas en 320 Comunidades indígenas, clasificadas en 08 grupos étnicos y a su vez en 5 familias etnolingüísticas, la representatividad porcentual de la población indígena es la mayor en la Región Loreto con el 48 %, lo cual deja ver nuestra riqueza folklórica o pluricultural y lo interesante del conjunto de etnias que cumplen un rol muy importante en la conservación de los bosques y el medio ambiente.

2.2. ANALISIS DE SALUD. -

Los indicadores del estado de salud en la Provincia de Alto Amazonas, se ven reflejadas en los siguientes aspectos de la morbi - mortalidad:

Indicadores Positivos

Natalidad. - En este período (Enero-Junio 2024, **NV= 1429-AA**), tenemos que el índice de Natalidad alcanzó un 6.0% por cada 1,000 habitantes. (*Fuente: DRSA/HAY/ UEIT*).

$$\frac{\text{Nacidos Vivos x 1,000 hab}}{\text{Población AA 2024}} = \frac{1429 \times 1,000}{125,163} = 11.4 \%$$

Expectativa de Vida al Nacer. - Según datos referenciales, se estima que, en la Región Loreto, en el quinquenio 2020-2025, las mujeres tendrán un promedio de vida de 79,8 años y los hombres 74,5 años, una diferencia de 5,3 años, promedio general es de 75.3 años. (*Fuente: INEI – DRSL*)

Ingesta Calórica - Proteica. - Según referencias tenemos que en el año 1999 en la Región Loreto la ingesta calórica proteica fue de 1850 calorías / día / persona, lo cual nos indica que el poblador de esta zona no se ha estado alimentando adecuadamente, produciendo una baja de calorías y proteínas en su organismo, debido al poco nivel adquisitivo que posee, así como por el desconocimiento de una combinación adecuada en el consumo de alimentos, lo que ocasiona altos niveles de desnutrición. (*Fuente: Oficina de Planificación – DRSA*).

Indicadores Negativos

Mortalidad General. - Fue de 1.9 % defunciones por cada 1,000 habitantes en el período de **(240 def)**, menor que la tasa nacional (7 u 8 por mil habitantes). (*Fuente: Situación de Salud en el Perú-Indicadores Básicos-MINSA-OPS*).

$$\frac{\text{Nº Defunciones x 1,000 hab}}{\text{Población AA 2024}} = \frac{240 \times 1,000}{125,163} = 1.9 \%$$

Mortalidad Infantil. - (Menores de 1 año): Actualmente tenemos **(25 def)** 17.5 % X 1000 nacidos vivos. (*Fuente: DRSA/UEIT*). Encontrándose, dentro de los parámetros regionales (39) a nivel nacional (33) (*Fuente: UEIT*).

$$\frac{\text{Nº Defunciones infantiles x 1,000 N.V.}}{\text{Nacidos Vivos}} = \frac{25 \times 1,000}{1429} = 17.5 \%$$

Mortalidad Materna. - Tenemos (02 defunciones) como **Provincia de Alto Amazonas**, (140.0 X 100,000 Nacidos Vivos, *Fuente: DRSA/UEIT*).

$$\frac{\text{Nº Defunciones x 100,000 N.V.}}{\text{Nacidos Vivos}} = \frac{02 \times 100,000}{1429} = 140.0 \%$$

Morbilidad General. - Tenemos entre las Diez Primeras Causas a (Alto Amazonas).

Rinofaringitis aguda rinitis aguda (11892), Fiebre no especificada (9424), Faringitis aguda no especificada (6995), Infección de vías urinarias sitio no especificado (6192), Amigdalitis aguda no especificada (5016), Parasitosis intestinal sin otra especificación (4830), Caries de la dentina (4367), Cefalea (4298), Anemia por deficiencia de hierro sin especificación (3552), Infecciones intestinales debidas a otros organismos sin especificar (2775), **Total, General (167,388).**

$$\frac{\text{Total, de Morbilidad Provincial x 1,000 hab.}}{\text{Población AA 2024}} = \frac{167,388 \times 1,000}{125,163} = 1337.3\%$$

Fecundidad. -

$$\frac{\text{Nº Nacidos Vivos x 100 hab.}}{\text{Mujeres en edad fértil (MEF) AA 2024}} = \frac{1429 \times 100}{37,075} = 3.8 \%$$

**INDICADORES DE SALUD – AÑOS 2020 – 2024
 DIRECCION DE RED DE SALUD ALTO AMAZONAS.**

INDICADOR	2020	2021	2022	2023	2024 I SEME
Natalidad x 1000 habitantes.	22.7	27.4	22.3	24.6	11.4
Mortalidad General x 1000 habitantes.	2.7	3.3	2.9	4.1	1.9
Mortalidad Infantil (Menores de un año x 1000 nacidos vivos)	17.1	19.7	28.2	5.8	17.5
Mortalidad Materna x 100000 nacidos vivos	64.4	206.2	158.2	64.5	140.0
Morbilidad General por cada 1000 habitantes	924.9	2830.9	2436.3	9.0	1337.3
Fecundidad Hijos x mujer	7.6	11.3	8.1	24.8	3.8

Fuente: UEIT-DRSAA-HSGY II TRIMESTRE 2024

**2.2.1 Indicadores Sanitarios. -
 Morbilidad General Red de Salud Alto Amazonas al 2024.-**

MORBILIDAD GENERAL POR GRUPOS SEGÚN GRUPO ETAREO Y SEXO										
ALTO AMAZONAS										
Periodo: Enero -Junio-2024										
Diresa/Red/M.Red/EE.SS: LORETO/ALTO AMAZONAS/TODAS LAS MICRO REDES/TODOS LOS EE.SS										
1. Según Etapa de Vida:										
Nº	RED/MICRORED RED	TOTAL	MENOR ES DE 1MES	1A11M ESES	1A4 AÑOS	5A11 AÑOS	12A17 AÑOS	18A29 AÑOS	30A59 AÑOS	60AMA S
1	RINOFARINGITIS AGUDA RINITIS AGUDA	11892	55	1680	3805	2448	1043	969	1396	496
2	FIEBRE NO ESPECIFICADA	9424	24	670	2197	1968	1318	1286	1616	345
3	FARINGITIS AGUDA NO ESPECIFICADA	6995	6	430	1854	1530	700	731	1259	485
4	INFECCION DE VIAS URINARIAS SITIO NO ESPECIFICA	6192	2	35	196	333	735	1526	2644	721
5	AMIGDALITIS AGUDA NO ESPECIFICADA	5016	0	180	926	1014	568	838	1207	283
6	PARASITOSIS INTESTINAL SIN OTRA ESPECIFICACION	4830	0	30	745	1480	877	473	885	340
7	CARIES DE LA DENTINA	4367	0	4	462	1334	922	763	769	113
8	CEFALEA	4298	0	0	38	322	606	1081	1671	580
9	ANEMIA POR DEFICIENCIA DE HIERRO SIN ESPECIFICA	3552	0	643	1605	464	162	149	297	232
10	INFECCIONES INTESTINALES DEBIDAS A OTROS ORGA	2775	4	329	890	389	210	287	464	202
10 PRIMERAS CAUSAS		59341	91	4001	12718	11282	7141	8103	12208	3797
LAS DEMÁS CAUSAS		108047	265	2676	9330	10866	11645	19940	37289	16036
TOTAL		167388	356	6677	22048	22148	18786	28043	49497	19833

Fuente: UEIT-RSAA

La información obtenida del HIS y procesada por la Unidad de Estadística: En Reporte 03B, Morbilidad General por categoría:

Rinofaringitis aguda rinitis aguda (11892), Fiebre no especificada (9424), Faringitis aguda no especificada (6995), Infección de vías urinarias sitio no especificado (6192), Amigdalitis aguda no especificada (5016), Parasitosis intestinal sin otra especificación (4830), Caries de la dentina (4367), Cefalea (4298), Anemia por deficiencia de hierro sin especificación (3552), Infecciones intestinales debidas a otros organismos sin especificar (2775), **Total, General (167,388).**

2.2.2 Indicadores Sanitarios de Mortalidad General Red de Salud Alto Amazonas al 2024.-

		DIEZ PRIMERAS CAUSAS DE MORTALIDAD																			
		I SEMESTRE (ENERO - JUNIO 2024)																			
N°	COD	DAÑOS	SEXO	TOTAL	NIÑOS					ADOLESCENTES		JOVEN		ADULTO			ADULTO MAYOR				
					Obit o	0d- 28 Días	29d- 11 Mese s	1 año	2 año	3 año	4 año	5-11 años	12- 14 años	15- 17 años	18- 23 años	24- 29 años	30- 40 años	41- 50 años	51- 59 años	60+ años	
1	J960	INSUFICIENCIA RESPIRATORIA AGUDA	T	15	0	1	0	0	0	0	0	0	0	1	1	0	1	1	3	7	
			F	5											1			1	1	3	
			M	10	1							1	1					1	2	4	
2		HIPERTENSION ARTERIAL	T	14	0	0	0	0	0	0	0	0	0	0	0	1	1	1	1	10	
			F	4																	4
			M	10											1	1	1	1	1	6	
3		CIRROSIS HEPATICA	T	9	0	0	0	0	0	0	0	0	0	0	0	1	1	0	2	5	
			F	2											1					1	
			M	7											1				2	4	
4		NEUMONIA SIN ESPECIFICAR	T	7	0	0	0	0	0	0	0	0	0	0	0	0	0	0	1	6	
			F	3																	3
			M	4															1	3	
5	J189	NEUMONIA	T	6	0	0	0	0	0	0	0	0	0	0	0	0	1	0	1	4	
			F	2																	2
			M	4												1			1	2	
6		VIH	T	6	0	0	0	0	0	0	0	0	0	0	0	1	3	1	0	1	
			F	1													1				
			M	5											1	2	1			1	
7		DIABETES MELLITUS	T	6	0	0	0	0	0	0	0	0	0	0	0	0	0	0	1	5	
			F	5															1	4	
			M	1																1	
8	I219	INFARTO AGUDO DEL MIOCARDIO	T	6	0	0	0	0	0	0	0	0	0	0	0	1	0	1	1	3	
			F	2															1	1	
			M	4											1		1			2	
9	E872	ACIDOSIS	T	5	0	0	0	0	0	0	0	0	0	0	0	1	1	0	3		
			F	4													1			3	
			M	1												1					
10		AHOGAMIENTO Y SUMERSION	T	5	0	0	0	0	0	0	0	0	0	1	0	0	1	0	3		
			F	2									1							1	
			M	3													1			2	
SUB TOTAL			T	79	0	1	0	0	0	0	0	0	1	2	4	8	6	10	47		
			F	30	0	0	0	0	0	0	0	0	0	1	1	2	1	3	22		
			M	49	0	1	0	0	0	0	0	0	1	1	3	6	5	7	25		
DE LAS DEMÁS CAUSAS			T	161	8	11	5	6	3	0	1	3	3	2	2	4	10	16	15	72	
			F	70	4	5	1	2	2	0	0	0	1	2	1	1	4	9	11	28	
			M	91	4	6	4	4	1	0	1	3	2	1	1	3	6	7	4	44	
TOTAL GENERAL			T	240	8	12	5	6	3	0	1	3	3	3	4	8	18	22	25	119	
			F	100	4	5	1	2	2	0	0	0	1	2	2	2	6	10	14	50	
			M	140	4	7	4	4	1	0	1	3	2	2	2	6	12	12	11	69	

FUENTE: UEIT-RSAA

La información de este período ha sido obtenida del HIS y procesada por la Unidad de Estadística: En Mortalidad General, en la Red de Salud Alto Amazonas, más importantes son:

Insuficiencia respiratoria aguda (15), Hipertensión arterial (14), Cirrosis hepática (9), Neumonía sin especificar (7), Neumonía (6), VIH (6), Diabetes mellitus (6), Infarto agudo del miocardio (6), Acidosis (5), Ahogamiento y sumersión (5), **Total General (240).**

2.3 **ANALISIS DE OFERTA.** -

2.3.1 INFRAESTRUCTURA SANITARIA. -

Con Resolución Ministerial N° 638-2003-SA-DM (03-06-2003), se realiza la Delimitación de las Direcciones de Salud, Redes de Salud y Microrredes.

Mediante Resolución Directoral N° 0411-2004-GRL-DRS-L-30, (07-10-2004), Autorizan el Funcionamiento e Implementación de la Dirección Red de Salud Alto Amazonas (DRSAA).

Resolución Ejecutiva Regional N° 1422-2008-GRL-P. (18-08-2008). Delimitación de Redes y Microrredes de Salud Región Loreto.

Resolución de Intendencia de Normas y Autorizaciones N° 140-2017-Superintendencia Nacional de Salud (SUNASA)/SAREFIS/INA (04-05-2017), Incorpora de Oficio en el Registro de Unidades de Gestión de Instituciones Prestadoras de Servicios de Salud, a la Unidad Ejecutora del Sector Salud del Gobierno Regional de Loreto: DENOMINACIÓN - REGION LORETO - SALUD YURIMAGUAS, - UNIDAD EJECUTORA: 401-871 - CODIGO UNICO. 10000098.

Mediante **ORDENANZA REGIONAL N° 008-2016-GRL-CR (12-05-2016)**, se modifica el **REGLAMENTO DE ORGANIZACIÓN Y FUNCIONES DE LA RED DE SALUD ALTO AMAZONAS**, con las Microrredes de Salud siguientes:

- Microrred de Salud de Yurimaguas.
- Microrred de Salud de Teniente Cesar López Rojas.
- Microrred de Salud de Balsapuerto.
- Microrred de Salud de Santa Cruz.
- Microrred de Salud de Lagunas.
- Microrred de Salud de Jeberos.
- Como Órgano Desconcentrado el Hospital Santa Gema de Yurimaguas.

Al año 2023, la Dirección de Red de Salud Alto Amazonas, tiene como ámbito de jurisdicción 6 Distritos de la Provincia de Alto Amazonas (Santa Cruz, Balsapuerto, Teniente Cesar López, Lagunas, Jeberos y Yurimaguas), cuenta con **109 EESS**, desagregados: 01 Hospital "Santa Gema" de Yurimaguas II-1, 02 IPRESS (SAMU y Laboratorio de Referencia de Salud Pública de Alto Amazonas), 03 Centros de Salud I-4, 13 Centros de Salud I-3, 03 Puestos de Salud I-2, 87 Puestos de Salud I-1.

Establecimientos de Salud (109) Desagregados por Distritos:

- **Yurimaguas: 50 Establecimientos de Salud:** 01 Hospital II-1 "Santa Gema", 02 IPRESS – SAMU y Laboratorio de Referencia de Salud Pública de Alto Amazonas, 01 Centros de Salud I-4, 09 Centros de Salud I-3, 02 Puestos de Salud I-2, 35 Puestos de Salud I-1.
 - **Jeberos: 06 Establecimientos de Salud:** 01 Centros de Salud I-3, 05 Puestos de Salud I-1.
 - **Teniente Cesar López Rojas: 09 Establecimientos de Salud:** 01 Centros de Salud I-3, 08 Puestos de Salud I-1.
 - **Balsapuerto: 19 Establecimientos de Salud:** 01 Centros de Salud I-4, 01 Centros de Salud I-3, 17 Puestos de Salud I-1.
 - **Santa Cruz: 11 Establecimientos de Salud:** 01 Centros de Salud I-3, 01 Puestos de Salud I-2, 09 Puestos de Salud I-1.
 - **Lagunas: 14 Establecimientos de Salud:** 01 Centros de Salud I-4, 13 Puestos de Salud I-1.
-
- Actualmente la Administración de la **DIRECCION DE RED DE SALUD ALTO AMAZONAS**, se encuentra ubicada en la Calle Progreso N° 305-307 (Fono: 065-352586) – Distrito de Yurimaguas, cuenta con local propio.
 - El local es propiedad de la Red de Salud, alberga a casi todas las Direcciones, Oficinas, Unidades y Áreas, propicia un buen clima laboral.
 - Se cuenta con una red informática con acceso a internet, muchos muebles y enseres no son los apropiados desde el punto de vista de la ergonomía, algunos necesitan ser reemplazados por estar muy usados.

MICRORRED DE SALUD YURIMAGUAS

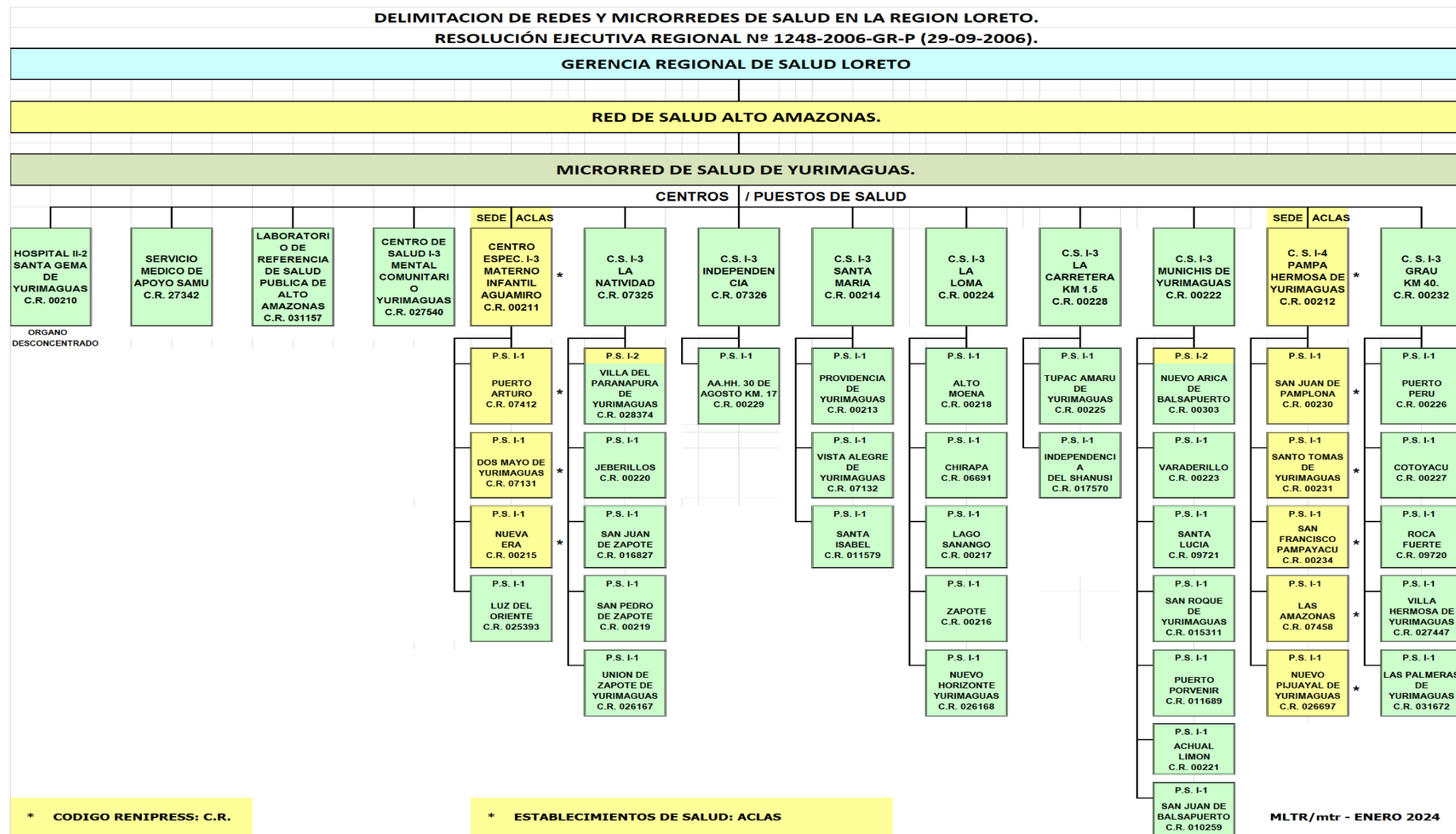

**DIRECCION EJECUTIVA - RED DE SALUD ALTO AMAZONAS
 OFICINA PLANEAMIENTO ESTRATEGICO.
 UNIDAD PLANEAMIENTO INSTITUCIONAL Y ORGANIZACION
 EVALUACION DE ACTIVIDADES DE SALUD ENERO – JUNIO 2024**

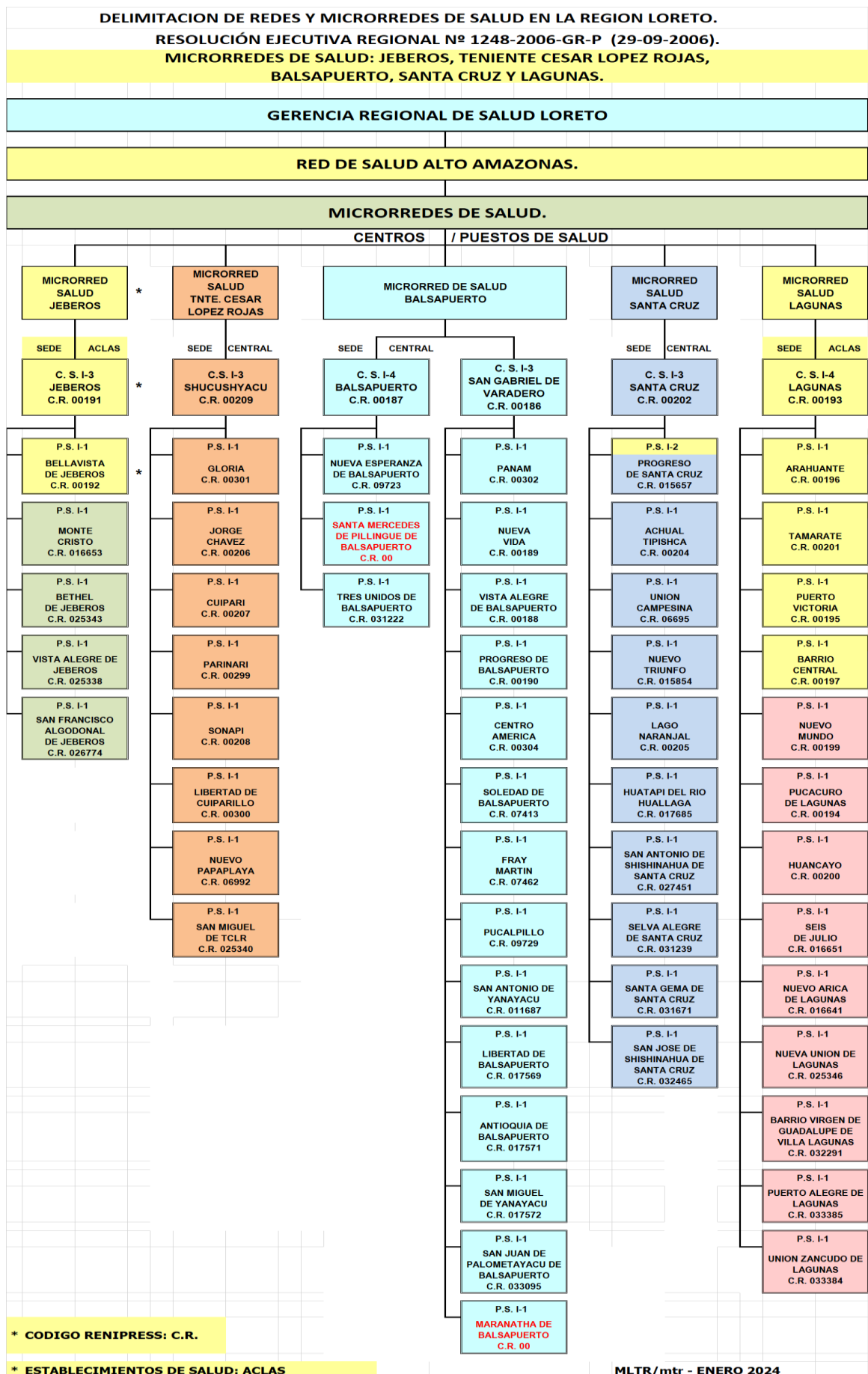

**DIRECCION EJECUTIVA - RED DE SALUD ALTO AMAZONAS
OFICINA PLANEAMIENTO ESTRATEGICO.
UNIDAD PLANEAMIENTO INSTITUCIONAL Y ORGANIZACION
EVALUACION DE ACTIVIDADES DE SALUD ENERO – JUNIO 2024**

RESUMEN INFRAESTRUCTURA SANITARIA, POR DISTRITOS, MICRORREDES DE SALUD/ESTABLECIMIENTOS DE SALUD.								
RED DE SALUD ALTO AMAZONAS 2024.								
RUC: 20450241564 - CALLE PROGRESO N° 305-307 - CIUDAD YURIMAGUAS.								
DISTRITO/MICRORREDES DE SALUD/C.S./DIRECCION		HOSPITAL II-2	IPRESS	C.S. I-4	C.S. I-3	P.S. I-2	P.S. I-1	TOTAL
DISTRITO/MICRORRED DE SALUD YURIMAGUAS		1	2	1	9	2	35	50
1	* ORGANISMO DESCONCENTRADO - HOSPITAL SANTA GEMA DE YURIMAGUAS. * Calle Ucayali Mz. G Lote 7 - Ciudad de Yurimaguas.	1						1
2	* SISTEMA DE ATENCION MOVIL DE URGENCIA (SAMU 106). * Calle Progreso N° 305-307 - Ciudad Yurimaguas.		1					1
3	* LABORATORIO DE REFERENCIA DE SALUD PUBLICA DE ALTO AMAZONAS. * Calle Alfonso Ugarte N° 433 Ciudad de Yurimaguas		1					1
4	* CENTRO DE SALUD MENTAL COMUNITARIO YURIMAGUAS (CSMCY). * Calle Weninger N° 218 - Ciudad de Yurimaguas.				1			1
5	* C.M.I. AGUAMIRO. * ACLAS: R.U.C. 20280559190. * Calle Huallaga N° 307 - Ciudad Yurimaguas.				1		4	5 *
6	* CENTRO DE SALUD LA NATIVIDAD. * Calle Miguel Porras Barrenechea Mz O Lote 1 AAHH La Natividad				1	1	4	6
7	* CENTRO DE SALUD INDEPENDENCIA. * AAHH Independencia s/n Ciudad de Yurimaguas.				1		1	2
8	* CENTRO DE SALUD SANTA MARIA. * Comunidad de Santa Maria, Loreto - Alto Amazonas - Yurimaguas.				1		3	4
9	* CENTRO DE SALUD LA LOMA. * Calle Comercio N° 820, Barrio La Loma. Ciudad Yurimaguas.				1		5	6
10	* CENTRO DE SALUD LA CARRETERA. * Calle Raymondi S/N. Ciudad Yurimaguas.				1		2	3
11	* CENTRO DE SALUD MUNICHIS. * Calle San Juan S/N - Barrio San Juan.				1	1	6	8
12	* CENTRO DE SALUD PAMPA HERMOSA. * ACLAS: R.U.C. 20232167018. * Barrio Lamas, Calle Miguel Grau S/N. Distrito Yurimaguas.			1			5	6 *
13	* CENTRO DE SALUD GRAU. * Comunidad Grau Km. 40. Loreto - Alto Amazonas - Yurimaguas				1		5	6
DISTRITO/MICRORRED DE SALUD JEBEROS. * ACLAS: R.U.C. 20280304523. * Calle Colon S/N Loreto - Alto Amazonas - Jeberos.					1		5	6 *
DISTRITO / MICRORRED DE SALUD TENIENTE CESAR LOPEZ ROJAS. * Avenida 28 de Julio. Cuadra 8 S/N - Barrio La Carretera.					1		8	9
DISTRITO/MICRORRED DE SALUD BALSAPUERTO				1	1	0	17	19
1	* CENTRO DE SALUD BALSAPUERTO. * Jiron Moyobamba S/N - Loreto - Alto Amazonas - Balsapuerto.			1			3	4
2	* CENTRO DE SALUD SAN GABRIEL DE VARADERO. * Localidad San Gabriel De Varadero. Loreto - Alto Amazonas. * Balsapuerto.				1		14	15
DISTRITO/MICRORRED DE SALUD SANTA CRUZ. * Calle Primavera S/N - Barrio Pijuayo Loma. Loreto - Alto Amazonas - Santa Cruz.					1	1	9	11
DISTRITO/MICRORRED DE SALUD LAGUNAS. * ACLAS: R.U.C. 20451135580. * Calle Fitzcarrald Cuadra 9 - Loreto - Alto Amazonas - Lagunas.				1			13	14 *
TOTAL:		1	2	3	13	3	87	109
MLTR/mtr ENERO 2024 * ACLAS: AGUAMIRO, PAMPA HERMOSA, JEBEROS Y LAGUNAS.								

2.3.2. RECURSOS HUMANOS DE SALUD. -

PERSONAL DISTRIBUIDO POR DISTRITOS Y MICRORREDES DE SALUD 2024.

CONSOLIDADO PERSONAL DE LA RED DE SALUD ALTO AMAZONAS 2024.																										
CARGO ESTRUCTURAL	YURIMAGUAS		TINTE CESAR LOPEZ ROJAS		BALSAPUERTO		SANTA CRUZ		LAGUNAS		JEBEROS		TOTAL		RSAA AÑO 2024 125,163 hab		ORGANIZACIÓN MUNDIAL DE SALUD (OMS)	MINISTERIO DE SALUD (Minsa)	TOTAL N-C	YURIMAGUAS						
CONDICION	N	C	N	C	N	C	N	C	N	C	N	C	N	C												
DIRECTIVOS	4												4	0												
FUNCIONARIOS	2												2	0												
MEDICOS	7	17				1	1		1	1	1		10	19	2.32	X 10,000 hab	23	14	29	24	82.76	MEDICOS				
MEDICO VETERINARIO	1												1	0	0.08	X 10,000 hab			1	1	100.00	MEDICO VETERINARIO				
ENFERMEROS (AS)	25	17		1	0	3		2	2	2	0	1	27	26	4.23	X 10,000 hab	23	16	53	42	79.25	ENFERMEROS (AS)				
OBSTETRAS	33	19	1	2		7	1	3	2	3	2	2	39	36	5.99	X 10,000 hab	23	5	75	52	69.33	OBSTETRAS				
ODONTOLOGOS	10	10		1		1		1	1	1			12	14	2.08	X 10,000 hab	2		26	20	76.92	ODONTOLOGOS				
BIOLOGOS	9	6											9	6	1.20	X 10,000 hab			15	15	100.00	BIOLOGOS				
QUIMICOS FARMACEUTICOS	2	6											2	6	0.64	X 10,000 hab			8	8	100.00	QUIMICOS FARMACEUTICOS				
PSICOLOGOS	2	21											2	21	1.84	X 10,000 hab			23	23	100.00	PSICOLOGOS				
NUTRICIONISTA		1											0	1	0.08	X 10,000 hab			1	1	100.00	NUTRICIONISTA				
INGENIEROS VARIOS													0	0	0.00	X 10,000 hab			0	0	0.00	INGENIEROS VARIOS				
C.P.C.	0	7											0	7	0.56	X 10,000 hab			7	7	100.00	CONTADORES PUBLICOS COLEGIADOS				
OTROS PROFESIONALES	2	36		1					1	1			3	38	3.28	X 10,000 hab			41	38	92.68	OTROS PROFESIONALES				
TECNICOS ADMINISTRATIVOS	12	136		4		2						4	12	154	13.26	X 10,000 hab			166	148	89.16	TECNICOS ADMINISTRATIVOS				
AUXILIARES ADMINISTRATIVOS	17	53			1								18	53	5.67	X 10,000 hab			71	70	98.59	AUXILIARES ADMINISTRATIVOS				
TECNICOS EN ENFERMERIA	177	121	7	12	15	28	9	16	32	36	10	14	250	227	38.11	X 10,000 hab	22		477	298	62.47	TECNICOS EN ENFERMERIA				
TECNICOS EN LABORATORIO	17	14	1			3		2	1	3		1	19	23	3.36	X 10,000 hab			42	31	73.81	TECNICOS EN LABORATORIO				
AUXILIARES EN ENFERMERIA	25	49			2	6			4	3			31	58	7.11	X 10,000 hab	22		89	74	83.15	AUXILIARES EN ENFERMERIA				
TOTALES	345	513	9	21	18	51	11	27	44	55	14	22	441	689	90.28	1130			1130	852	75.40					

FUENTE: RRRH/RSAA

A nivel de la Provincia de Alto Amazonas (125,681 habitantes) y de acuerdo a los nombramientos realizados en el año 2023, el Personal Médico, No Médico y Técnicos Asistenciales, NO sobrepasa el valor establecido por la norma nacional (Médicos 12.2%, Enfermeras 12.8%, Obstetras 4.6%, Odontólogos 1.8%), sigue habiendo déficit de personal asistencial y administrativo, distribuidos de la siguiente manera:

Médicos 29, Médico Veterinario 01, Enfermeras 53, Obstetras 75, Odontólogos 26, Biólogos 15, Químicos Farmacéuticos 08, Psicólogos 23, Nutricionista 01, Ingenieros 00, CPC 7, Otros Profesionales 41, Técnicos Administrativos 166, Auxiliares Administrativos 71, Técnicos Enfermería 477, Técnicos en Laboratorio 42, Auxiliares Enfermería 89.

Total General 1,130.

2.3.3 ORGANIZACIÓN DE LOS SERVICIOS. -

La Red de Salud Alto Amazonas, para el año 2024, es el responsable de satisfacer las necesidades de salud de la población, en su ámbito jurisdiccional: 06 Distritos de la Provincia de Alto Amazonas.

La Dirección de Red de Salud Alto Amazonas, tiene la siguiente estructura orgánica:

ESTRUCTURA ORGÁNIZACIONAL:

La Estructura Organizacional de la Red de Salud Alto Amazonas, se establece hasta el tercer nivel organizacional y es la siguiente:

01 UNIDAD DE ALTA DIRECCION

01.01 Dirección Ejecutiva

02 UNIDADES DE ASESORAMIENTO

02.01 Oficina de Planeamiento Estratégico

02.01.01 Unidad de Planeamiento Institucional y Organización

02.01.02 Unidad de Presupuesto

02.01.03 Unidad de Cooperación Técnica e Inversiones

02.02 Unidad de Asesoría Jurídica

03 UNIDADES DE APOYO DE APOYO

03.01 Oficina de Administración

03.01.01 Unidad de Recursos Humanos

03.01.02 Unidad de Logística

03.01.03 Unidad de Economía

03.01.04 Unidad de Patrimonio, Servicios Generales y Mantenimiento

03.02 Unidad de Imagen Institucional

03.03 Unidad de Archivo Central

03.04 Unidad de Estadística Informática y Telecomunicaciones

04 UNIDADES DE LÍNEA

04.01 Unidad de Intervenciones Estratégicas

04.02 Unidad de Salud Ambiental

04.03 Unidad del Centro de Prevención y Control

04.04 Unidad de Servicios de Salud y Calidad Sanitaria

04.05 Unidad Referencia Contrarreferencia y seguros

04.06 Unidad de Medicamentos, Insumos y Drogas

04.07 Microrred de Salud de Yurimaguas

04.08 Microrred de Salud de Teniente César López Rojas

04.09 Microrred de Salud de Balsapuerto

04.10 Microrred de Salud de Santa Cruz

04.11 Microrred de Salud de Lagunas

04.12 Microrred de Salud de Jeberos

ORGANOS DESCONCENTRADOS

05. Hospital de Yurimaguas "Santa Gema".

- **Estrategias Sanitarias Nacionales 2024.**

1. E.S. Alimentación y Nutrición Saludable
2. E.S. Daños No Trasmisibles
3. E.S. Enfermedades Metaxénicas
4. E.S. Infecciones de Transmisión Sexual
5. E.S. Inmunizaciones
6. E.S. Salud Bucal
7. E.S. Salud de los Pueblos Indígenas
8. E.S. Salud Mental y Cultura de Paz.
9. E.S. Salud Ocular
10. E.S. Salud Sexual y Reproductiva
11. E.S. Tuberculosis
12. E.S. Zoonosis
13. E.S. Contaminación con Metales Pesados
14. E.S. Prevención y Control de Cáncer
15. E.S. Discapacidad

2.3.4 ORGANIGRAMA ESTRUCTURAL DE LA RED DE SALUD ALTO AMAZONAS

ORGANIGRAMA ESTRUCTURAL DE LA RED DE SALUD ALTO AMAZONAS 2023 RESOLUCION GERENCIAL N° 1248-2023-GRL-GRS-L/30.01 (10-07-2023)

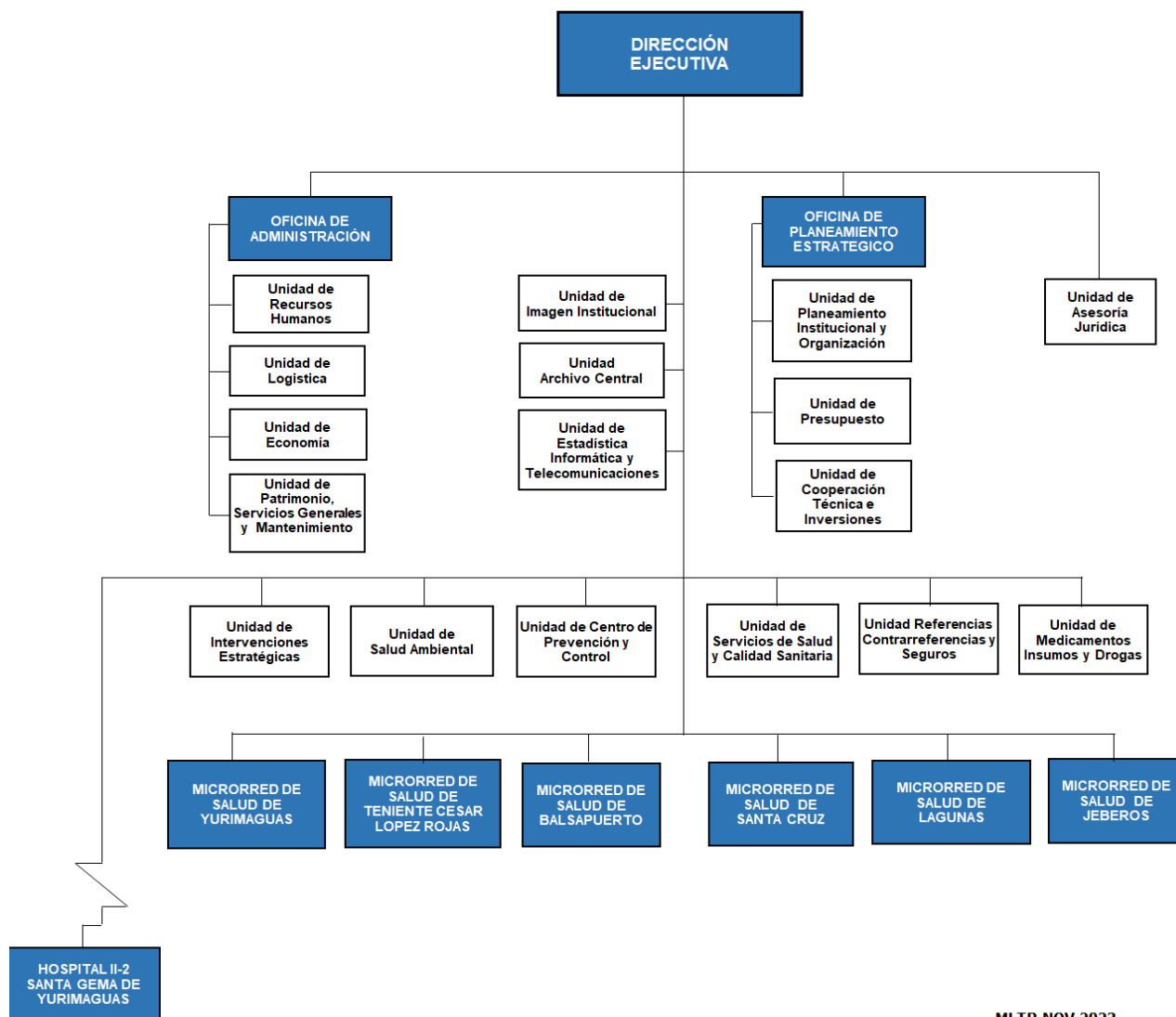

MLTR NOV 2023

**DIRECCION EJECUTIVA - RED DE SALUD ALTO AMAZONAS
OFICINA PLANEAMIENTO ESTRATEGICO.
UNIDAD PLANEAMIENTO INSTITUCIONAL Y ORGANIZACION
EVALUACION DE ACTIVIDADES DE SALUD ENERO – JUNIO 2024**

2.4 PRESUPUESTO. -

**MARCO PRESUPUESTAL Vs. EJECUCION AÑO FISCAL 2024 (RO, RDR,DyT, y RD)
ENERO - JUNIO 2024**

PLIEGO: 453 GOBIERNO REGIONAL DE LORETO.

UNIDAD EJECUTORA: 401 REGION LORETO - SALUD YURIMAGUAS (000871).

U.Ejec	Fte.Fin.	Cat.Gas.	GGG.	PIM	Ejecución Unidad Ejecutora a ENERO- MARZO 2024	Ejecución Unidad Ejecutora a ABRIL-JUNIO 2024	TOTAL	Saldo a JUNIO 2024
000871 REGION LORETO - SALUD YURIMAGUAS.								
00 RECURSOS ORDINARIOS				56,139,354.00	12,642,701.68	0.00	12,642,701.68	43,496,652.32
5 GASTOS CORRIENTES				56,129,440.00	12,642,701.68	0.00	12,642,701.68	43,486,738.32
2.1 PERSONAL Y OBLIGACIONES SOCIALES.				48,153,434.00	11,509,880.57	0.00	11,509,880.57	36,643,553.43
2.2 OBLIGACIONES PREVISIONALES				47,000.00	0.00	0.00	0.00	47,000.00
2.3 BIENES Y SERVICIOS				7,776,399.00	1,115,482.99	0.00	1,115,482.99	6,660,916.01
2.4 OTROS GASTOS CORRIENTES				0.00	0.00			
2.5 OTROS GASTOS				152,607.00	17,338.12	0.00	17,338.12	135,268.88
6 GASTOS DE CAPITAL				9,914.00	0.00	0.00	0.00	9,914.00
2.6 ADQUISICIÓN DE ACTIVOS NO FINANCIEROS				9,914.00	0.00	0.00	0.00	9,914.00
09 RECURSOS DIRECTAMENTE RECAUDADOS				150,255.00	0.00	0.00	0.00	150,255.00
5 GASTOS CORRIENTES				150,255.00	0.00	0.00	0.00	150,255.00
2.3 BIENES Y SERVICIOS				150,255.00	0.00	0.00	0.00	150,255.00
13 DONACIONES Y TRANSFERENCIAS				7,288,722.00	272,880.80	0.00	272,880.80	7,015,841.20
5 GASTOS CORRIENTES				7,137,172.00	272,880.80	0.00	272,880.80	6,864,291.20
2.3 BIENES Y SERVICIOS				6,985,972.00	272,880.80	0.00	272,880.80	6,713,091.20
6 GASTOS DE CAPITAL				151,550.00	0.00	0.00	0.00	151,550.00
2.6 ADQUISICIÓN DE ACTIVOS NO FINANCIEROS				151,550.00	0.00	0.00	0.00	151,550.00
5 RECURSOS DETERMINADOS				265,947.00	0.00	0.00	0.00	265,947.00
15 FONDO DE COMPENSACION REGIONAL - FONCOR				252,240.00	0.00	0.00	0.00	252,240.00
2.3 BIENES Y SERVICIOS				252,240.00	0.00	0.00	0.00	252,240.00
18 FED CANON SOBRE CANON				13,707.00	0.00	0.00	0.00	13,707.00
5 GASTOS CORRIENTES				13,707.00	0.00	0.00	0.00	13,707.00
2.3 BIENES Y SERVICIOS				13,707.00	0.00	0.00	0.00	13,707.00
ENCARGOS: DISA LORETO								
ENCARGOS: NIVEL CENTRAL								
TOTAL.-				63,844,278.00	12,915,582.48	0.00	12,915,582.48	50,928,695.52

FUENTE: UNIDAD ECONOMIA RSA A

III. MISION Y VISION DE LA RED DE SALUD ALTO AMAZONAS.

RESOLUCION EJECUTIVA REGIONAL N° 358-2022-GRL-GR (06-07-2022). PEI GOREL

- **MISION DE LA RED DE SALUD ALTO AMAZONAS:**

Ser una Red de Salud modelo, líder en gestión, promoción y prevención de salud, implementando estrategias orientadas a elevar la calidad de vida de la población con inclusión social en nuestra amazonia.

- **VISION DE LA RED DE SALUD ALTO AMAZONAS:**

Al año 2030, consolidarnos como una Dirección de Salud, brindando atención integral de calidad para disminuir brechas sanitarias con participación multisectorial y participativa.

IV.- ANALISIS FODA RSAA.

**FODA
 RED DE SALUD ALTO AMAZONAS**

ANALISIS INTERNO.-

FORTALEZAS	DEBILIDADES
* Equipo administrativo capacitado e identificado y responsable con sus funciones asignadas.	* Insuficientes recursos humanos profesionales en el Aparato Administrativo.
* Existencia de documentos de gestión y/o planes para el desarrollo de gestión administrativa.	* Insuficiente implementación de mobiliarios para las oficinas de la Red de Salud.
* Equipo de gestión multidisciplinario a nivel de la Red de Salud.	* Presupuesto insuficiente para mantenimiento de equipos informáticos, radios y equipos médicos.
* Permanente coordinación con la Dirección General, Dirección Administrativa, Unidades y Servicios.	* La Red de Salud no cuenta con un parque moto motor, fluvial.
* Existencia de profesionales colegiados en la carrera administrativa.	* Márgenes bajos de utilidad.
* Adquisición de equipos informáticos	* Insuficientes profesionales de la salud para brindar atención de calidad en los diferentes Establecimientos de Salud.
* Existencia de la Red de Internet.	* Regular capacitación en recursos humanos
* Existencia de equipos de gestión y comités	* Atención por el SIS, no protocolizado.
* Nombramiento de profesionales de la salud Médicos, No Médicos y Técnicos Enfermería.	* Inadecuado llenado de fichas de atención SIS.
* Captación de ingresos propios	* Atención no especializada en servicios básicos.
* Contamos con presupuesto del SIS, PpR.	* El 79.0% de los Puestos de Salud son categorías I-1, se deben categorizar a I-4 y/o I-3.
* Equipo de profesionales capacitados e identificados con la gestión en todas las Microrredes de Salud.	* Dispersión de los centros poblados.
* Vigilancia epidemiológica activa en todos los establecimientos de salud.	* No existe Sistema de comunicación con los Establecimientos de Salud de la periferie, falta internet al interior.
* Conocemos la realidad cultural de las diferentes zonas de la región.	* Falta de difusión de los Servicios que brinda los Establecimientos de Salud.
* Información estadística sobre las áreas de extrema pobreza.	* Reembolso SIS Inoportunos y fuera de fecha.
	* Deficiente equipamiento a los Centro de Salud, lo cual no permite implementar adecuadamente los servicios, especialmente los de Materno Perinatal, Emergencia, Laboratorio y Odontología.
	* Inestabilidad laboral del personal profesional médico, no médicos y técnicos en enfermería contratados por el SIS, CAS y/o Locación de Servicios, en los Establecimientos de Salud.

FODA
RED DE SALUD ALTO AMAZONAS

ANALISIS EXTERNO.-

OPORTUNIDADES	AMENAZAS
* Apoyo del Gobierno Regional con Crédito Presupuestario	* Asignación Presupuestal Histórico por parte del Gobierno Regional
* Presencia del Consejo Provincial de Salud Alto Amazonas.	* Depreciación de los bosques, dejando desprotegido a la población frente a los cambios climatológicos imprevistos.
* Convenios Inter Institucionales con los Gobiernos Locales (06 Municipalidades Distritales) Objetivo: Es de cooperación mutua, estableciendo los lineamientos que permitan la implementación de acciones conjuntas, con la finalidad de contribuir al mejoramiento de la calidad de vida del poblador).	* Invasión por parte de los colonos inmigrantes de las diferentes regiones del País hacia las Comunidades Indígenas.
* Convenios con entidades Financieras de cooperación inter institucional (Banco de la Nación, Cajas Rurales y otros), para el personal del sector, para acceder a préstamos crediticios.	* Promiscuidad y hacinamiento.
* Convenios con Instituciones de Educación Superior no Universitarias, Tecnológicos (Objetivo: Capacitar y entrenar al futuro profesional Técnico de Enfermería, alumnos egresados).	* Alta tasa de analfabetismo.
* Contar con el Gobierno Central en la Lucha contra la: Disminución de la Desnutrición crónica infantil, Anemia, Eliminación de la Malaria, Disminución de la Mortalidad Materna y Embarazo en Adolescentes en la Región Loreto.	* Estilos de vida inadecuados.
* Presencia del AISPED Huallaga/Lagunas.	* Población dispersa de difícil acceso y pobreza extrema.
* Red de Agentes comunitarios (Parteras y Promotores).	* Bajo nivel socio económico y cultural.
* Apoyo de los alumnos de los Institutos Superior Tecnológicos Yurimaguas, para el recojo de inservibles y/o otras campañas en salud.	* Costumbres y creencias mágico religiosas ceñidas con la ética y la salud.

**V.- PLAN ESTRATEGICO INSTITUCIONAL (PEI) GOREL. 2024-2030.
 RESOLUCION EJECUTIVA REGIONAL N° 344-2024-GRL-GR (05-07-2024).**

PLAN ESTRATEGICO INSTITUCIONAL (PEI) GOREL. 2024-2030. RESOLUCION EJECUTIVA REGIONAL N° 344-2024-GRL-GR (05-07-2024)						
CODIGO	DESCRIPCION	NOMBRE DEL INDICADOR	CALCULO DL INDICADOR	LINEA DE BASE		
				VALOR	AÑO 2021	AÑO 2030
OEL.03.	Mejorar las condiciones de los servicios de salud para la población	Porcentaje de la población satisfecha con la atención médica en los establecimientos de salud.	(Número de personas atendidas en establecimientos de salud / Total de personas programadas con cita.) x 100.	75.1	2022	46.2
AEI.03.01	Programa Articulado Nutricional para niñas y niños menores de 5 años.	Número de niños y niñas menores de 5 años tratados de parasitosis intestinal.	Sumatoria del número de niñas y niños menores de 5 años tratados con parasitosis intestinal	56499	2022	43100
AEI.03.02	Programa de Salud Materno y Neonatal	Porcentaje de gestantes con 6 o más controles prenatales.	(Total de mujeres que se realizaron al menos 6 controles prenatales del último nacido vivo en los últimos cinco años / Total de mujeres que tuvieron nacimiento vivo en los últimos cinco años) x 100.	57.7	2022	85.2
		Proporción de recién nacidos atendidos.	(Total de recién nacido (0 – 28 días de vida) atendidos con el paquete de atención integral / total de recién nacido sanos nacimientos registrados en el CNV, en el periodo de medición) x 100.	38.11	2021	95
AEI.03.03	Programa de TBC-VIH/SIDA para las personas afectadas.	Porcentaje de población de alto riesgo con tamizaje de VIH.	(Número de personas de alto riesgo con tamizaje de VIH / Número de personas de alto riesgo estimados) x 100.	32	2021	91
		Porcentaje de casos tratados de tuberculosis	(Número de casos de tuberculosis tratados / Número de casos de tuberculosis presentados durante el año) x 100.	95	2021	98.5
AEI.03.04	Programa de Enfermedades Metaxénicas y Zoonóticas para poblaciones objetivo.	Porcentaje de viviendas protegidas con medidas de control vectorial.	(Número total de viviendas protegidas/ Número total de viviendas programadas) x 100.	83	2021	91
		Tasa de casos de malaria por 1000 habitantes.	(Número de personas con diagnóstico confirmado de malaria (por GG y PDR) / Número total de personas examinadas con GG y PDR) x 100.	14.5	2021	5.1
AEI.03.05	Programa de Enfermedades No Transmisibles para la población.	Número de personas de 5 años a más años de edad tamizadas.	Sumatoria del número de personas de 5 años a más años de edad tamizadas.	0	2021	155250
		Número de personas con diagnóstico de Diabetes Mellitus (DM) que recibe tratamiento.	Sumatoria del número de personas que reportan tener diabetes mellitus diagnosticada por un profesional de la salud y que actualmente reciben tratamiento farmacológico.	1904	2021	2786

DIRECCION EJECUTIVA - RED DE SALUD ALTO AMAZONAS
OFICINA PLANEAMIENTO ESTRATEGICO.
UNIDAD PLANEAMIENTO INSTITUCIONAL Y ORGANIZACION
EVALUACION DE ACTIVIDADES DE SALUD ENERO – JUNIO 2024

PLAN ESTRATEGICO INSTITUCIONAL (PEI) GOREL. 2024-2030.						
RESOLUCION EJECUTIVA REGIONAL N° 344-2024-GRL-GR (05-07-2024)						
CODIGO	DESCRIPCION	NOMBRE DEL INDICADOR	CALCULO DL INDICADOR	LINEA DE BASE		
				VALOR	AÑO 2021	AÑO 2030
OEL03.	Mejorar las condiciones de los servicios de salud para la población	Porcentaje de la población satisfecha con la atención médica en los establecimientos de salud.	(Número de personas atendidas en establecimientos de salud / Total de personas programadas con cita.) x 100.	75.1	2022	46.2
AEI.03.06	Programa de Prevención y Control del Cáncer para niñas y adultos.	Porcentaje de niñas del 5to grado de primaria protegidos contra el virus del papiloma humano.	(Número de niñas del 5to grado de primaria a quienes se les administró la vacuna contra el virus del papiloma humano, con registro HIS 90649 y LAB 2 / Número de dosis única a niñas del 5to grado de primaria según padrón MINEDU) x 100.	20.6	2021	95
AEI.03.07	Programa de atención de emergencias o urgencia médica para reducción de la mortalidad de las personas.	Número de brigadistas comunitarios con prácticas efectivas frente a urgencias o emergencias.	Sumatoria del número de brigadistas comunitarios con prácticas efectivas frente a urgencias o emergencias.	210	2021	300
AEI.03.08	Programa de prevención y manejo de condiciones secundarias de salud en personas con discapacidad permanente pobre y extremadamente pobre.	Porcentaje de personas con discapacidad física que reciben fisioterapia.	(Porcentaje de personas con discapacidad física que reciben fisioterapia / Número de personas con discapacidad física que recibe fisioterapia) x 100	8.25	2022	14.8
AEI.03.09	Programa de Control y Prevención en Salud Mental para personas afectadas por problemas psicosociales y trastornos mentales.	Número de personas detectadas con problemas psicosociales tienen diagnóstico y tratamiento (inician tratamiento).	Sumatoria del número de personas detectadas con problemas psicosociales tienen diagnóstico y tratamiento (inician tratamiento).	2500	2022	7120
		Número de personas tamizadas por problemas psicosociales y/o trastornos mentales.	Sumatoria del número de personas tamizadas por problemas psicosociales y/o trastornos mentales.	5000	2021	15000
AEI.03.10	Productos específicos para el desarrollo infantil temprano de niñas y niños.	Porcentaje de niñas y niños menores de 12 meses de edad que cuentan con controles CRED según edad.	(Total de niñas y niños menores de 12 meses con CRED / Total de niñas y niños vivos menores 12 meses de edad) x 100.	30	2022	53
		Porcentaje de niños menores de 36 meses con suplemento de hierro y otros micronutrientes.	(Niñas y niños que culminan suplementación preventiva con hierro (CIE X: 99199.17 + LAB: TA) / Total de niños de 6 meses de edad sin anemia) x 100 + (Niñas y niños del denominador que culminan suplementación preventiva con hierro (CIE X: 99199.17 O 99199.19 + LAB: TA) según su edad / Total de niños de 12 a 41 meses de edad sin anemia)x 100.	40.7	2021	68.3
AEI.03.11	Infraestructura y equipamiento de Establecimientos de Salud para el cierre de brechas en el departamento.	Número de hospitales con capacidad instalada inadecuada.	Sumatoria del número de hospitales con capacidad instalada inadecuada.	1	2022	5
		Número de establecimientos de salud del primer nivel de atención con capacidad instalada inadecuada.	Sumatoria del número de establecimientos de salud del primer nivel de atención con capacidad instalada inadecuada.	4	2022	8

Fuente: PEI GOBIERNO REGIONAL DE LORETO 2024-2030

5.1 10 PRIORIDADES DE POLITICAS REGIONALES DE SALUD LORETO 2024-2030

Aprobación de las Prioridades Regionales de Salud, en la 4ta Sesión Ordinaria del Consejo Regional de Salud (17-10-2023). Con el Acuerdo N° 001-2023/CRS-LORETO

RESOLUCION MINISTERIAL N° 184-2024/MINSA (13-03-2024) Aprobar las Prioridades Nacionales en Salud 2024-2030, propuestas por el Consejo Nacional de Salud.

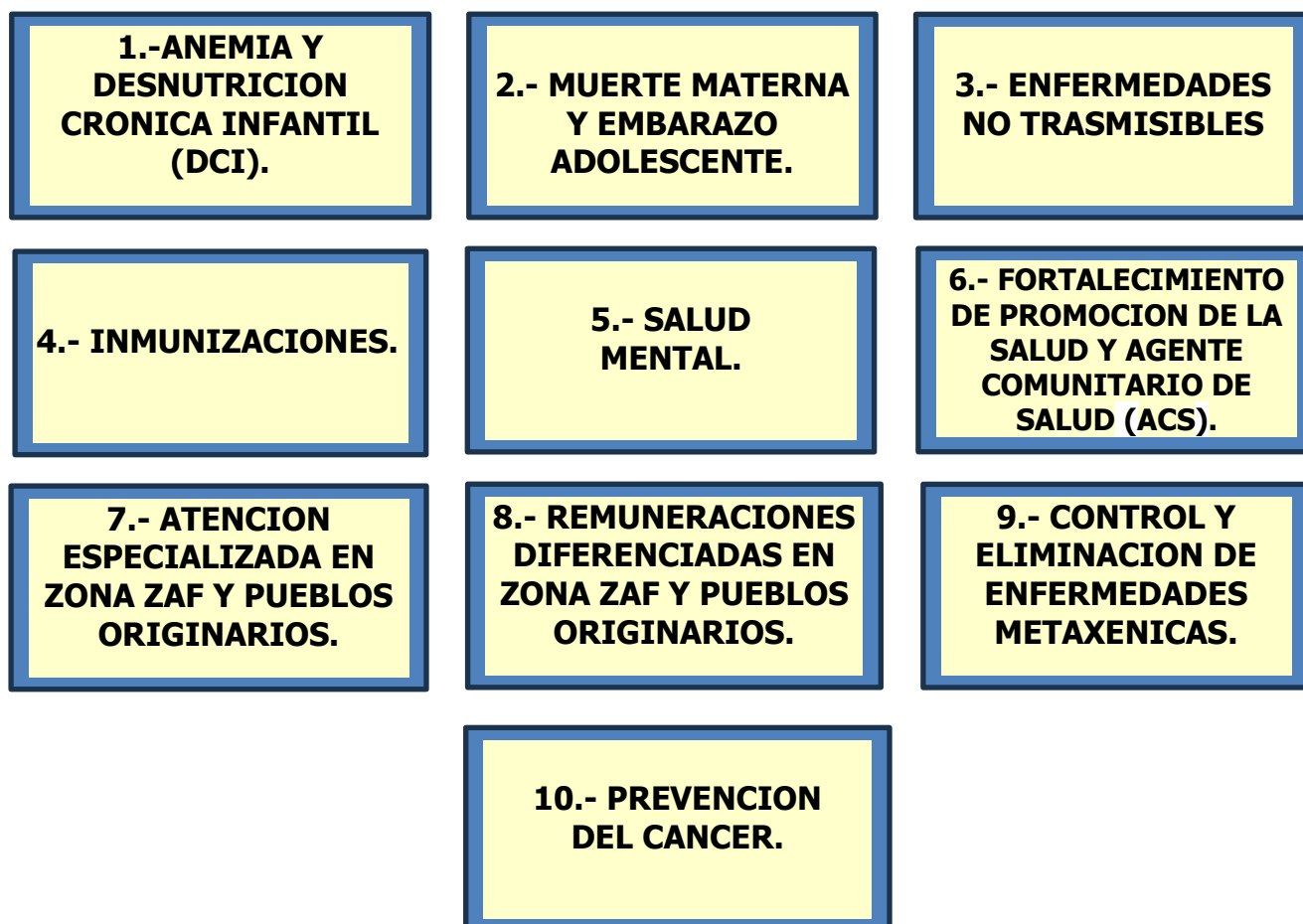

VI.- INDICADORES SANITARIOS 2024.-

- 1 Niños menores de 36 meses con CRED completo
- 2 Recién nacidos con 4 controles de CREDE.
- 3 Niños < de 1 año con vacuna completa para su edad.
- 4 Niñas y niños de 1 año vacunados con dos dosis de vacuna sarampión, parotiditis y rubeola (SPR).
- 5 Dosaje de hemoglobina en menor de 36 meses
- 6 Anemia tratada en niños menores de 36 meses
- 7 Niños de 6 meses a 11 años con 2 da aplicación de flúor (Gel + Barniz).
- 8 Gestantes con 2º aplicación de Flúor Gel.
- 9 Adolescentes mujeres suplementadas con Hierro + Acido Fólico.
- 10 Gestantes con 6 APN
- 11 Gestantes con detección positiva de violencia contra la mujer, cuentan con diagnóstico e inician tratamiento.
- 12 Parto Institucional
- 13 Parejas protegidas por todos los métodos.
- 14 Mujeres de 25 a 64 años con tamizaje para la detección de lesiones premalignas e incipientes de cáncer de cuello uterino.
- 15 Porcentaje de Personas de 50 a 70 años de edad que se han realizado prueba de tamizaje de cáncer de colon-recto.
- 16 Incidencia de casos de Tuberculosis por todos los métodos de diagnóstico.
- 17 Casos de Tuberculosis perdidos en el seguimiento de TB Sensible.
- 18 Varones tamizados con prueba rápida para VIH.
- 19 Paciente Hipertenso de No Alto Riesgo Controlado.
- 20 Paciente Diabético No Complicado Controlado.
- 21 Porcentaje de niños de 3-11 años con valoración de agudeza visual.
- 22 Porcentaje de niñas y niños menores de 12 meses que reciben 04, consejerías por personal de salud a través de visitas domiciliarias.
- 23 Porcentaje de gestantes que reciben 04 consejerías por personal de salud a través de visitas domiciliarias.
- 24 Porcentaje de febriles identificados entre febriles esperados.
- 25 Índice de población explorada.
- 26 Porcentaje de positividad en el diagnóstico de Malaria.
- 27 Índice Parasitario Anual
- 28 Tasa de mortalidad por Malaria
- 29 Tasa de Letalidad por Dengue

**DIRECCION EJECUTIVA - RED DE SALUD ALTO AMAZONAS
 OFICINA PLANEAMIENTO ESTRATEGICO.
 UNIDAD PLANEAMIENTO INSTITUCIONAL Y ORGANIZACION
 EVALUACION DE ACTIVIDADES DE SALUD ENERO – JUNIO 2024**

6.1.- CUANTITATIVO DE GESTION SANITARIA. –

DIRECCION DE RED DE SALUD ALTO AMAZONAS		INDICADORES SANITARIOS y ADMINISTRATIVOS DE LA RED DE SALUD ALTO AMAZONAS																										
		MICRO RED YURIMAGUAS			MICRO RED TENIENTE CESAR LOPEZ ROJAS			MICRO RED BALSAPUERTO			BALSAPUERTO SAN GABRIEL DE VARADERO			MICRO RED SANTA CRUZ			MICRO RED LAGUNAS			MICRO RED JEBEROS			CONSOLIDADO RED DE SALUD ALTO AMAZONAS					
EVALUACIÓN DE ACTIVIDADES DE SALUD ENERO - JUNIO 2024		NUMERADOR	DENOMINADOR	LOGRADO	NUMERADOR	DENOMINADOR	LOGRADO	NUMERADOR	DENOMINADOR	LOGRADO	NUMERADOR	DENOMINADOR	LOGRADO	NUMERADOR	DENOMINADOR	LOGRADO	NUMERADOR	DENOMINADOR	LOGRADO	NUMERADOR	DENOMINADOR	LOGRADO	NUMERADOR	DENOMINADOR	LOGRADO	NUMERADOR	DENOMINADOR	LOGRADO
INDICADORES DE GESTIÓN SANITARIA Y ADMINISTRATIVA - REGIONAL		NUMERADOR	DENOMINADOR	LOGRADO	NUMERADOR	DENOMINADOR	LOGRADO	NUMERADOR	DENOMINADOR	LOGRADO	NUMERADOR	DENOMINADOR	LOGRADO	NUMERADOR	DENOMINADOR	LOGRADO	NUMERADOR	DENOMINADOR	LOGRADO	NUMERADOR	DENOMINADOR	LOGRADO	NUMERADOR	DENOMINADOR	LOGRADO	NUMERADOR	DENOMINADOR	LOGRADO
1	1. Niños menores de 36 meses con CRED completo	2056	4963	41.4	189	492	38.4	177	462	38.3	385	1194	32.2	124	306	40.5	380	1094	34.7	199	647	30.8	3510	9158	38.3			
2	2. Recien nacidos con 4 controles de CREDE.	807	2041	39.5	73	177	41.2	90	205	43.9	171	532	32.1	69	123	56.1	115	316	36.4	57	153	37.3	1382	3547	39.0			
3	3. Niños < de 1 año con vacuna completa para su edad.	767	2041	37.6	50	177	28.2	88	205	42.9	121	532	22.7	62	123	50.4	131	316	41.5	57	153	37.3	1276	3547	36.0			
4	4. Niñas y niños de 1 año vacunados con dos dosis de vacuna sarampion, parotiditis y rubeola (SPR).	654	2073	31.5	49	166	29.5	47	205	22.9	84	532	15.8	45	104	43.3	98	359	27.3	57	156	36.5	1034	3595	28.8			
5	5. Dosaje de hemoglobina en menor de 36 meses	1137	4983	22.8	129	492	26.2	82	462	17.7	337	1194	28.2	76	306	24.8	246	1094	22.5	126	647	19.5	2133	9178	23.2			
6	6. Anemia tratada en niños menores de 36 meses	281	3563	7.9	11	273	4.0	45	239	18.8	4	762	0.5	6	167	3.6	27	513	5.3	37	385	9.6	411	5902	7.0			
7	7. Niños de 6 meses a 11 años con aplicación de fluor (Gel + Barniz).	1457	9380	15.5	196	424	46.2	23	1110	2.1	162	367	44.1	100	287	34.8	9	933	1.0	107	525	20.4	2054	13026	15.8			
8	8. Gestantes con 2ª aplicación de Flúor Gel.	203	760	26.7	31	47	66.0	31	144	21.5	40	72	55.6	14	34	41.2	48	180	26.7	0	90	0.0	367	1327	27.7			
9	9. Adolescentes mujeres suplementadas con Hierro + Acido Fólico.	2642	4015	65.8	92	233	39.5	101	284	35.6	138	425	32.5	205	209	98.1	364	584	62.3	318	193	164.8	3860	5943	65.0			
10	10. Gestantes con 6 APN	646	1866	34.6	44	159	27.7	52	121	43.0	120	284	42.3	37	104	35.6	112	318	35.2	49	124	39.5	1060	2976	35.6			
11	11. Gestantes con detección positiva de violencia contra la mujer, cuentan con diagnóstico e inician tratamiento.	15	15	100.0	0	1	0.0	0	1	0.0	0	1	0.0	1	1	100.0	4	4	100.0	12	12	100.0	32	35	91.4			
12	12. Parto Institucional	225	1150	19.6	37	131	28.2	25	51	49.0	103	320	32.2	64	99	64.6	187	290	64.5	97	133	72.9	738	2174	33.9			
13	13. Parejas protegidas por todos los métodos.	2474	4732	52.3	231	415	55.7	177	312	56.7	460	769	59.8	259	272	95.2	463	1174	39.4	204	326	62.6	4268	8000	53.4			

DIRECCION EJECUTIVA - RED DE SALUD ALTO AMAZONAS
OFICINA PLANEAMIENTO ESTRATEGICO.
UNIDAD PLANEAMIENTO INSTITUCIONAL Y ORGANIZACION
EVALUACION DE ACTIVIDADES DE SALUD ENERO – JUNIO 2024

DIRECCION DE RED DE SALUD ALTO AMAZONAS			INDICADORES SANITARIOS y ADMINISTRATIVOS DE LA RED DE SALUD ALTO AMAZONAS																							
EVALUACIÓN DE ACTIVIDADES DE SALUD ENERO - JUNIO 2024			MICRO RED YURIMAGUAS			MICRO RED TENIENTE CESAR LOPEZ ROJAS			MICRO RED BALSAPUERTO			BALSAPUERTO SAN GABRIEL DE VARADERO			MICRO RED SANTA CRUZ			MICRO RED LAGUNAS			MICRO RED JEBEROS			CONSOLIDADO RED DE SALUD ALTO AMAZONAS		
INDICADORES DE GESTIÓN SANITARIA Y ADMINISTRATIVA - REGIONAL			NUMERADOR	DENOMINADOR	LOGRADO	NUMERADOR	DENOMINADOR	LOGRADO	NUMERADOR	DENOMINADOR	LOGRADO	NUMERADOR	DENOMINADOR	LOGRADO	NUMERADOR	DENOMINADOR	LOGRADO	NUMERADOR	DENOMINADOR	LOGRADO	NUMERADOR	DENOMINADOR	LOGRADO	NUMERADOR	DENOMINADOR	LOGRADO
14	14. Mujeres de 25 a 64 años con tamizaje para la detección de lesiones premalignas e incipientes de cáncer de cuello uterino.		1173	4336	27.1	20	422	4.7	0	260	0.0	159	256	62.1	8	342	2.3	62	601	10.3	118	368	32.1	1540	6585	23.4
15	15. Porcentaje de Personas de 50 a 70 años de edad que se han realizado prueba de tamizaje de cáncer de colon-recto.		444	1562	28.4	5	130	3.8	7	132	5.3	7	87	8.0	148	103	143.7	21	277	7.6	46	92	50.0	678	2383	28.5
16	16. Incidencia de casos de Tuberculosis por todos los métodos de diagnóstico.		54	76069	0.1	3	7794	0.0	2	5091	0.0	4	15171	0.0	1	5105	0.0	5	16419	0.0	2	6083	0.0	71	131732	0.1
17	17. Casos de Tuberculosis perdidos en el seguimiento de TB Sensible.		0	54	0.0	0	3	0.0	0	2	0.0	0	1	0.0	0	1	0.0	0	5	0.0	0	2	0.0	0	68	0.0
18	18. Varones tamizados con prueba rápida para VIH.		2729	5409	50.5	249	452	55.1	177	420	42.1	528	915	57.7	328	305	107.5	298	1070	27.9	204	400	51.0	4513	8971	50.3
19	19. Paciente Hipertenso de No Alto Riesgo Controlado.		201	552	36.4	1	25	4.0	0	10	0.0	9	10	90.0	22	35	62.9	154	130	118.5	6	50	12.0	393	812	48.4
20	20. Paciente Diabético No Complicado Controlado.		126	428	29.4	0	15	0.0	0	5	0.0	1	3	33.3	8	15	53.3	61	65	93.8	23	30	76.7	219	561	39.0
21	21. Porcentaje de niños de 3-11 años con valoración de agudeza visual.		1388	5055	27.5	358	392	91.3	289	929	31.1	399	880	45.3	388	313	124.0	460	898	51.2	292	396	73.7	3574	8863	40.3
22	22. Porcentaje de niñas y niños menores de 12 meses que reciben 04, consejerías por personal de salud a través de visitas domiciliarias.		249	608	41.0	8	21	38.1	10	40	25.0	2	20	10.0	5	14	35.7	23	52	44.2	5	20	25.0	302	775	39.0
23	23. Porcentaje de gestantes que reciben 04 consejerías por personal de salud a través de visitas domiciliarias.		122	386	31.6	7	15	46.7	10	29	34.5	6	14	42.9	4	10	40.0	11	37	29.7	9	24	37.5	169	515	32.8
24	24. Porcentaje de febriles identificados entre febriles esperados.		309	7737	4.0	47	694	6.8	506	1829	27.7	0	1	0.0	43	455	9.5	186	1468	12.7	37	541	6.8	1128	12725	8.9
25	25. Índice de población explorada.		1497	77371	1.9	187	6937	2.7	7416	18293	40.5	0	1	0.0	201	4545	4.4	542	14678	3.7	142	5414	2.6	9985	127239	7.8
26	26. Porcentaje de positividad en el diagnóstico de Malaria.		45	1963	2.3	0	299	0.0	100	11343	0.9	0	1	0.0	0	215	0.0	6	1206	0.5	0	243	0.0	151	15270	1.0
27	27. Índice Parasitario Anual		45	77371	0.1	0	6937	0.0	100	18293	0.5	0	1	0.0	0	4545	0.0	6	14678	0.0	0	5414	0.0	151	127239	0.1
28	28. Tasa de mortalidad por Malaria		0	77371	0.0	0	6937	0.0	100	18293	0.5	0	1	0.0	0	4545	0.0	0	14678	0.0	0	5414	0.0	100	127239	0.1
29	29. Tasa de Letalidad por Dengue		0	1363	0.0	0	10	0.0	0	29	0.0	0	14	0.0	0	6	0.0	0	181	0.0	0	8	0.0	0	1611	0.0

6.2.- INDICADORES ADMINISTRATIVOS 2024.-

30. Productividad hora médico en consulta externa.
31. Producción hora - Enfermera en consulta externa.
32. Producción hora - Obstetra en consulta externa.
33. Porcentaje de ejecución presupuestal de recursos transferidos por toda Fuente de
Financiamiento: girados, rendidos y pendientes.
34. Disponibilidad de Medicamentos Esenciales (DME).

6.3.- CUANTITATIVO DE GESTION ADMINISTRATIVA. -

DIRECCION DE RED DE SALUD ALTO AMAZONAS		INDICADORES SANITARIOS y ADMINISTRATIVOS DE LA RED DE SALUD ALTO AMAZONAS																							
		MICRO RED YURIMAGUAS			MICRO RED TENIENTE CESAR LOPEZ ROJAS			MICRO RED BALSAPUERTO			BALSAPUERTO SAN GABRIEL DE VARADERO			MICRO RED SANTA CRUZ			MICRO RED LAGUNAS			MICRO RED JEBEROS			CONSOLIDADO RED DE SALUD ALTO AMAZONAS		
EVALUACIÓN DE ACTIVIDADES DE SALUD ENERO - JUNIO 2024		NUMERADOR	DENOMINADOR	LOGRADO	NUMERADOR	DENOMINADOR	LOGRADO	NUMERADOR	DENOMINADOR	LOGRADO	NUMERADOR	DENOMINADOR	LOGRADO	NUMERADOR	DENOMINADOR	LOGRADO	NUMERADOR	DENOMINADOR	LOGRADO	NUMERADOR	DENOMINADOR	LOGRADO	NUMERADOR	DENOMINADOR	LOGRADO
INDICADORES DE GESTIÓN SANITARIA Y ADMINISTRATIVA - REGIONAL		NUMERADOR	DENOMINADOR	LOGRADO	NUMERADOR	DENOMINADOR	LOGRADO	NUMERADOR	DENOMINADOR	LOGRADO	NUMERADOR	DENOMINADOR	LOGRADO	NUMERADOR	DENOMINADOR	LOGRADO	NUMERADOR	DENOMINADOR	LOGRADO	NUMERADOR	DENOMINADOR	LOGRADO	NUMERADOR	DENOMINADOR	LOGRADO
30	30. Productividad hora médico en consulta externa.	38309	101193	37.9	1552	3240	47.9	4763	9553	49.9	1386	3237	42.8	3411	6442	52.9	4891	9717	50.3	2913	9524	30.6	57225	142906	40.0
31	31. Produccion hora - Enfermera en consulta externa.	38665	76837	50.3	2084	7283	28.6	5275	7227	73.0	4252	12056	35.3	1550	4823	32.1	4325	9670	44.7	1843	4739	38.9	57994	122635	47.3
32	32. Produccion hora - Obstetra en consulta externa.	49013	106058	46.2	4068	7151	56.9	4383	9665	45.3	5257	9592	54.8	2258	9566	23.6	3887	14483	26.8	8227	11971	68.7	77093	168486	45.8
33	33. Porcentaje de ejecución presupuestal de recursos transferidos por toda Fuente de Financiamiento: girados, rendidos y pendientes.	0	295600	0.0	0	41800	0.0	0	68000	0.0	0	1	0.0	0	38600	0.0	0	59000	0.0	0	35200	0.0	0	538201	0.0
34	34. Disponibilidad de Medicamentos Esenciales (DME).	11423	20112	56.8	2971	3882	76.5	5201	7374	70.5	0	1	0.0	3643	4602	79.2	4508	5832	77.3	2123	2412	88.0	29869	44215	67.6
TOTAL.-		159156	979017	16.3	12692	97626	13.0	29277	180618	16.2	14135	49247	28.7	13080	86722	15.1	21630	172320	12.6	17310	91889	18.8	267280	1657439	16.1

ANEXO 10

**EVALUACION DE ACTIVIDADES DE SALUD
RED DE SALUD ALTO AMAZONAS
ENERO - JUNIO 2024**

POBLACION 125,163 HABITANTES

ACTIVIDADES E.S. MATERNO PERINATAL Y PPF.	UNIDAD DE MEDIDA	META ANUAL	TOTAL ACUMULADO	%
			Nº	
ATENCIÓN PRENATAL REENFOCADA				
Proporción de gestantes que inician su 1er APN en el I Trimestre	Gestante Atendida	3087	1158	37.5
Porcentaje de Gestante con paquete preventivo completo	Gestante Protegida	3814	1467	38.5
Proporción de gestantes con 6 APN	Gestante controlada	3120	973	31.2
Porcentaje de gestantes, suplementadas con hierro, ácido fólico y dosaje de hemoglobina.	Gestante Suplementada	3404	951	27.9
Porcentaje de Deserción de gestantes a la Atención Prenatal.		948	278	29.3
Tamisaje para VIH/SIDA en gestantes en la 1° APN.	Gestante Tamizada	3814	1388	36.4
Tamisaje para SIFILIS en gestantes en la 1° APN.	Gestante Tamizada	3896	1402	36.0
Tamisaje para HEPATITIS B en gestantes en la 1° APN.	Gestante Tamizada	3811	1368	35.9
Porcentaje de embarazo en Adolescente (Entre los 12 y 17 años)	Adolescente Atendida	1065	335	31.5
Partos Institucionales	Parto Atendido	2786	680	24.4
Porcentaje de Puerperas Controladas	Puerpera Controlada	2793	742	26.6
Muerte Materna	Gestante Fallecida	104	0	0.0
Gestantes Atendidas con PAP	Gestante Tamizada	3483	130	3.7
Vacuna antitetánica a la gestante	Gestante protegida	1306	263	20.1
Examen de laboratorio completo	Gestante examinada	4183	1366	32.7
Violencia Basada en Género	Gestante Tamizada	3843	1439	37.4
Ecografía Obstétrica	Gestante examinada	3457	997	28.8
Atención Odontológica	Gestante examinada	2139	516	24.1
Visita domiciliaria	Gestante Visitada	4864	2045	42.0
POBLACION ACCEDE A METODOS DE PLANIFICACION FAMILIAR.		2116	616	29.1
Método DIU	Pareja Protegida	5	0	0.0
Método hormonal oral combinado	Pareja Protegida	2343	1127	48.1
Método hormonal inyectable trimestral	Pareja Protegida	4964	2388	48.1
Método hormonal inyectable mensual	Pareja Protegida	991	469	47.3
Método IMPLANTE	Pareja Protegida	1106	329	29.7
Método de Barrera/ Preservativo masculino	Pareja Protegida	3967	2219	55.9

Método de Barrera/ Preservativo femenino	Pareja Protegida	93	2	2.3
Método de Lactancia Materna (MELA)	Pareja Protegida	78	12	15.4
Metodo de abstinencia periódica	Pareja Protegida	45	8	16.7
Anticonceptivo oral de emergencia	Atención	91	3	3.3
POBLACION ACCEDE A SERVICIOS DE CONSEJERIA EN SALUD SEXUAL Y REPRODUCTIVA		0	0	
Orientación/ Consejería en Salud Sexual y Reproductiva	Atencion	17708	9126	51.5
Captación de mujeres con demanda insatisfecha de PF	Atencion	1202	95	7.9
Atención Pre-Concepcional	Atencion	323	15	4.6
ACCESO AL SISTEMA DE REFERENCIA INSTITUCIONAL		0	0	
Referencia de FONP- Funciones Obstétricas Neonatales Primarias	Caso referido	438	192	43.8
Referencia de FONB-Funciones Obstétricas Neonatales Básicas	Caso referido	295	115	39.0
ATENCION DEL RECIEN NACIDO NORMAL		0	0	
Atención inmediata del Recien nacido	Recien nacido	1977	441	22.3

**EVALUACION I SEMESTRE DE ACTIVIDADES DE SALUD.
ENERO - JUNIO
AÑO 2,024**

ACTIVIDADES IRA	UNIDAD DE MEDIDA	META ANUAL	TOTAL ACUMULADO	%
			Nº	
CONTROL ENF. RESPIRATORIA				
MENOR DE 2 MESES	Caso Tratado.	789	292	37.0
NEUM. GRAVE ENF.MUY GRAVE	Caso Tratado.	28	2	7.1
DE 2 MESES A 4 AÑOS		200	122	61.0
NEUMONIA	Caso Tratado.	238	18	7.6
NEUMONIA GRAVE	Caso Tratado.	35	3	8.6
ENFERMEDAD MUY GRAVE	Caso Tratado.	14	0	0.0
NO NEUMONIA	Caso Tratado.	10316	2128	20.6
SOBA	Caso Tratado.	523	135	25.8
MENOR DE 5 AÑOS		200	124	62.0
OMA	Caso Tratado.	363	48	13.2
FAPA	Caso Tratado.	4815	989	20.5
ACTIVIDADES COMPLEMENTARIAS		0	0	
FALLECIDO NEUM.GRAV.ENF.MUY G.	Fallecido	2	0	0.0
Hosp.x Neumomía Grave y/o E.M.G.	Hosp.	5	1	20.0
VISITAS SEGUIM.NIÑOS C/NEUMONIA	Visitas	577	18	3.1
SESIÓN EDUCATIVA EXTRAMURAL	Sesión	66	3	4.5
SESIÓN EDUC. CLUB DE MADRES	Sesión	32	3	9.4
SESIÓN EDUCATIVA INTRAMURAL	Sesión	91	20	22.0
CAMPAÑA DIFUSIÓN RADIAL	Campaña	12	2	16.7
CAPACITACION PROFESIONAL	Capacitación.	36	6	16.7
CAPACITACION TEC. ENF.	Capacitación.	53	6	11.3
CAPACITACIÓN A PROMOTORES	Capacitación.	67	4	6.0
EVALUACION	Evaluación.	56	25	44.6
SPOT TELEVISIVOS	Spot T.V.	11	0	0.0

EVALUACION I SEMESTRE DE ACTIVIDADES DE SALUD.
ENERO - JUNIO
AÑO 2,024

ACTIVIDADES ENFERMEDADES DIARREICAS AGUDAS	UNIDAD DE MEDIDA	META ANUAL	TOTAL ACUMULADO	%
			Nº	
CONTROL ENF. DIARREICAS A.				
MENOR DE 5 AÑOS	Caso Tratado.	150	24	16.0
TIPOS DE DIARREA	Caso Tratado.	0	0	
DIARREA ACUOSA	Caso Tratado.	2889	642	22.2
DIARREA DISENTERICA	Caso Tratado.	934	11	1.2
DIARREA PERSISTENTE	Caso Tratado.	1162	204	17.6
SOSPECHOSO DE COLERA	Caso Tratado.	40	0	0.0
GRADO DE HIDRATACION		0	0	
EDA S/DESHIDRATACION	Caso Tratado.	2759	423	15.3
EDA C/DESHIDRATACION	Caso Tratado.	395	12	3.0
EDA C/DESHIDRATACION Y SHOCK	Caso Tratado.	313	0	0.0
TRATAMIENTOS UTILIZADOS		120	0	0.0
PLAN A	Caso Tratado.	2949	336	11.4
PLAN B	Caso Tratado.	318	5	1.6
PLAN C	Caso Tratado.	289	0	0.0
MAYOR DE 5 AÑOS		84	35	41.7
TIPOS DE DIARREA		0	0	
DIARREA ACUOSA	Caso Tratado.	1596	148	9.3
DIARREA DISENTERICA	Caso Tratado.	326	9	2.8
DIARREA PERSISTENTE	Caso Tratado.	627	116	18.5
SOSPECHOSO DE COLERA	Caso Tratado.	24	50	208.3
GRADO DE HIDRATACION		0	0	
DIARREA S/DESHIDRATACION	Caso Tratado.	1839	238	12.9
DIARREA C/DESHIDRATACION	Caso Tratado.	271	1	0.4
DIARREA C/DESHIDRAT. SEVERA	Caso Tratado.	257	0	0.0
RESPUESTA AL TRATAMIENTO		0	0	
PLAN A 4Aa Curado.	Caso Tratado.	2112	253	12.0
4Aa Fracaso.		180	2	1.1
PLAN B 4Bb Mejorado.	Caso Tratado.	485	2	0.4
4Bb Fracaso.		176	2	1.1
PLAN C 4Cc Mejorado.	Caso Tratado.	189	0	0.0
4Cc Fallecido.		157	0	0.0
HOSPITALIZADOS		0	0	
Por Diarrea	Caso Tratado.	21	2	9.5
ACTIVIDADES COMPLEMENT.		0	0	
VIVIENDAS PROGRAMADAS	Vivienda Programada	1040	208	20.0
VIVIENDAS PRIORIZADAS	Vivienda Priorizada	795	145	18.2
VIVIENDA SID ADECUADO	Vivienda Intervenida	490	7	1.4
VIVIENDA INTERV 3 VECES. PROGRAMAD.	Vivienda Intervenida	625	0	0.0
VISITAS DOMICILIARIAS REAL.	Visitas Domiciliarias	2080	14	0.7
SESIONES EDUCATIVAS	Charlas	83	6	7.2
ATENCIONES POR EDA.		0	0	
Total de casos nuevos + Conbroles + Reingre	Casos	2664	448	16.8
TOTAL DE ATENDIDOS.		0	0	
Por todas las Diarreas	Atendidos	4200	621	14.8
Por todas las Causas	Atendidos	4293	540	12.6
CAPACITACION		4	1	25.0
TECNICOS	Capacitación	46	6	13.0
CAMPAÑA DIFUSION RADIAL	Campaña	14	1	7.1
EVALUACION	Evaluación	56	27	48.2

EVALUACION I SEMESTRE DE ACTIVIDADES DE SALUD.
ENERO - JUNIO
AÑO 2,024

ACTIVIDADES CRECIMIENTO Y DESARROLLO	UNIDAD DE MEDIDA	META ANUAL	TOTAL ACUMULADO	%
			Nº	
ATENDIDO				
R. NACIDO 0-28 Dias	ATENDIDO	3102	1288	41.5
MENOR 1 AÑO	ATENDIDO	4940	4319	87.4
DE 1 AÑO	ATENDIDO	3819	2391	62.6
DE 2 AÑOS	ATENDIDO	3486	1871	53.7
DE 3 AÑOS	ATENDIDO	3471	1368	39.4
DE 4 AÑOS	ATENDIDO	3577	1112	31.1
DE 5 A 11 AÑOS	ATENDIDO	12932	1850	14.3
ATENCIONES		0	0	
R. NACIDO 0-28 Dias	ATENC.	6547	3420	52.2
MENOR DE 1 AÑO	ATENC.	18594	11268	60.6
DE 1 AÑO	ATENC.	10647	5275	49.5
DE 2 AÑOS	ATENC.	7473	3642	48.7
DE 3 AÑOS	ATENC.	7164	2616	36.5
DE 4 AÑOS	ATENC.	7877	2196	27.9
DE 5 A 11 AÑOS	ATENC.	13225	1945	14.7
1ER CONTROL		0	0	
R.NACIDO 0-28 Dias	CONTROL.	3149	1040	33.0
MENOR DE 1 AÑO	CONTROL.	3804	2276	59.8
DE 1 AÑO	CONTROL.	3620	1456	40.2
DE 2 AÑOS	CONTROL.	3400	1327	39.0
DE 3 AÑOS	CONTROL.	3421	1021	29.8
DE 4 AÑOS	CONTROL.	3546	891	25.1
DE 5 A 11 Años	CONTROL.	13080	1778	13.6
CONTROLADOS		0	0	
R. NACIDO 0-28 Dias	CONTROL.	3141	2007	63.9
MENOR DE 1 AÑO	CONTROL.	4813	5344	111.0
DE 1 AÑO	CONTROL.	3505	2699	77.0
DE 2 AÑOS	CONTROL.	3559	1863	52.3
DE 3 AÑOS	CONTROL.	3446	1329	38.6
DE 4 AÑOS	CONTROL.	3576	1026	28.7
DE 5 A 11 AÑOS	CONTROL.	13085	1898	14.5
LACTANCIA MATERNA EXCLUSIVA.	L.M.E.	4932	3316	67.2
ALIMENTACION COMPLEMENTARIA		388	0	0.0
7-11 MESES	ALIM.C.	5706	1906	33.4
12-23 MESES	ALIM.C.	5134	2291	44.6
RIESGO NUTRICIONAL CAPTADOS		0	0	
MENOR DE 1 AÑO	RIES.NUTR.	2008	227	11.3
DE 1 AÑO	RIES.NUTR.	1985	187	9.4
DE 2 AÑOS	RIES.NUTR.	1564	111	7.1
DE 3 AÑOS	RIES.NUTR.	1731	69	4.0
DE 4 AÑOS	RIES.NUTR.	1722	41	2.4
DE 5-11 AÑOS	RIES.NUTR.	7504	11	0.1
RIESGO NUTRICIONALRECUP.		0	0	
MENOR 1 AÑO	R.N.RECUP.	1552	25	1.6
DE 1 AÑO	R.N.RECUP.	1608	66	4.1
DE 2 AÑOS	R.N.RECUP.	1455	22	1.5
D3 3 AÑOS	R.N.RECUP.	1524	23	1.5
DE 4 AÑOS	R.N.RECUP.	1595	9	0.6
DE 5-11 AÑOS	R.N.RECUP.	7102	26	0.4
Recien Nacidos Atendidos Cred	RN Atendido	3648	1347	36.9
R.N CON BAJO PESO AL NACER	R. N.C.	165	29	17.6
NIÑO B.P.NACER RECUP.	B.P.N.R	169	14	8.3
NIÑO DESNUTRIDO AGUDO		0	0	
MENOR 1 AÑO	DES.AGUD	1092	9	0.8
DE 1 AÑO		1046	10	1.0
DE 2 AÑOS		915	5	0.5

DE 3 AÑOS		927	7	0.8
DE 4 AÑOS		1028	4	0.4
DESNUTRIDO AGUDO RECUP.		0	0	
MENOR 1 AÑO	D/A/R	1032	4	0.4
DE 1 AÑO		1016	5	0.5
DE 2 AÑOS		900	4	0.4
DE 3 AÑOS		906.1	3	0.3
DE 4 AÑOS		1025.8	6	0.6
DESNUTRIDO GLOBAL		0	0	
MENOR DE 1 AÑO	D/G	1081	190	17.6
DE 1 AÑO		1071	153	14.3
DE 2 AÑOS		920	119	12.9
DE 3 AÑOS		950	84	8.8
DE 4 AÑOS		1054	58	5.5
DE 5 A 11 AÑOS		3360	50	1.5
NIÑO DESNUTRID.GLOB.RECUP.		4	21	525.0
MENOR 1 AÑO		929	23	2.5
DE 1 AÑO	Desn.Gl.Rec.	911	35	3.8
DE 2 AÑOS		793	33	4.2
DE 3 AÑOS		842	38	4.5
DE 4 AÑOS		930.4	31	3.3
DE 5 A 11 AÑOS		2990	34	1.1
NIÑO CON DESNUTRICIÓN CRONICA	D.Crónico	0	0	
MENOR 1 AÑO		833.8	91	10.9
DE 1 AÑO		1315	127	9.7
DE 2 AÑOS		1102.2	86	7.8
DE 3 AÑOS		1155.8	53	4.6
DE 4 AÑOS		1157.2	33	2.9
NIÑO DESNUT. CRÓNICO RECUP.	D.C. Recup.	0	0	
MENOR 1 AÑO		968.48	37	3.8
DE 1 AÑO		946.8	27	2.9
DE 2 AÑOS		830.32	33	4.0
DE 3 AÑOS		890.48	29	3.3
DE 4 AÑOS		973	30	3.1
NIÑO OBESO DE 5 A 9 AÑOS DX.	Niño obeso	179	13	7.3
NIÑO OBESO RECUPERADO	N. obeso rec.	89	0	0.0
NIÑO C/ANEMIA C/RESULT. LABORATORIO		0	0	
6-11MESES	N/C/A	2791	604	21.6
12-23 MESES		3523	1296	36.8
24-35 MESES		2835	734	25.9
NIÑOS SIN ANEMIA		0	0	

6-11MESES	N/S/A	2994	1118	37.3
12-23 MESES		4136	1606	38.8
24- 35 MESES		3333	1012	30.4
NIÑO CON HIERRO SUPLEM.		0	0	
6-11MESES	NIÑO S. H	5765	1307	22.7
12-23 MESES		4570	1046	22.9
24-35 MESES		3353	645	19.2
PARASITOSIS DX. POR LABORATORIO		0	0	
Menores de 1 año	Par. Dx. Lab.	1106	98	8.9
Niños de 1 a 4 años		5859	544	9.3
PARASITOSIS DX. POR CLÍNICA		0	0	
Menores de 1 año	Par. Dx. Clí.	406	27	6.7
Niños de 1 a 4 años		1870	345	18.4
RIESGO EN EL DESARROLLO		0	0	
MENOR 1 AÑO	R D.	641	24	3.7
DE 1 AÑO		641.1	64	10.0
DE 2 AÑOS		540.5	39	7.2
DE 3 AÑOS		591	43	7.3
DE 4 AÑOS		684	20	2.9
DE 5 AÑOS -11 AÑOS		489	21	4.3
RIESGO EN EL DESARROLLO RECUPERADO	R/R	0	0	
<1 AÑO		758.08	15	2.0
1 AÑO		660.06	8	1.2
DE 2 AÑOS		581.3	10	1.7
DE 3 AÑOS		613	12	2.0
DE 4 AÑOS		714	8	1.1
DE 5 -11 AÑOS		475	11	2.3
PLANES DE ATC. INTEGRAL ELAB.	Plan elab.	22	0	0.0
MENOR 1 AÑO		4137	1305	31.5
DE 1 AÑO		3312	974	29.4
DE 2 AÑOS		3657	929	25.4
DE 3 AÑOS		3466	789	22.8
DE 4 AÑOS		3491	697	20.0
DE 5 -11 AÑOS		10759	1478	13.7
PLANES DE ATC. INTEGRAL ELAB.	Plan ejec.	0	0	
MENOR 1 AÑO		4075	1137	27.9
DE 1 AÑO		3666	806	22.0
DE 2 AÑOS		3905	717	18.4
DE 3 AÑOS		3889	622	16.0
DE 4 AÑOS		4052	453	11.2
DE 5-11 AÑOS		14526	1038	7.1
MALTRATO INFANTIL	R. Malt. Inf.	0	0	
Detecc. Riesgo maltrato 1 - 4 años		837	0	0.0
Detecc. Riesgo maltrato 1 - 9 años		1199	0	0.0
ACTIVIDADES EXTRAMURALES		0	0	
Visita Domiciliaria Integral	Visita Domiciliaria	3790	859	22.7
Sesiones Demostrativas	Sesión Dem.	184	85	46.2
Sesiones Educativas	Sesión Educ.	1327	611	46.0
Estimulación Temprana	Est. Temp.	18585	2546	13.7
ACTIVIDADES DE GESTIÓN		0	0	
Evaluaciones	Evaluación	65	26	40.0
Capacitaciones	Capacitación	56	11	19.6

EVALUACION I SEMESTRE DE ACTIVIDADES DE SALUD.

ENERO - JUNIO

AÑO 2,024

ACTIVIDADES INMUNIZACIONES	UNIDAD DE MEDIDA	META ANUAL	TOTAL ACUMULADO	%
			Nº	
NIÑOS MENORES 1 AÑO				
VACUNA BCG-RN	Niño Protegido	2504	346	13.8
VACUNA HVB-RN	Niño Protegido	2484	299	12.0
VACUNA PENTAVALENTE	Niño Protegido	3328	1904	57.2
VACUNA ANTIPOLIO	Niño Protegido	3334	1721	51.6
VACUNA ROTAVIRUS	Niño Protegido	3323	1541	46.4
VACUNA NEUMOCOCO	Niño Protegido	3326	1553	46.7
VACUNA INFLUENZA	Niño Protegido	2710	226	8.3
NIÑO DE 1 AÑO				
VACUNA NEUMOCOCO	Niño Protegido	3303	983	29.8
VACUNA SPR	Niño Protegido	3293	1206	36.6
VACUNA INFLUENZA	Niño Protegido	3068	218	7.1
15 MESES: A.A.	Niño Protegido	3275	758	23.1
18 MESES: 1er REF. DPT	Niño Protegido	3360	804	23.9
VARICELA	Niño Protegido	3242	926	28.6
NIÑOS DE 2 AÑOS				
VACUNA INFLUENZA	Niño Protegido	3981	521	13.1
NIÑOS 2 - 4 AÑOS				
VACUNA A.A.	Niño Protegido	4780	172	3.6
VACUNA NEUMOCOCO	Niño Protegido	4379.15	9	0.2
VACUNA SPR	Niño Protegido	4740	246	5.2
4 AÑOS: 2do REF. DPT	Niño Protegido	5753	774	13.5
4 AÑOS: REF. SPR	Niño Protegido	5144	295	5.7
NIÑOS DE 1 - 4 AÑOS				
VACUNA ANTIPOLIO	Niño Protegido	5105	633	12.4
VACUNA PENTAVALENTE	Niño Protegido	4727	481	10.2
NINOS DE 3-4 AÑOS				
VACUNA INFLUENZA	Niño Protegido	4063	434	10.7
VACUNA ANTIAMARILICA				
Niños de 5-11 años	Niño Protegido	7300	101	1.4
Niños de 12-17 años	Niño Protegido	6574	36	0.5
Niños de 18-29 años	Niño Protegido	8885	125	1.4
De 30 a 59 años	Niño Protegido	14062	228	1.6
De 60 a más años	Niño Protegido	4266	44	1.0
VACUNA HEPATITIS B (HVB)				
De 5-11 años	Niño Protegido	6658	41	0.6
De 12-17 años	Niño Protegido	7118	59	0.8
De 18-29 años	Niño Protegido	10499	137	1.3
De 30 a 59 años	Niño Protegido	16861	146	0.9
Personal de salud	Niño Protegido	1254	8	0.6
Otros grupos de riesgo	Niño Protegido	256	20	7.8
VACUNA TOXOIDE TETÁNICO GESTANTE				
De 10 a 11 años	Niño Protegido	1805	0	0.0
De 12 a 17 años	Niño Protegido	974	35	3.6
De 18 a 29 años	Niño Protegido	1108	107	9.7
De 30 a 49 años	Niño Protegido	1042	83	8.0
VACUNA T.T. NO GESTANTE				
De 10 a 11 años	Niño Protegido	1720	18	1.0
De 12 a 17 años	Niño Protegido	2583	59	2.3
De 18 a 29 años	Niño Protegido	3038	142	4.7
De 30 a 49 años	Niño Protegido	4050	155	3.8
VARONES EN RIESGO DT ADULTO				
De 10 a 11 años	Niño Protegido	1355	24	1.8
De 12 a 17 años	Niño Protegido	1273	62	4.9
De 18 a 29 años	Niño Protegido	1362	87	6.4
De 30 a 59 años	Niño Protegido	1477	159	10.8
De 60 a más años	Niño Protegido	1027	24	2.3

INFLUENZA MAYORES DE 65 AÑOS	Niño Protegido	5768	462	8.0
CAMPAÑA DE VACUNACION	Campaña Vacunació	293	25	8.5
EVALUACION	Evaluación	56	27	48.2

EVALUACION I SEMESTRE DE ACTIVIDADES DE SALUD.
ENERO - JUNIO
AÑO 2,024

ACTIVIDADES SALUD. ETAPA DE VIDA ADOLESCENTE - JOVEN	UNIDAD DE MEDIDA	META ANUAL	TOTAL ACUMULADO	%
			Nº	
ATENCION DE CRECIMIENTO Y DESARROLLO				
1° CONTROL	Atenciones	8859	4393	49.6
2° CONTROL	Atenciones	5772	1459	25.3
3° CONTROL	Atenciones	5984	448	7.5
HABILIDADES SOCIALES	Atenciones	688	68	9.9
APLICACION DE CUESTIONARIO HABILIDADES SOCIALES	Atenciones	6624	1561	23.6
SUPLEMENTACION DE SULFATO FERROSO MÁS ÁCIDO FÓLICO	Atenciones	6780	3794	56.0
ENTREVISTA DE TAMIZAJE		960	236	24.6
VIOLENCIA FAMILIAR	Atenciones	6919	2841	41.1
VIOLENCIA SEXUAL	Atenciones	2760	318	11.5
VIOLENCIA SOCIAL	Atenciones	2986	660	22.1
ALCOHOL Y DROGAS	Atenciones	3128	453	14.5
TRASTORNOS DEPRESIVOS	Atenciones	2962	476	16.1
INTERVENCIONES		0	0	
EXAMEN DE OJOS Y DE LA VISION	Atenciones	6662	3363	50.5
EXAMEN DE OIDOS Y DE LA AUDICION	Atenciones	5461	1905	34.9
EXAMEN ESTOMATOLOGICO (NO GESTANTES)	Atenciones	4624	649	14.0
VACUNACION DIFTOTETANICA (dT) TOTAL		0	0	
DOSIS 1	Atenciones	2935	327	11.1
DOSIS 2	Atenciones	2658	187	7.0
DOSIS 3 (PROTEGIDOS)	Atenciones	2433	35	1.4
PLAN DE ATENCIÓN INTEGRAL ADOLESCENTE EJECUTADO	Plan	5040	543	10.8
VISITA FAMILIAR INTEGRAL		50	0	0.0
1° VISITA	Visita	1566	804	51.3
2° VISITA	Visita	1234	386	31.3
3° A MAS VISITAS	Visita	1281	496	38.7
TALLERES Y CAPACITACIONES		0	0	
TALLER PARA PADRES	Taller	39	6	15.4
TALLER PARA ADOLESCENTES	Taller	29	7	24.1
CAPACITACION AL DOCENTE	Capacitacion	70	12	17.1
CAPACITACION AL PERSONAL DE SALUD	Capacitacion	26	5	19.2
LIDERES PARES	Personas	211	86	40.8
PROGRAMA DE FAMILIAS FUERTES	Sesiones	86	2	2.3
Visita Comunitaria	Atenciones	270	10	3.7
REUNIONES DE SENSIBILIZACIÓN		0	0	
FAMILIA	Reunión	104	21	20.2
COMUNIDAD (LIDERES/AUTORIDADES)	Reunión	41	6	14.6
COLEGIOS (PROFESORES/ALUMNOS)	Reunión	22	3	13.6
MUNICIPIOS	Reunión	13	2	15.4
ESTABLECIMIENTOS DE SALUD	Reunión	34	2	5.9
AGENTES COMUNITARIOS	Reunión	13	1	7.7
SESIONES		0	0	
DEMOSTRATIVA	Sesión	36	3	8.3
EDUCATIVA	Sesión	1246	257	20.6
Atención del Joven		0	0	
PLAN DE ATENCIÓN INTEGRAL EJECUTADO	Atenciones	1055	319	30.2
PLAN DE ATENCIÓN INTEGRAL JOVEN EJECUTADO	Atenciones	811	163	20.1
Club de Jóvenes	Atenciones	8	0	0.0

**EVALUACION I SEMESTRE DE ACTIVIDADES DE SALUD.
ENERO - JUNIO
AÑO 2,024**

ACTIVIDADES MALARIA	UNIDAD DE MEDIDA	META ANUAL	TOTAL ACUMULADO	%
			Nº	
Captación a sintomáticos febriles en todos los servicios de Salud	Captación	72894	5909	8.1
Examen de Gota Gruesa a < de 10 a.	S.F. Examinados	19382	1811	9.3
Examen de Gota Gruesa a Adolescentes	S.F. Examinados	9537	1301	13.6
Examen de Gota Gruesa a Adultos	S.F. Examinados	13841	1541	11.1
Examen de Gota Gruesa a Adulto Mayor	S.F. Examinados	3560	513	14.4
Examen de Gota Gruesa a Gestantes Febriles	S.F. Examinados	513	131	25.5
Administración de Tratamiento de Malaria Vivax en menores de 10 a.	Caso Diagnóst.	721	45	6.2
Administración de Tratamiento de Malaria Vivax en Adolescentes	Caso Diagnóst.	457	28	6.1
Administración de Tratamiento de Malaria Vivax en Adulto	Caso Diagnóst.	423	33	7.8
Administración de Tratamiento de Malaria Vivax en Adulto Mayor	Caso Diagnóst.	41	1	2.4
Administración de Tratamiento de Malaria Falciparum en < de 10 a.	Caso Tratado	16	0	0.0
Administración de Tratamiento de Malaria Falciparum en Adolescentes	Caso Tratado	5	0	0.0
Administración de Tratamiento de Malaria falciparum en Adulto	Caso Tratado	7	1	14.3
Administración de Tratamiento de Malaria Falciparum en Adulto Mayor	Caso Tratado	8	0	0.0
Administración de Tratamiento de Malaria Vivax en Gestante	Paciente Curado	16	5	31.3
Administración de Tratamiento de Malaria Falciparum en Gestante	Abandono	3	0	0.0
Exámenes a colateral en < de 10 a.	S.F. Examinados	2027	122	6.0
Exámenes a colaterales en Adolescentes	S.F. Examinados	1353	77	5.7
Exámenes a colaterales en Adulto	S.F. Examinados	1702	154	9.0
Exámenes a colaterales en Adulto Mayor	S.F. Examinados	208	37	17.8

**EVALUACION I SEMESTRE DE ACTIVIDADES DE SALUD.
ENERO - JUNIO
AÑO 2,024**

ACTIVIDADES DENGUE	UNIDAD DE MEDIDA	META ANUAL	TOTAL ACUMULADO	%
			Nº	
Administración de tratamiento de Dengue S/S de alarma	Tratamiento	3708	676	18.2
CONFIRMADOS	S.F. Examinados	1592	331	20.8
DESCARTADOS	S.F. Examinados	553	36	6.5
PROBABLES	S.F. Examinados	3049	911	29.9
Administración de tratamiento de Dengue C/S de alarma	Tratamiento	631	8	1.3
CONFIRMADOS	S.F. Examinados	52	5	9.6
DESCARTADOS	S.F. Examinados	76	15	19.7
PROBABLES	S.F. Examinados	420	30	7.1
Administración de tratamiento de Dengue GRAVE	Tratamiento	27	1	3.7
CONFIRMADOS	S.F. Examinados	12	0	0.0
DESCARTADOS	S.F. Examinados	27	5	18.5
PROBABLES	S.F. Examinados	222	13	5.9

**EVALUACION I SEMESTRE DE ACTIVIDADES DE SALUD.
ENERO - JUNIO
AÑO 2,024**

ACTIVIDADES SALUD AMBIENTAL	UNIDAD DE MEDIDA	META ANUAL	TOTAL ACUMULADO	%
			Nº	
ACTIVIDADES OPERATIVAS				
Desarrollo del Plan subregional de Erradicación de la Silicosis, desde el sector salud al 2030. RM.N°.258-2011/ MINSA, RM N°312-2011/MINSA, Ley general de salud 26842.	Plan	7	1	14.3
Desarrollo del Plan subregional de prevención del VIH,VHB, y la TB. Por riesgo ocupacional en los trabajadores de salud. R.M. N° 768-2010/MINSA. RM.N°.258-2011/ MINSA.	Plan	3	1	33.3
Desarrollo del plan sub regional de prevención y erradicación del trabajo Infantil desde el el sector salud. D.S.N°008-2005/TR. D.S.027-2007/PCM, RM. N°105-2009/MINSA.	plan	7	1	14.3
Visitas y Reporte Analítico de Vigilancia de Riesgos Ocupacionales, en las diversas actividades productivas y prestación de servicios: (Unidades Productivas Familiares, microempresas, pequeñas empresas, medianas empresas y grandes empresas).	inspección	72	20	27.8
Inspección a establecimiento de salud estatales y privados. Por Bioseguridad, gestión en salud y seguridad ocupacional hospitalaria.	inspección	82	43	52.4
Reporte Analítico de la Vigilancia de Accidentes de Trabajo - FUAAT, registrados en los Establecimientos de salud . (PEA)	FICHA LLENADA	200	61	30.5
Reporte Analítico de la Vigilancia de Accidentes de Trabajo personal de Salud - FUAAT, registrados en los Establecimientos de salud .	FICHA LLENADA	43	12	27.9
Desarrollo del Plan de Psicología Ocupacional (protección de la salud del trabajador para mejorar la productividad, la calidad y el fortalecimiento de los procesos organizacionales.)	persona	395	0	0.0
Asistir a Curso, Taller, pasantía de Asistencia Técnica en aspectos científicos en Salud Ocupacional convocados por DIGESA o la DRESA Loreto (02 personas)	curso	5	0	0.0
CCURSO Y REPLICAS de CURSOS TALLERES DE CAPACITACIÓN EN ASPECTOS de Salud Ocupacional- Ambiental en coordinación con la DRSAA y la DIGESA, para el fortalecimiento de capacidades en salud ocupacional, salud y seguridad en el trabajo y el medio ambiente .	Taller	6	0	0.0
Sesiones educativas para la prevención de accidentes y enfermedades por exposición ocupacional a factores de riesgos FISICOS, QUIMICOS, BIOLÓGICOS, ERGONÓMICOS, PSICOSOCIALES, POR CONDICIONES Y ACTOS SUB ESTANDARES,	Plan de charla	33	20	60.6

Reproducción y distribución de material educativo en salud ocupacional -Ambiental	Ejemplar	1002	701	70.0
Gestionar la implementación con EQUIPOS DE INFORMATICA E INSUMOS: Computadora Intel DUO y estabilizador, Modulo para computadora y silla ergonomica, impresora	Equipo	13	1	7.7
Gestionar la adquisición de Instrumentos de seguridad e higiene ocupacional: Sonometro, Luxómetro, Anemómetro, y Monitor de gas (varios) incluye 04 sensores.	Instrumento	8	1	12.5
gestión del RECURSO HUMANO : Sueldo para paraprofesionales especialistas en salud ocupacional 01 Médico Esp. en Salud Ocupacional S/. 9000.00 , 01 ingeniero Sanit. o industrial Esp. en SS.T. S/. 7300.00 , 01 lic. Ps. O. 7300.00, un abogado laboralista 6000.00) x 12 meses. Los honorarios de los profesionales deberán ser permanentes.	Sueldo	48	4	8.3
UNIDAD DE SANEAMIENTO BASICO		0	0	
META 003: VIGILANCIA DE LA CALIDAD DE AGUA PARA CONSUMO HU		0	0	
Inspección sanitaria de los sistemas de agua	CENTRO POBLADO	75	26	34.7
Inspección especializada zona urbana	CENTRO POBLADO	20	6	30.0
Inspección especializada zona rural	CENTRO POBLADO	45	29	64.4
Monitoreo de parámetros de campo zona urbana	CENTRO POBLADO	66	32	48.5
Monitoreo de parámetros de campo zona rural	CENTRO POBLADO	243	118	48.6
Análisis de parámetros bacteriológicos	CENTRO POBLADO	265	61	23.0
Análisis de parámetros parasitológicos	CENTRO POBLADO	265	84	31.7
Análisis fisico-químicos	CENTRO POBLADO	276	116	42.0
Análisis de metales pesados	CENTRO POBLADO	41	2	4.9
Análisis y reporte de riesgos sanitarios	INFORME	205	48	23.4
META 004: DESINFECCION Y/O TRATAMIENTO DEL AGUA PARA CONS		0	0	
Prácticas en técnicas seguras de tratamiento del agua en centros poblados sin sistema de abastecimiento de agua.	CENTRO POBLADO	12010	3341	27.8
Asistencia técnica en tratamiento del agua en centros poblados sin sistema de abastecimiento de agua	CENTRO POBLADO	6253	2587	41.4
Asistencia Técnica en desinfección y cloración en centros poblados del ámbito rural con sistemas de abastecimiento de agua para el consumo humano	CENTRO POBLADO	3641	1651	45.3
OTRAS ACTIVIDADES DE IMPORTANCIA EN AGUA Y SANEAMIENTO		0	0	
Distribución de Hipoclorito de Sodio	Litros	24142	11009	45.6
Catastro de Servicios de Saneamiento	Catastro	1594	20	1.3
Charlas en educación sanitaria	Charla	318	178	56.0
Inspección Sanitaria de Locales Escolares	Insp. Realiz.	170	71	41.8
Inspección ocular y notificación de problemas de saneamiento	Insp. Realiz.	419	125	29.8
DISPOSICIÓN DE RESIDUOS SOLIDOS		0	0	
Evaluación del estado de limpieza y recolección de los residuos sólidos en Yurimaguas y Distritos de la Provincia de AA	Evaluación	43	7	16.3
Evaluación del sistema de recolección y transporte de los residuos sólidos en Yurimaguas y Distritos de la Provincia de AA	Evaluación	389	6	1.5

Evaluación de la salud y protección de los trabajadores de residuos sólidos en Yurimaguas y Distritos de la Provincia de AA.	Evaluación	27	6	22.2
Inspección de infraestructura al lugar de disp. final de residuos sólidos en Yurimaguas y Distritos de la Provincia de AA	Inspección	39	6	15.4
Consolidado de resultados del mes y reporte a la DIGESA	Reporte Emitido	77	35	45.5
Notificación de resultados a las municipalidades sobre la disp. adec. de RRSS de los distritos	Notificación Emitida	32	6	18.8
Inspecciones a Locales Escolares, referente al manejo de los residuos sólidos.	Inspección	46	20	43.5
Inspecciones a las Empresas Comercializadores de Residuos Sólidos.	Inspección	16	2	12.5
Repartición de Trípticos, elaboración de documentos varios del área de coordinación.	Impresión/Fotocopiado	1122	411	36.6
Charlas de educación sanitaria en el manejo adecuado de RRSS	Sensibilización	140	62	44.3
OTRAS ACTIVIDADES		0	0	
Actividades Célebres del Área de Gestión de Residuos Sólidos	Eventos	17	4	23.5
Spot publicitarios	Difusión	11	4	36.4
VIGILANCIA ENTOMOLOGICA Y CONTROL VECTORIAL		0	0	
Entrega de mosquiteros impregnados x viviendas tipo A, B y C (3 c/u)	N° Mosquiteros impregnados por localidades	2504	1	0.0
2 viviendas vigiladas mensualmente x localidad, determinar IPHN y DL (2 días)	Vigilancia entomológica	276	60	21.7
Rociado de viviendas tipo C y D (2 veces/año)	Rociamiento	3501	1	0.0
Muestreo de localidades con el MAS y 100%	Vigilancia entomológica	141	3	2.1
Muestreo de localidades con el MAS y 100% en max 5 días.	Vigilancia entomológica	74	2	2.7
Colocar larvitrapas y ovitrampas en puntos críticos de la localidad, vigilar c/5 (ovit) y 7 (larvit) días x todo el año.	Actividad	42	0	0.0
Campañas de tratamiento focal al 100% x localidad	Tratamiento focal	68	13	19.1
Nebulización en cerco epidemiológico 4 manzanas alrededor del caso importado	Actividad	5	0	0.0
Nebulización de viviendas de zonas con > casos e IA x 3 vueltas	Nebulización	11	1	9.1
Vigilancia 12 horas (Intra y peri y extra domiciliario) x 2 viviendas x 2 días x 12 meses (capturador, shanon y trampas CDC)	Vigilancia entomológica	13	2	15.4
Rociado de viviendas en la época preestacional x 1 sola vez	Rociamiento	1	0	
Vigilancia intra y peri domicilio al 10% de viviendas	Vigilancia entomológica	2	1	50.0
Rociado de viviendas al 100% semestralmente (90 min x viv)	Rociamiento	8	0	0.0
Entrega de mosquiteros al 100% de viviendas (3 x viv)	N° mosquiteros	4	0	0.0
100% de las viviendas de localidades de riesgo ubicados en los departamentos de Piura, Cajamarca, La Libertad, Lambayeque.	Actividad	4	0	0.0
Otras Actividades de Control Vectorial no contempladas en el PpR		0	0	

Control Físico de criaderos potenciales	Actividad	155	56	36.1
Recojo focalizado por zonas EE SS	Microrecojo	82	27	32.9
Cada tres meses en I.E. y Otros	Charlas	113	40	35.4
Actualización de datos e información	Cursos	29	1	3.4
En las I.E. Yurimaguas, y eje carretero Munichis y Pampa Hermosa	I.E. Tratados	112	24	21.4
VIGILANCIA SANITARIA A LOS PROGRAMA DE APOYO ALIMENTARIO		0	0	
Inspección Sanitaria de Establecimientos de Alimentos y Bebidas (Programas de Apoyo Alimentario)	Inspecciones	132	21	15.9
VIGILANCIA POST REGISTRO		4	0	0.0
Inspección a Plantas Industriales de Agua de Mesa	Vigilancia	76	19	25.0
Muestreo de Agua de Mesa	Muestreo	46	19	41.3
Inspección a Establecimientos de Bebidas Gasificadas, Jarabeadas y Alcohólicas	Vigilancia	17	2	11.8
Muestreo de Bebidas Gasificadas, Jarabeadas y Alcoholicas	Muestreo	11	1	9.1
Validación Técnica Oficial de Plan HACCP de Alimentos y Bebidas ante la DIGESA	Trámite	14	1	7.1
Certificación Técnica Oficial de PGH ante la DIGESA	Trámite	8	0	0.0
Registro Sanitario de Alimentos y Bebidas ante la DIGESA	Trámite	14	3	21.4
OPERATIVOS DE CONTROL SANITARIO		0	0	
Fiscalización del Cumplimiento de las Normas Sanitarias	Operativo	337	37	11.0
VIGILANCIA DE SERVICIOS DE ALIMENTACION DE HOSPITALES Y CLINICAS		0	0	
Vigilancia Sanitaria de Hospitales y Clinicas	Inspecciones	6	1	16.7
	M. Alimentos	22	0	0.0
	Sup. Vivas	2	0	0.0
	Sup. Inertes	2	0	0.0
	M. Cloro Residual	4	0	0.0
VIGILANCIA Y CONTROL SANITARIO DE QUIOSCOS SALUDABLES		0	0	
Vigilancia Sanitaria de Alimentos en Locales Escolares (*)	Inspecciones a vendedores	152	49	32.2
	M. Alimentos	46	11	23.9
	Sup. Vivas	72	2	2.8
	Sup. Inertes	22	2	9.1
	M. Cloro Residual	91	33	36.3
Formación Sanitaria	Taller	36	1	2.8
VIGILANCIA Y CONTROL SANITARIO DE SERVICIOS DE ALIMENTACION DE COMEDORES POPULARES		0	0	
Vigilancia Sanitaria de Alimentos en Comedores Populares	Inspecciones	55	28	50.9
	M. Alimentos	9	2	22.2
	Sup. Vivas	9	2	22.2
	Sup. Inertes	9	2	22.2
	M. Cloro Residual	14	6	42.9
VIGILANCIA Y CONTROL SANITARIO DE SERVICIOS DE ALIMENTACION COLECTIVA EN MEDIOS DE TRANSPORTE		0	0	
Inspección a Servicios de Alimentación de Pasajeros en los Medios de Transporte	Inspecciones	65	4	6.2
OTRAS ACTIVIDADES DE HIGIENE ALIMENTARIA		0	0	

Inspección a Establecimientos de Fabricación, Almacenamiento, Fraccionamiento, Comercialización, Elaboración y Expendio de Alimentos y Bebidas (Establecimientos Industriales y otros)	Inspecciones	304	110	36.2
	M. Alimentos	71	25	35.2
	Sup. Vivas	12	0	0.0
	Sup. Inertes	12	0	0.0
	M. Cloro Residual	242	105	43.4
Certificado de Salud	Trámite	1571	760	48.4
Cursos Taller	Ejecucion del curso	117	58	49.6
CONTROL DE ZONOSIS		0	0	
Operativo a los centros de crianza, faenamiento y centros de comercialización	Operativos	36	6	16.7
Supervisión a los centros de expendio de carnes	Supervisión	35	7	20.0
Fiscalización a los centros de faenamiento de carnes.	Fiscalización	17	3	17.6
Muestreo epidemiológico	Muestras	207	1	0.5
Capacitación de la guía tenencia Responsable en animales de compañía	Capacitación	11	1	9.1
Diagnostico situacional de leptospirosis en animales de compañía	Diagnostico	5	2	40.0
Conformación de brigadas sanitarias	Brigadas	21	4	19.0
Capt. De Murc. En areas de riesgo epidemiológico	Interv.	19	4	21.1
Vigilancia Epid. A rabia silvestre en areas de riesgo.	Inform.	65	4	6.2
Control de pobl. de Murc. Hematofagos	Untamiento	104	45	43.3
Control de brotes de rabia silvestre.	Brote	7	1	14.3
Coord. Con SENASA, prevención de rabia silvestre.	Reunión	10	2	20.0
Coord. Con SENASA, acciones conjuntas preventivas	Reunión	16	1	6.3
Control y Tratamiento de Roedores	Informe	191	140	73.3
Vigilancia Epidemiologica a Leptospirosis	Informe	58	26	44.8
Atención de personas mordidas por canes.	Pers. Atend.	169	86	50.9
Atención de personas mordidas por murcielagos.	Pers. Atend.	104	45	43.3
Atención casos de ofidismo	Pers. Atend.	130	64	49.2
Atención casos de aracnidos.	Pers. Atend.	55	16	29.1
Observación de Can agresor	Can Observ.	177	82	46.3
Aplicación de vacuna antirrabica Humana	Persona Protegida	1009	410	40.6
Aplicación de vacuna antirrabica canina	Ani. Proteg.	12851	25	0.2
UNIDAD DE ECOLOGIA Y PROTECCION DEL AMBIENTE		0	0	
PROGRAMA PROTECCION DE LOS RECURSOS NATURALES FLORA Y FA		0	0	
Diagnóstico del manejo de residuos hospitalarios	Diagnostico	209	82	39.2
Diagnostico situacional de cementerios	Diagnostico	21	12	57.1
Inspección sanitaria al sistema de proceso de sustancias químicas peligrosas y sus residuos	Inspección	6	0	0.0
Inspección sanitaria de las empresas formuladoras, importadoras y comercializadoras de desinfectantes y plaguicidas	Inspección	714	0	0.0
Inspección sanitaria a las EPS- RS de residuos solidos peligrosos	Inspección	12	1	8.3
Formación de líderes comunitarios en el manejo de riesgos ambientales	Capacitación	188	65	34.6

PROGRAMA: PREVENCION Y CONTROL DE LA CONTAMINACION ATMOSFERICA		0	0	
Monitoreo del ruido	Monitoreo	10	0	0.0
Vigilancia de la calidad del aire	Vigilancia	2	0	0.0
Monitoreo movil de la calidad del aire	Monitoreo	0	0	
Desarrollo de inventario de emisiones	Inventario	3	0	0.0
Capacitación a líderes comunitarios en el manejo de riesgos ambientales	Capacitación	31	0	0.0
PROGRAMA: PROTECCION DE LOS RECURSOS HIDRICOS		0	0	
Monitoreo de la calidad de los recursos hídricos	Recursos	21	1	4.8
Monitoreo de la calidad de las playas	Evaluación	5	13	260.0
Identificación de vertederos y fuentes contaminantes de los Recursos hídricos.	Evaluación	11	0	0.0
Inspección sanitaria a piscinas	Unidad	20	11	55.0
LABORATORIO ENTOMOLOGICO		0	0	
Identificación taxonómica de vectores de la fiebre amarilla.	MUESTRAS	1	0	0.0
Identificación taxonómica del vector Anopheles Spp. Vector de la malaria.(Vigilancia)	MUESTRAS	300	95	31.7
Identificación taxonómicas de vectores de Dengue y Malaria en Pbas. Biológicas.	MUESTRAS	5008	2	0.0
Clasificación taxonómica de Lutzomyia spp. Vector de la leishmaniosis y bartonellosis.	MUESTRAS	10	0	0.0
Identificación taxonómica de triatomíneos, vector de chagas.	MUESTRAS	2	0	0.0
Identificación taxonómica de larvas Aedes (Dengue).	MUESTRAS	55012	19081	34.7
Identificación taxonómica de larvas Anopheles (Malaria).	MUESTRAS	200	6	3.0
Disección de ovarios.	MUESTRAS	20	8	40.0
Prueba Bioensayo o pared. (Efectividad residualidad).	ACCIÓN	2	0	0.0
Prueba Biológica de Susceptibilidad.	ACCIÓN	2	0	0.0
Prueba Biológica de Jaula.	ACCIÓN	2	0	0.0
Prueba Biológica de Larvicida.	ACCIÓN	3	0	0.0
LABORATORIO DE CONTROL AMBIENTAL		0	0	
Análisis M. de muestras de alimentos preparados, crudos, precocidos, cocidos, procedentes de mercados de abastos, restaurantes, colegios y comedores populares.	Análisis	98	1	1.0
Análisis de muestras de alimentos elaborados industrialmente (helados, hielo, yogur, lácteos, panes, panetones etc.	Análisis	100	5	5.0
Análisis M. de muestras de agua de mesa y/o filtrada	Análisis	47	1	2.1
Análisis M. de muestras de bebidas gasificadas, jarabeadas.	Análisis	16	0	0.0
Análisis M. de muestras de aguas de piscinas.	Análisis	48	33	68.8
Análisis M. de muestras de agua para consumo humano (Red pública, reservorios y pozo).	Análisis	670	242	36.1

Analisis M. de muestras de agua de los recursos hidricos (A. superficial, quebrada , manantial).	Análisis	104	53	51.0
Analisis M. de superficies inertes/vivas	Análisis	56	0	0.0
Analisis M. calidad del aire	Análisis	20	0	0.0
Analisis Parasitolgico de agua de consumo humano y otros.	Análisis	210	94	44.8

**EVALUACION I SEMESTRE DE ACTIVIDADES DE SALUD.
ENERO - JUNIO
AÑO 2,024**

ACTIVIDADES LEISHMANIASIS	UNIDAD DE MEDIDA	META ANUAL	TOTAL ACUMULADO	%
			Nº	
Deteccion de casos de Leishmaniasis	Pac. Detectados.	198	17	8.6
Administracion de tratamiento de Leishmaniasis cutanea	Pac. Tratados	96	11	11.5
Administracion de tratamiento de Leishmaniasis Muco cutanea	Pac. Tratados	45	4	8.9

**EVALUACION I SEMESTRE DE ACTIVIDADES DE SALUD.
ENERO - JUNIO
AÑO 2,024**

ACTIVIDADES LEPRA	UNIDAD DE MEDIDA	META ANUAL	TOTAL ACUMULADO	%
			Nº	
ATENDIDOS :				
Total de Enfermos con Lepra	Consl Nuevo	48	2	4.2
Contactos Intra Domiciliario	Cont. Int. Dom.	117	4	3.4
Contactos Extra Domiciliario	Cont Ex. Dom.	7	0	0.0
ATENCIONES :		1186	1	0.1
Examen Dermatoneurológico	Ex. Derma.	2245	1	0.0
Consulta Médica	Cons. Méd.	5632	2	0.0
Visita Domiciliaria	Visitas	29	2	6.9
Atención de Enfermería	Aten. Enf.	14	2	14.3
Atención Social	Atenc.social	13	0	0.0
Baciloscopía de Diagnóstico	Bac. Dx	35	3	8.6
Baciloscopía de Control	Bac.cont.	6	3	50.0
Histopatología	Histop.	2	0	0.0
ACTIVIDAD EDUCATIVA INTRAMURAL	Charla	30	6	20.0
ACTIVIDAD EDUCATIVA EXTRAMURAL	Charla	24	4	16.7
CHARLA EDUCATIVA	Charla	58	7	12.1

**EVALUACION I SEMESTRE DE ACTIVIDADES DE SALUD.
ENERO - JUNIO
AÑO 2,024**

ACTIVIDADES E.S. ITS/VIH-SIDA.	UNIDAD DE MEDIDA	META ANUAL	TOTAL ACUMULADO	%
			Nº	
ACCIONES COMUNES				
Monitoreo, Supervisión, Evaluación y Control de VIH/SIDA	Informe	24	8	33.3
Desarrollo de Normas y guías técnicas VIH/SIDA	Norma	614	6	1.0
POBLACION INFORMADA SOBRE USO CORRECTO DE CONDON PARA PREVENCIÓN DE ITS Y VIH/SIDA	Persona Informada	2365	816	34.5
Mejorar en población informada el uso correcto de condón para prevención de infecciones de transmisión sexual y VIH/SIDA	Persona Informada	15940	4749	29.8
ADULTOS Y JOVENES RECIBEN CONSEJERIA Y TAMIZAJE PARA ITS Y VIH/SIDA (Hombres y mujeres de 18 a 59 años)	Persona Informada y Tamizada	3228	1571	48.7
Consejería para ITS Y VIH/SIDA	Persona Informada	13921	5315	38.2
Tamizaje para ITS Y VIH/SIDA	Persona Tamizada	11107	3848	34.6
POBLACION ADOLESCENTE INFORMADA SOBRE TRANSMISION SEXUAL Y VIH/SIDA	Persona Capacitada	1707	964	56.5
Entrega de orientación y consejería para la prevención y tamizaje de ITS y VIH cuando lo requiera la población adolescente de 12 a 17 años de edad. Intra y extramural.	Persona Capacitada	3945	1919	48.6
POBLACION DE ALTO RIESGO RECIBEN INFORMACION Y ATENCION PREVENTIVA	Persona Tratada	900	0	0.0
Brindar Información orientación y consejería para la prevención y tamizaje de las ITS-VIH a población HSH,MT y TS.	Persona Tratada	1135	538	47.4
Población Indígena	Persona Tratada	729	311	42.7
POBLACION CON ITS RECIBEN TRATAMIENTO SEGÚN GUIAS CLINICAS	Persona Atendida	1140	235	20.6
Brindar a Población con infecciones de Transmisión Sexual Tratamiento Según Guías Clínicas	Persona Atendida	3451	767	22.2
PERSONAS DIAGNOSTICADAS CON VIH/SIDA QUE ACUDEN A LOS SERVICIOS Y RECIBEN ATENCION INTEGRAL	Persona Atendida	448	16	3.6
Brindar Atención Integral a personas con Diagnóstico de VIH que acuden a los Servicios	Persona Atendida	456	43	9.4
MUJERES GESTANTES REACTIVAS Y NIÑOS EXPUESTOS AL VIH/SIDA RECIBEN TRATAMIENTO OPORTUNO	Persona Atendida	12	6	50.0
Brindar Tratamiento Oportuno a mujeres gestantes Reactivas y Niños Expuestos al VIH	Persona Atendida	44	12	27.3

MUJERES GESTANTES REACTIVAS ASIFILIS Y SUS CONTACTOS Y RECIEN NACIDOS EXPUESTOS RECIBEN TRATAMIENTO OPORTUNO	Gestante Atendida	42	24	57.1
Brindar Tratamiento Oportuno a mujeres gestantes Reactivas a Sífilis y sus Contactos y Recien Nacidos Expuestos	Gestante Atendida	65	22	33.8

**EVALUACION I SEMESTRE DE ACTIVIDADES DE SALUD.
ENERO - JUNIO
AÑO 2,024**

ACTIVIDADES E.S. SALUD BUCAL	UNIDAD DE MEDIDA	META ANUAL	TOTAL ACUMULADO	%
			Nº	
50006 ATENCION ESTOMATOLOGICA PREVENTIVA				
EXAMEN ESTOMATOLOGICO	PERSONA TRATADA	9440	5302	56.2
INSTRUCCIÓN DE HIGIENE ORAL	PERSONA CONTROLADA	6317	2265	35.9
ASESORIA NUTRICIONAL PARA EL CONTROL DE ENFERMEDADES	PERSONA CONTROLADA	5540	2075	37.5
5000601 APLICACIÓN DE SELLANTES	PERSONA TRATADA	911	94	10.3
5000602 APLICACIÓN DE FLUOR BARNIZ	PERSONA TRATADA	4373	1633	37.3
5000603 APLICACIÓN DE FLUOR GEL	PERSONA TRATADA	4090	929	22.7
5000606 PROFILAXIS DENTAL	PERSONA TRATADA	3925	1463	37.3
50007 ATENCION ESTOMATOLOGICA RECUPERATIVA		0	0	
5000604 TECNICA DE RESTAURACION ATRAUMATICA	PERSONA TRATADA	62	20	32.3
5000607 RASPAJE DENTAL	PERSONA TRATADA	1170	412	35.2
5000701 DEBRIDACION DE LOS PROCESOS INFECCIOSOS BUCODENTALES	PERSONA TRATADA	420	99	23.6
5000702 CONSULTA ESTOMATOLOGICA	PERSONA TRATADA	2365	963	40.7
5000703 EXODONCIA DENTAL SIMPLE	PERSONA TRATADA	5231	2247	43.0
5000704 RESTAURACIONES DENTALES CON IONOMERO DE VIDRIO	PERSONA TRATADA	1430	511	35.7
5000705 RESTAURACIONES DENTALES CON RESINA FOTOPOLIMERIZABLE	PERSONA TRATADA	5851	3088	52.8

EVALUACION I SEMESTRE DE ACTIVIDADES DE SALUD.
ENERO - JUNIO
AÑO 2,024

ACTIVIDADES PREDEMI	UNIDAD DE MEDIDA	META ANUAL	TOTAL ACUMULADO	%	
			Nº		
GESTION ADMINISTRATIVA					
SUPERVISION REDES	INF.	8	2	25.0	
CAPACITACION INTEGRAL	CAP	8	4	50.0	
MEDICOS	CAP	38	10	26.3	
ENFERMERAS		35	17	48.6	
OBSTETRICES		45	9	20.0	
NUTRICIONISTAS		2	1	50.0	
TECNICO		164	26	15.9	
OTROS		79	4	5.1	
I.E.C. COMUNICACIÓN SOCIAL					
CHARLAS EDUCATIVAS		181	14	7.7	
CONTROL CUANTITATIVO	OPERAT.C.	600	343	57.2	
MERCADO		4	1	25.0	
CONTROL CUALITATIVO		4	1	25.0	
HOGAR		6030	475	7.9	
ADMINISTRACION DE MICRONUTRIENTES		267	0	0.0	
SUPLEM. PREVENTIVO DE HIERRO S/ANEMIA					
6-11 Meses: 1er. Frasco		Beneficiario	2290	462	20.2
2do. Frasco		Beneficiario	2305	379	16.4
3er. Frasco		Beneficiario	2300	340	14.8
4to. Frasco		Beneficiario	2315	359	15.5
5to. Frasco		Beneficiario	2397	347	14.5
12-23 Meses: 1er. Frasco		Beneficiario	2110	363	17.2
2do. Frasco		Beneficiario	2117	314	14.8
3er. Frasco		Beneficiario	2102	332	15.8
4to. Frasco		Beneficiario	1982	344	17.4
5to. Frasco		Beneficiario	1977	314	15.9
24-35 Meses: 1er. Frasco		Beneficiario	2379	290	12.2
2do. Frasco		Beneficiario	2368	295	12.5
3er. Frasco		Beneficiario	2063	223	10.8
4to. Frasco		Beneficiario	2043	205	10.0
5to. Frasco		Beneficiario	1873	125	6.7
SUPLEMENTO PREVENTIVO CON VIT A					
6-11 Meses: Dosis única		Beneficiario	2532	79	3.1
12-18 Meses: 1ª Dosis		Beneficiario	3621	213	5.9
2ª Dosis		Beneficiario	3380	57	1.7
24-30 Meses: 1ª Dosis		Beneficiario	3344	73	2.2
2ª Dosis		Beneficiario	3499	42	1.2
36-42 Meses: 1ª Dosis		Beneficiario	4745	75	1.6
2ª Dosis		Beneficiario	3736	44	1.2
48-54 Meses: 1ª Dosis		Beneficiario	4736	68	1.4
2ª Dosis		Beneficiario	4701	41	0.9
SUPLEM. RECUPERATIVA (NIÑO C/ANEMIA)					
1. Suplementación con Hierro					
6-11 Meses: 1er. Frasco/Dosis		Beneficiario	1396	319	22.9
2do. Frasco/Dosis		Beneficiario	1210	307	25.4
3er. Frasco/Dosis		Beneficiario	1189	275	23.1
4to. Frasco/Dosis		Beneficiario	1171	254	21.7
5to. Frasco/Dosis		Beneficiario	1179	285	24.2
6to. Frasco/Dosis		Beneficiario	1299	317	24.4
12-23 Meses: 1er. Frasco/Dosis		Beneficiario	1460	374	25.6
2do. Frasco/Dosis		Beneficiario	1314	219	16.7
3er. Frasco/Dosis		Beneficiario	1278	211	16.5
4to. Frasco/Dosis		Beneficiario	1238	222	17.9
5to. Frasco/Dosis		Beneficiario	1237	203	16.4
6to. Frasco/Dosis		Beneficiario	1343	204	15.2
24 - 35 Meses: 1er.Frasco/Dosis		Beneficiario	1270	209	16.5

2do. Frasco/Dosis	Beneficiario	1217	138	11.3
3er. Frasco/Dosis	Beneficiario	1167	127	10.9
4to. Frasco/Dosis	Beneficiario	1077	79	7.3
5to. Frasco/Dosis	Beneficiario	1068	75	7.0
6to. Frasco/Dosis	Beneficiario	1188	118	9.9
KITS DE CAMPO	Muestras	1139	29	2.5
VITAMINA "A": 100.000 U.I.	Unidades	2065	84	4.1
200.000 U.I	Unidades	7818	535	6.8
SULFATO FERROSO	Fsco.x 180ml.	10901	710	6.5
MULTIMICRONUTRIENTES	Sachet 1g(30u)	414647	1024	0.2
ACTIVIDADES COMPLEMENTARIAS	Actividad.	701	4	0.6
SUPERVISIONES	Superv.	79	5	6.3
EVALUACIONES	Eval.	56	28	50.0

EVALUACION I SEMESTRE DE ACTIVIDADES DE SALUD.
ENERO - JUNIO
AÑO 2,024

ACTIVIDADES E.S. TUBERCULOSIS	UNIDAD DE MEDIDA	META ANUAL	TOTAL ACUMULADO	%
			Nº	
1. DETECCION DE CASOS				
Sintom. Respiratorio Identificado	S.R. Identific.	8076	2408	29.8
Sintom. Respiratorio Examinado	S.R. Examin.	8107	2404	29.7
Bacitoscopia de Dx. Realizado	Bac Dx.	15388	3698	24.0
Diagnostico de cultivo	Muestras	1756	51	2.9
Baciloscopia de Diagnostico en Seguimiento	Seguimiento	1252	161	12.9
2. DX DE TRATAMIENTO CASOS		10	5	50.0
Enfermos con TBC (+) Caso Nuevo	Caso Nuevo	686	45	6.6
Enfermos con TBC (+) Caso Tratado	Caso Tratado	671	46	6.9
Enfermos con TBC (-) Cultivo Negativo	Caso Diagnosticado	554	2	0.4
Enfermos con TBC asociado con VIH	VIH	524	4	0.8
Proporción de Fallecidos	Fallecidos	509	5	1.0
Proporción de Abandonos	Abandonos	510	5	1.0
Proporción de Abandonos Recuperados	Recuperados	505	2	0.4
Paciente Curados FP (+) IIS-07/IS-08	Curados	588	9	1.5
3. SEGUIMIENTO DE CASOS		176	0	0.0
Baciloscopías de Enfermos Nuevos	Baciloscopia Cont.	622	35	5.6
Baciloscopías para Enfermos antes tratados	Baciloscopia Cont.	549	28	5.1
4. CONTROL DE CONTACTOS		30	13	43.3
Control de Contactos de 0 a 19 años	Protegidos	228	59	25.9
Control de Contactos de 20 a + años	Censado	827	84	10.2
Control de Contactos examinados total	Examinado	548	128	23.4
Contactos protegidos a memores de 19 años	Contacto Protegido	95	15	15.8
Quimioprofilaxis con VIH	Quimoprofilaxis	21	5	23.8
5. ACTIVIDADES COMPLEMENTARIAS		0	0	
Visita Domiciliaria	Visita	482	203	42.1
Charlas Educativas	Charlas	183	116	63.4
Entrevista de Enfermeria y orientación	Entrevista	246	105	42.7
Capacitación en servicio PCT	Capacitación	114	12	10.5
Número de Consultas Médicas	Consultas	15254	1405	9.2
Administracion del Vaso de Leche(xPaciente)	Taza	54	20	37.0
Pacientes Derivados	Paciente	23	3	13.0
Paciente Transferidos	Paciente	18	5	27.8
Actividad Extramural	Sesiones	66	13	19.7
Dotacion de tratamiento por paciente	Tapers	56	29	51.8
Atencion de pacientes hospitalizados	Atencion	0	0	
Retenes de enfermeria	Turno X 6horas	0	0	
Adm. De dosis según N° paciente	Dosis	12285	4094	33.3

EVALUACION I SEMESTRE DE ACTIVIDADES DE SALUD.
 ENERO - JUNIO
 AÑO 2,024

ACTIVIDADES PAN TBC	UNIDAD DE MEDIDA	META ANUAL	TOTAL ACUMULADO	%
			Nº	
1. PROTECCION NUTRICIONAL				
Alimentación Nutricional	Alimentación	541	187	34.6
2. PORCION NUTRICIONAL		65	18	27.7
Charlas a beneficiarias	Charla	178	40	22.5
3. INVESTIG. PROMOCIONAL		2	0	0.0
Huerto Familiar	Huertos	4	2	50.0
4. VISITAS DOMICILIARIAS A PACIENTES TBC	Visitas	544	199	36.6
5. VIGIL. NUTRIC. A PACTS. TBC	Vigilancia	457	201	44.0

**EVALUACION I SEMESTRE DE ACTIVIDADES DE SALUD.
ENERO - JUNIO
AÑO 2,024**

ACTIVIDADES FARMACIA	UNIDAD DE MEDIDA	META ANUAL	TOTAL ACUMULADO	%
			Nº	
Disponibilidad de medicamentos	Abastecido	3916	1437	36.7
Monitoreo de los coches de emergencia de los servicios	Monitoreo	151	73	48.3
Elaboración del cuadro de necesidades de productos farmacéuticos para el 2007	Pedidos	288	62	21.5
Seguimiento a los procesos de Adquisición de productos farmacéuticos	Monitoreo	232	106	45.7
Monitoreo de medicamentos vencidos y próximos a vencer	Monitoreo	331	160	48.3
Verificación de la recepción de las remesas de medicamentos según cronograma	Recepción	188	136	72.3
Aplicación del Software SISMED V.2.0	Software	76	46	60.5
Elaboración del informe mensual de consumo de prod.farmacéuticos	Informes	560	224	40.0
Realización de toma de inventarios semestrales y anuales	Inventarios	93	32	34.4
Monitoreo del stock existente en farmacia	Monitoreo	324	155	47.8
Comité farmacológico Hospital activo	Comité	12	7	58.3
Elaboración del Petitorio Farmacológico	Documento	246	119	48.4
Sensibilización al personal prescriptor en el uso adecuado de antimicrobianos	Capacitación	103	46	44.2
Implementación del sistema de Unidosis en los servicios del hospital	Implementación	2	1	50.0
Charlas educativas al personal de salud	Charlas Educativas	109	74	67.9
Atención Recetas ambulatorias	Recetas	189276	89587	47.3
Atención recetas hospitalizados	Recetas	15892	4480	28.2
Atención recetas intervenciones sanitarias	Recetas	22612	7664	33.9
Cumplimiento con los precios maximos de venta	Cumple	1723	847	49.2
Utilización del 20% en gastos administ. compra de mdtos el. 80% según la directiva sismed	Usos	138	64	46.4
Reembolso del sis según el consumo	Reembolsos	206	55	26.7

EVALUACION I SEMESTRE DE ACTIVIDADES DE SALUD.
 ENERO - JUNIO
 AÑO 2,024

ACTIVIDADES SISMED	UNIDAD DE MEDIDA	META ANUAL	TOTAL ACUMULADO	%
			Nº	
Atención de productos Farmaceuticos				
Centro de Salud	Atención	1922	937	48.8
Puestos de Salud	Atención	1421	572	40.3
Abastecimiento con Productos Trazadores a:		12	6	
Centro de Salud	Abastecido	5282	915	17.3
Puestos de Salud	Abastecido	11914	490	4.1
Remisión de Informes mensuales de consumo de productos farmacéuticos	Atenciones	715	276	38.6
Gestión Administrativa		12	5	41.7
Supervision a las Farmacias de EE.SS.		55	16	29.1
Centro de Salud	Inspección	71	19	26.8
Puestos de Salud	Unificar	99	34	34.3
Capacitación de Recursos Humanos.		0	0	
Capacitación a personal responsable de las Farmacias en uso racional de medicamentos y Adm. Serv. Farm.	Informes	56	20	35.7
Control sanitario		0	0	
Establecimientos comerciales	Inspección	4	0	0.0
Establecimientos farmaceuticos	Inspección	8	1	12.5

**EVALUACION I SEMESTRE DE ACTIVIDADES DE SALUD.
ENERO - JUNIO
AÑO 2,024**

ACTIVIDADES VIGILANCIA EPIDEMIOLOGICA	UNIDAD DE MEDIDA	META ANUAL	TOTAL ACUMULADO	%
			Nº	
VIGILANCIA EPIDEMIOLOGICA				
INDICADORES EPIDEMIOLOGICOS		392	191	48.7
Notificación Oportuna	Semana	3284	479	14.6
Notificación de Calidad	Semana	3100	448	14.5
Cobertura de Notificación	Semana	3104	428	13.8
Retroalimentación	Semana	3114	115	3.7
ANALISIS DE SALA SITUACIONAL DE SALUD		0	0	
Sala Situacional de Salud Estatica (analisis)	Semestral	116	17	14.7
Sala Situacional de Salud Dinamica(analisis)	Semanal	3100	156	5.0
Sala Situacional de Salud Contingencial(analisis)	Semanal	3100	156	5.0
PUBLICACIÓN Y SOCIALIZACION DE SALA SITUACIONAL DE SALUD		6	0	0.0
Sala Situacional de Salud Estatica (Socialización)	Semestral	118	13	11.0
Sala Situacional de Salud Dinamica(socialización)	Mensual	704	38	5.4
Sala Situacional de Salud Contingencial(Socialización)	Semanal	3010	149	5.0
BROTOS		30	4	13.3
Notificó algún brote o EVISAP.	Ficha	11	0	0.0
En caso de brotes o EVISAP realizo la notificación inmediata(antes de las 24 horas) en el formato de notificación de brotes al sistema o dirección de epidemiología.	Notificación	26	3	11.5
Informe Inicial	Informe	9	0	0.0
Informe de Seguimiento	Informe	9	0	0.0
Informe Final	Informe	9	0	0.0
CAPACITACION		0	0	
Capacitación a Responsable de Unidades Notificantes	Plan	24	4	16.7
Informe de Capacitación	Informe	18	2	11.1
SUPERVISION Y MONITOREO		0	0	
Supervisión y Monitoreo a las IPRESS	Plan	36	4	11.1
Informe de Supervisión y Monitoreo	Informe	36	2	5.6

EVALUACION I SEMESTRE DE ACTIVIDADES DE SALUD.

ENERO - JUNIO

AÑO 2,024

ACTIVIDADES LABORATORIO	UNIDAD DE MEDIDA	META ANUAL	TOTAL ACUMULADO	%
			Nº	
HEMATOLOGIA				
Hematocrito	Muestra	26350	9102	34.5
Hematozario	Muestra	17150	4663	27.2
Hemoglobina	Muestra	17539	5678	32.4
Hemograma	Muestra	15325	6172	40.3
Lamina Periferica	Muestra	678	154	22.7
Prueba cruzada	Muestra	0	0	
Rec. de Plaquetas	Muestra	17673	6331	35.8
Reticulocitos	Muestra	360	184	51.1
Tiempo Coagulacion	Muestra	398	107	26.9
Tiempo de sangria	Muestra	398	118	29.6
V.S.G.	Muestra	309	82	26.5
Coombs Directo	Muestra	0	0	
Coombs Indirecto	Muestra	0	0	
Grupo sanguineo	Muestra	4096	1809	44.2
Control Calidad G.G	Muestra	9450	805	8.5
		0	0	
BIOQUIMICA				
		0	0	
Ac. Urico	Muestra	0	0	
Albumina	Muestra	0	0	
Amilasa	Muestra	0	0	
Bilirrubinas	Muestra	0	0	
Colesterol	Muestra	11374	4144	36.4
Creatinina	Muestra	505	112	22.2
Prote U/LCR	Muestra	0	0	
Fosfatasa Alk.	Muestra	0	0	
Glucosa	Muestra	17929	5806	32.4
HDL-Co.	Muestra	242	20	8.3
LDL-Co	Muestra	42	20	47.6
Proteinas Tot.	Muestra	660	274	41.5
Prot. Tot. Otros	Muestra	400	104	26.0
Transaminasa TGO	Muestra	255	40	15.7
Transaminasa TGP	Muestra	255	54	21.2
Trigliceridos	Muestra	12389	3860	31.2
Depur. de Creatinina	Muestra	0	0	
Proteinuria de 24 h.	Muestra	448	128	28.6
Urea	Muestra	243	41	16.9
Test de ADA	Muestra	40	0	0.0
DHL	Muestra	600	0	0.0
Hemoglobina Glicosilada	Muestra	2940	564	19.2
CITOLOGIA				
		0	0	
Espermatograma	Muestra	2	1	50.0
Papanicolau	Muestra	0	0	
Glucosa PR	Muestra	2750	1392	50.6
INMUNOLOGIA				
		0	0	
Agglutinaciones	Muestra	1086	556	51.2
Artritest	Muestra	122	43	35.2
ASO	Muestra	59	45	76.3
Anti Core HVB (P.Rápida)	Muestra	630	248	39.4
Anti Core HVB (Elisa Bco Sangre)	Muestra	10	0	0.0
HBs Ag (Elisa Bco Sangre)	Muestra	4	0	0.0
HBs Ag (Prueba rápida)	Muestra	3688	1486	40.3
HCV (Elisa. Bco Sangre)	Muestra	0	0	
HCV (Prueba Rápida)	Muestra	0	0	
HIV 1/2 (Prueba rápida)	Muestra	4500	1763	39.2
HIV 1/2 (Elisa Bco de Sangre)	Muestra	0	0	
HTLV I - II (Elisa Banco de Sangre)	Muestra	0	0	

PCR	Muestra	90	0	0.0
Pregnosticon	Muestra	3276	1332	40.7
RPR	Muestra	622	317	51.0
SIFILIS (Elisa Bco de Sangre)	Muestra	0	0	
SIFILIS (P.rápida)	Muestra	3375	1543	45.7
Chagas (Elisa Bco Sangre)	Muestra	0	0	#jDIV/0!
P.S.A . (Ag. Prost. Especif)	Muestra	925	314	33.9
H. Piloni (Prueba rápida)	Muestra	1048	348	33.2
DENGUE NS1	Muestra	240	132	55.0
MICROBIOLOGIA		0	0	
Antibiogramas	Muestra	0	0	
Azucares Reductores	Muestra	0	0	
Bacil. de Espudo	Muestra	9422	3826	40.6
Bacil. de Hansen	Muestra	12	1	8.3
Coprocultivo	Muestra	0	0	
Cultivo de Orina	Muestra	0	0	
Cultivo de Secrec.	Muestra	0	0	
Ex. Completo de orina	Muestra	20522	8139	39.7
Gram de Secrec.	Muestra	243	78	32.1
Helecho	Muestra	5	4	80.0
Hemocultivo	Muestra	0	0	
Leishmania	Muestra	110	24	21.8
Micologico (KOH)	Muestra	351	70	19.9
Parasitologico	Muestra	8514	2818	33.1
pH en heces	Muestra	10	0	0.0
Reaccion Inflat.	Muestra	1955	680	34.8
Sec. Vaginal Fresco	Muestra	332	75	22.6
Test de Amino (KOH)	Muestra	358	66	18.4
Thevenon	Muestra	1129	401	35.5
Test de graham	Muestra	350	138	39.4
Control Calidad BK	Muestra	280	116	41.4
COVID 19	Muestra	230	59	25.7
BANCO DE SANGRE		0	0	
Bco Sangre	Muestra	0	0	
TOTAL.-				

**EVALUACION I SEMESTRE DE ACTIVIDADES DE SALUD.
ENERO - JUNIO
AÑO 2,024**

ACTIVIDADES CAPACITACION	UNIDAD DE MEDIDA	META ANUAL	TOTAL ACUMULADO	%
			Nº	
CAPACITACION DE RECURSOS HUMANOS				
Recursos Humanos Capacitados a nivel de RSAA - HSGY.		0	0	
Médico	Persona	120	32	26.7
Enfermeras	Persona	162	36	22.2
Obstetrices	Persona	142	33	23.2
Químicos Farmacéuticos	Persona	7	1	14.3
Odontólogos	Persona	56	18	32.1
Técnicos Enfermería	Persona	269	68	25.3
Aux. Enfermería	Persona	16	4	25.0
Asistente Social	Persona	0	0	
Nutricionista	Persona	4	2	50.0
Aux. Nutricion	Persona	0	0	
Biólogos	Persona	16	6	37.5
Técnico Laboratorio	Persona	77	20	26.0
Profesionales Administrativos	Persona	12	5	41.7
Técnicos Administrativos	Persona	45	11	24.4
Aux. Administrativo	Persona	9	2	22.2
Docentes	Persona	151	6	4.0
Escolares	Persona	923	3	0.3
Psicólogo	Persona	36	13	36.1
Estudiantes Institutos Superiores	Persona	32	4	12.5
Otros (Agentes Comunitarios, Personal Brote)	Persona	109	23	21.1

**EVALUACION I SEMESTRE DE ACTIVIDADES DE SALUD.
ENERO - JUNIO
AÑO 2,024**

ACTIVIDADES ATENCION A LA DEMANDA GENERAL	UNIDAD DE MEDIDA	META ANUAL	TOTAL ACUMULADO	%
			Nº	
ATENCION A LA DEMANDA GENERAL				
CONSULTA MEDICA	Consulta	297642	119930	40.3
* Medicina	Consulta	146656	53080	36.2
* Cirugía	Consulta	0	0	
* Traumatología	Consulta	0	0	
* Ginecología	Consulta	7758	969	12.5
* Planificación Familiar	Consulta	25610	11852	46.3
* Obstetricia	Consulta	115488	55462	48.0
* Pediatría	Consulta	1600	834	52.1
* Neonatología	Consulta	530	25	4.7
ATENCION DE URGENCIA	Atenciones	4970	1981	39.9
HOSPITALIZACION	Egreso	1720	348	20.2
* Medicina	Egreso	780	190	24.4
* Cirugía	Egreso	240	0	0.0
* Traumatología	Egreso	0	0	
* Ginecología	Egreso	0	0	
* Obstetricia	Egreso	700	162	23.1
* Pediatría	Egreso	0	0	
* Neonatología	Egreso	0	0	
ATENCION ODONTOLOGICA	Atención	22975	8375	36.5
* Exámenes	Exámenes	12002	4061	33.8
* Extracciones	Extracciones	4018	1577	39.2
* Obturaciones	Obturaciones	8110	2429	30.0
CENTRO QUIRURGICO.	Int. Qx.	294	38	12.9
* Cirugía Mayor	Int. Qx.	0	0	
* Cirugía Menor	Int. Qx.	294	38	12.9
ATENCION DE ENFERMERIA	Atenciones	104471	46405	44.4
* Inyecciones	Inyecciones	108495	47986	44.2
* Curaciones	Curaciones	8176	2863	35.0
INTERNAMIENTO EN CENTRO DE SALUD	Egreso	235	68	28.9
ATENCION DEL SANITARIO MORBILIDAD).	Atención	85210	28507	33.5
VISITAS DOMICILIARIAS.	Visita Realizada	48230	10583	21.9

EVALUACION I SEMESTRE DE ACTIVIDADES DE SALUD.
ENERO - JUNIO
AÑO 2,024

ACTIVIDADES SALUD MENTAL	UNIDAD DE MEDIDA	META ANUAL	TOTAL ACUMULADO	%
			Nº	
Atención de Consulta Externo				
Atención Violencia Familiar	Atención	22975	7202	31.3
Atención Transtornos Depresivos.	Atención	4106	1010	24.6
Atención Trastorno de Ansiedad	Atención	9436	1102	11.7
Atención Abuso de Alcohol	Atención	10327	796	7.7
Detección Problación Salud Mental		0	0	
Violencia Familiar	Tamizaje	35742	16340	45.7
Transtornos Depresivos.	Tamizaje	15147	2324	15.3
OH Y D	Tamizaje	7766	1936	24.9
Campaña Salud Integ/Visita Domiciliaria.		2600	0	0.0
Violencia Familiar	Acción	353	58	16.4
Transtornos Depresivos.	Acción	289	37	12.8
OH Y D	Acción	155	21	13.5
Salud Mental / Sesión		0	0	
Violencia Familiar	Acción	656	200	30.5
OH Y D	Acción	306	93	30.4
Educación y Difusión Población		0	0	
Violencia Familiar	Charla	199	52	26.1
Transtornos Depresivos.	Charla	178	37	20.8
OH Y D	Charla	157	35	22.3
Tamizaje en Salud Mental		5120	531	10.4
Tamizaje de Violencia	Tamizado	69692	22257	31.9
Tamizaje de Consumo de Alcohol	Tamizado	16685	3058	18.3
Tamizaje de Trastorno Depresivo	Tamizado	10712	3436	32.1
Tamizaje de Psicosis	Tamizado	8312	2336	28.1
Otros		0	0	
Ansiedad	Atención	588	146	24.8
Informes Psicológicos	Informes	150	30	20.0
Intento Suicidio	Atención	62	3	4.8
Otras Atenciones Consultorio	Atención	820	331	40.4
Abuso de Drogas	Atención	2181	16	0.7
Taller Personal	Acción	140	18	12.9

**EVALUACION I SEMESTRE DE ACTIVIDADES DE SALUD.
ENERO - JUNIO
AÑO 2,024**

ACTIVIDADES PROMOCION DE LA SALUD (PROMSA).	UNIDAD DE MEDIDA	META ANUAL	TOTAL ACUMULADO	%
			Nº	
Instituciones Educativas Saludables Promueven el Cuidado Infantil y la Adecuada Alimentación		36	3	8.3
Capacitacion a docentes del nivel inicial en los ejes temáticos de Alimentación y Nutrición en Salud, higiene, autoestima y valores.	Taller	50	6	12.0
Plan y Reunión Técnica de Sensibilización y evaluación de procesos con Directivos y Cuadros Técnicos de la - UGEL - Microredes.	Plan	28	5	17.9
Plan y Reunión Técnica de Facilitadores Salud - Educación (20 Personas)	Informe	29	2	6.9
Visita de Monitoreo y Asistencia Técnica al Programa de Educación para la salud /fortalecimiento de Gestión Alto Amazonas(Lagunas, Balsapuerto, Yurimaguas)	Informe	18	2	11.1
Plan Provincial de Capacitación a Docentes Nivel Primario en las Instituciones Educativas Priorizadas.	Plan Elaborado	13	4	30.8
Taller a Docentes Nivel Primario en los Ejes Temáticos AyNS e HyAS a nivel de establecimientos Priorizadas (Balsapuerto, Jeberos, Yurimaguas,)	Informe	34	3	8.8
Capacitación a Vigias Escolares Nivel Primario a Nivel de Redes / Microredes de la Provincia de Alto Amazonas.	Informe	18	2	11.1
Plan Regional de Acreditación de IEP IES (Según Fases)	Plan	8	1	12.5
Visita de Coordinación y Recojo de Data de la IEP Seleccionada a Nivel de establecimientos Micro-Redes / Distritos Priorizados I Trimestre)	Informe	31	2	6.5
Monitoreo a Docentes Nivel Primario Capacitados (ET - AyNS e HyAS a Nivel de Redes / Distritos Priorizados (II Trimestre) de la Provincia de Alto Amazonas.	Informe	16	2	12.5
Monitoreo de Visita y Monitoreo a IEP Adscritas a Nivel de Redes / Distritos Priorizados (III Trimestre)	Informe	17	2	11.8
Monitoreo Final de reconocimiento de logros de IEP a Nivel de Redes / Distritos Priorizados (IV Trimestre)	Ficha de reconocimiento de logros 2010	11	1	9.1
Plan Provincial de Capacitación a Docentes Nivel Secundario en IEP Priorizados	Plan Elaborado	19	3	15.8
Capacitación a Docentes Nivel Secundario en los Ejes Temáticos SSyR y HPLV Nivel de establecimientos priorizados, Balsapuerto, Jeberos, Yurimaguas	Informe	74	2	2.7

Capacitación a Promotores Escolares Nivel Secundario "Guardianes de la Salud" a Nivel del Distrito de Yurimaguas.	Informe	10	1	10.0
Visita de Coordinación y Recojo de Data de la IES Seleccionada por distritos(I Trimestre)	Informe	17	2	11.8
Visita y Monitoreo a IES adscritas a Nivel de microredes (III Trimestre)	Informe	11	1	9.1
Acreditación Final de IES a Nivel de establecimientos de salud (IV Trimestre)	Ficha de reconocimiento de logros 2010	11	1	9.1
Diplomado en Educación para la Salud	Informe	8	0	0.0
Municipios saludables promueven el cuidado infantil, lactancia materna exclusiva y la adecuada alimentación y protección del menor de 36 meses.		6	2	33.3
Reuniones de Fortalecimiento de los Comités Técnicos Mixtos Salud- Municipio de los Distritos priorizados por DIRESA (Distritos Yurimaguas, priorizando los Objetivos Nacionales y Regionales.	Asistencia técnica /Reuniones	26	7	26.9
Implementar un sistema de monitoreo y asistencia técnica a los promotores de salud	Monitoreo	24	4	16.7
Garantizar la Asamblea con los apus y delegados de las 31 comunidades y 04 anexos indígenas. Con la participación de las partes del convenio.	Asistencia técnica /Reuniones	3	4	133.3
Fortalecer la actividad comunitaria del personal de comunidades, incluye elaborar y difundir el manual del promotor, incluye acreditar los recursos humanos comunitario y vestuario de los agentes comunitarios	Asistencia técnica /Reuniones	1	4	400.0
Reuniones técnicas de Conformación del Comité Técnico Mixto Salud - Municipio de los Distritos priorizados .	Asistencia técnica /Reuniones	17	5	29.4
Reunión de Conformación del Comité Técnico Mixto Salud - Municipio del Distrito de Balsapuerto, priorizados en la Red Alto Amazonas.	Asistencia técnica /Reuniones	11	1	9.1
Reunión de Asistencia Técnica al equipo Técnico de salud y municipal en la Red Alto Amazonas.	Asistencia técnica /Reuniones	7	0	0.0
Reunión de Conformación del Comité Técnico Mixto Salud - Municipio de los Distritos priorizados.	Reuniones	14	2	14.3
Visita de Monitoreo y Asistencia Técnica en Promoción de la Salud a los EE.SS de los distritos priorizados (TDI, SIVICO) Balsapuerto, Yurimaguas (2), Santa Cruz.	Visita de monitoreo	15	0	0.0
Reunión Técnica de reorientación de los planes de Desarrollo Local Concertado de los Distritos: Lagunas, Balsapuerto, Jeberos, con énfasis en los ejes temáticos Nutrición, Salud Sexual reproductiva, Metaxénicas.	Reunión	11	0	0.0
Reunión Multisectorial en el Marco de la Campaña de Vacunación Y VACUNACIÓN REGULAR	Reunión	22	16	72.7

Reunión con la Red Provincial de Municipios y Comunidades Saludables	taller	17	5	29.4
Salud de los Pueblos Indígenas		3	0	0.0
Difusión del Convenio Internacional N° 169 OIT, de la Declaración de las Naciones Unidas de los Derechos de los Pueblos Indígenas regional y local	Reunión	2	1	50.0
Coordinación con el sector educación para la firma de un convenio para la traducción de los protocolos y materiales educativos por cada lengua hablante.	Convenio firmado	5	2	40.0
Capacitación en Enfoque de Género, derechos e interculturalidad y Salud Sexual y Reproductiva	Taller	25	8	32.0
Adecuación cultural de los servicios de establecimientos de Salud en el ámbito de los pueblos indígenas.	Planes elaborados	10	2	20.0
Reproducción de materiales de promoción de la salud para mejorar el trabajo de los agentes comunitarios, con adecuación cultural		11	3	27.3
Reunión de socialización de la estrategia de comunidades indígenas los/as responsables de las diferentes estrategias de salud de la DRSA.	coordinador capacitado	6	2	33.3
Capacitación a promotores de salud de las comunidades nativas en temas priorizados.	funcionario sensibilizado	14	3	21.4
Capacitación a docentes en instituciones educativas		1022	9	0.9
Capacitar al 100% ACS en Promoción de la Salud, Prevención de las enfermedades, Diagnóstico y Tratamiento de la malaria, Dengue .	Plan	35	11	31.4
Elaboración de material educativo (volantes)	informe	16	5	31.3
Elaboración de material educativo (gigantografía)	Gigantografía	6	4	66.7
Difusión radial y televisiva	Difusión	46	7	15.2
Implementación y ejecución del SIVICO	campana - Difusión	32	4	12.5
Pasacalle	Implementados	51	8	15.7
Reactivación de la Sala Situacional	Actividad	26	7	26.9
Actualización de la Sala Situacional	Sala Situacional	36	7	19.4
Material educativo Comunicacional masivo (rotafolio, modulos, recetarios, tarjetas de alimentos, Dìpticos, gigantografias), Spot radiales.	Material educativo	28	11	39.3
Sensibilización Municipios que promueven salud sexual reproductivo	N° de Municipios.	10	3	30.0
Actividad extramural dirigida a la población en general con el objeto de informar, educar y comunicar las ventajas de la donación voluntaria de sangre como pilar fundamental para la oportunidad de la atención y la seguridad transfusional de una localidad.	Reunión	26	2	7.7

Población informada de las Campañas Integrales de Promoción de la Salud, generando entornos Saludables y propiciando la participación comunitaria.		29	7	24.1
Sensibilización para promover estilos de vida saludable en las 06 Microrredes de los 06 Distritos, Red Alto Amazonas.	Actividad Física	81	2	2.5
Sensibilización para promover estilos de vida saludable al personal de salud en actividades físicas.	Actividad Física	140	10	7.1
Campaña Integral en el Día Internacional de la Mujer	Pasacalle	23	7	30.4
Campaña en la Semana de la Maternidad Saludable y Segura y del Día del Niño al Nacer (Lanzamiento y Pasacalle).	Sensibilización en	33	14	42.4
Concurso del bebé chuchutero del año, Red Alto Amazonas.	Campaña	22	2	9.1
Campaña de atención integral en el fomento de la lactancia materna	Concurso	33	3	9.1
Familias Informadas en Lactancia Materna.	Nº de Familias Informadas.	2752	78	2.8
Pasacalle por el Día Mundial de la Lactancia Materna	Pasacalle	20	4	20.0
Convención de Gestantes	Campaña	11	2	18.2
Pasacalle por el Día Mundial del Adulto Mayor con diversas actividades	Convención	13	1	7.7
Concurso de murales por el día mundial de la lucha contra la tuberculosis	Caminata, Actividades recreativas.	23	7	30.4
Pasacalle por el Día del No Fumador en 02 Microrredes de Red Alto Amazonas.	Concurso	10	2	20.0
Campaña y Pasacalle por la semana de la Lactancia Materna en Microrredes, Red Alto Amazonas.	Pasacalle	18	2	11.1
Campaña de Atención Integral y Pasacalle por la Semana de Prevención contra el Cáncer en Microrredes Red Alto Amazonas.	Pasacalle	28	4	14.3
Campaña de Sensibilización por el Día Mundial de la Lucha contra la Tuberculosis en 06 Microrredes de Salud	Pasacalle	22	6	27.3
Campaña de despistaje de la hipertensión y diabetes para adulto y adulto mayor en 06 Microrredes	Campaña	18	3	16.7
Jornada de alimentación y nutrición saludable por ACS, (Festival de Comidas Regionales)	Campaña	21	2	9.5
Campaña de Fluorización en Niños 06 Microrredes Alto Amazonas.	Festival	287	10	3.5
Campaña de Fluorización en Gestantes en 5 Microrredes Red Alto Amazonas.	Campaña	75	13	17.3
Pasacalle en Prevención de las Caries Dental Red Alto Amazonas	Campaña	24	4	16.7
Campaña de Salud Bucal promoviendo Familias Saludables (Red Alto Amazonas.)	Pasacalle	16	2	12.5
Mobilización por la No Violencia Contra la Mujer	Campañas	16	4	25.0

Campaña de Difusion de prevencion de Accidentes de Transito (Red Alto Amazonas)	Vigilia	8	0	0.0
Asistencia Tecnica y Monitoreo a Cabeceras de Microred	Campaña	6	2	33.3
Monitoreo al Agente Comunitario de Salud en sesiones demostrativas	Monitoreo	54	3	5.6
Ejecucion de Sesiones Demostrativas al POP por (ACS, Promotores (06 Distritos priorizados).	Sesiones Demostrativas realizadas	68	4	5.9
Curso de capacitacion a ACS en Atencion Integral de Salud, Alimentacion y Nutricion Saludable	Sesiones Demostrativas realizadas	17	0	0.0
Sesiones demostrativas por agentes comunitarios a madres que tengan niños menores de 36 meses, gestantes y Lactantes, en la jurisdicción de Yurimaguas, Aguamiro, Pampa Hermosa, Loma, Carretera, Natividad, Independencia, Munichis, Lagunas, Santa Cruz, Jeberos, Balsapuerto, Shucushyacu.	Nº de sesiones demostrativas Realizadas.	106	9	8.5
Reuniones de evaluación de proceso de la implementación de CVC	Reunión	4	1	25.0
Reuniones de socialización de avances de implementación de los CVC con involucrados	Informe	2	0	0.0
Difundir las casas de espera que son adecuadas a la realidad intercultural.	Informe	11	3	27.3

**EVALUACION I SEMESTRE DE ACTIVIDADES DE SALUD.
ENERO - JUNIO
AÑO 2,024**

ACTIVIDADES GESTION DE LA CALIDAD	UNIDAD DE MEDIDA	META ANUAL	TOTAL ACUMULADO	%
			Nº	
Elaboración y monitoreo del Plan Operativo del Sistema de Gestión de la Calidad de Red de Salud de alto amazonas de acuerdo a las NT.	Plan de implementación aprobado/ plan de Monitoreo anual Red	22	15	68.2
Plan de Capacitación para el personal de Salud operativo del Sistema de Gestión de la Calidad(Tema Proyecto de Mejora, Clima Organizacional, Manejo de Conflictos) red de Salud de Alto Amazonas	Aprobación del Plan	11	5	45.5
Plan de Capacitación para el personal de Salud operativo del Sistema de Gestión de la Calidad(Tema Proyecto de Mejora, Clima Organizacional, Manejo de Conflictos).	Aprobación del Plan	9	4	44.4
Resolución de aprobación del Plan Operativo de la Red de Salud de Alto Amazonas.	Resolución de Aprobación Plan Operativo anual	15	2	13.3
Elaboración y monitoreo del Plan de Red de Salud de alto amazonas de Implementación de la NT de Auditoría	Plan de implementación aprobado/ plan de Monitoreo anual Red	4	3	75.0
Resolución de aprobación del Plan de Auditoria de la Red de Salud de Alto Amazonas.	Resolución de Aprobación Plan Operativo anual de Auditoria	3	2	66.7
Plan de Micro Redes de Salud, de acuerdo a las NT de Auditoría	Plan de implementación aprobado/ plan de Monitoreo anual Micro Redes.	11	2	18.2
Autoevaluación de establecimientos de salud (06 Micro Redes de Salud	Informes	19	1	5.3
Evaluación Externa de 1 establecimientos de salud, Santa Cruz	Documento oficial	4	0	0.0
Elaboración del Plan de Supervisión Monitoreo del avance y cumplimiento de metas propuestas en el plan operativo del año, Red de Salud	Plan de supervisión/Informe	36	7	19.4

Evaluación del Plan de Auditoría, autoevaluación, proyectos de mejora, Sistema de Información del año en curso, Red de Salud	Informes	39	4	10.3
Aplicación de encuesta de insatisfacción al usuario externo (Lagunas, Santa Cruz, Shucushyacu, Jeberos, Balsa puerto ,Munichis ,P.H, Aguamiro, Loma.)	Informes	19	4	21.1
Elaboración del plan de intervenciones de clima organizacional (Lagunas, Santa Cruz, Shucushyacu, Jeberos, Balsa puerto ,Munichis ,P.H, Aguamiro, Loma.)	Plan	14	2	14.3
Aplicación de encuestas de clima organizacional (EE.SS Red, Lagunas, Santa Cruz, Shucushyacu, Jeberos, Balsa puerto ,Munichis ,P.H, Aguamiro, Loma)	Informes/ propuesta de Proyectos de Mejora	14	3	21.4
Implementación de la Oficina Escucha al Usuario (oficina de la Red, C.S Lagunas)	Informe	30	1	3.3
Implementaciones de buzones de sugerencia (En todos los establecimientos de SALUD)	Informes/ Actas de Implementación	16	9	56.3
Revisión de la información de los buzones bimensual	Informes	36	10	27.8
Elaboración de proyectos de mejora continua de calidad en función a las brechas identificadas en Auditoría, Autoevaluación, Clima organizacional, a nivel de la Red Micro Redes	Proyecto	18	7	38.9
Implementación de los proyectos presentados a nivel de la Red Micro Redes	Implementación, Resolución	10	1	10.0
Elaboración y desarrollo del plan Anual para la Seguridad del paciente	RD. De aprobación	6	1	16.7
Seguimiento del plan Anual para la seguridad del paciente	Informe	97	2	2.1
Evaluación del plan Anual para la seguridad del paciente	Informe	6	1	16.7
Reunión de Coordinación con Actores Sociales, Centro de Salud La Loma, Carreta Aguamiro	Actas	8	0	0.0

**EVALUACION I SEMESTRE DE ACTIVIDADES DE SALUD.
ENERO - JUNIO
AÑO 2,024**

ACTIVIDADES E.S. PUEBLOS INDIGENAS.	UNIDAD DE MEDIDA	META ANUAL	TOTAL ACUMULADO	%
			Nº	
Elaboracion del Plan Operativo ESSPI 2020	Plan elaborado e Implementado aprobado e incorporado al POI	14	3	21.4
Implementar la ESSPI EN LOS 12 MICROREDES, 5 EJES DE MICRO RED , 1 HOSPITAL	EESS Implementados	14	2	14.3
Taller de Capacitacion en Adecuacion Intercultural al Personal de Salud de las Micro Red Alto Amazonas.	Taller	10	1	10.0
Establecimientos de Salud Implementados con Enfoque intercultural	EESS Implementados	83	24	28.9
Taller de Identificar los problemas de salud de la población indígena por etnia	Taller	8	1	12.5
Elaborar Planes de Intervencion especificos según Prioridades y Etnias	Planes de Intervencion	2	2	100.0
Taller de Capacitacion en AIEPI Indigena	Taller Red	8	1	12.5
Elaboracion de Proyectos de acuerdo ala cartera de prioridades	Proyectos Elaborados	8	1	12.5
Formar promotores de salud indígenas de acuerdo al diagnostico o necesidad de cada etnia	Planes de capacitacion / Informes	66	30	45.5
Implementar la red de promotores indígenas	Taller Red	76	31	40.8
Supervisión Monitoreo la Información Diferenciada en los EESS	Planes e Informe	12	2	16.7
Evaluacion de la ESSPI	Planes e Informes	53	1	1.9
Desarrollo de talleres de consulta etnia	Talleres ,Informe ,Documentos	11	0	0.0
*Recolectar la información de morbilidad, atenciones por etnia, *Implementar con registros	Formateria, Registros distribuidos	93	6	6.5
Información mensual y trimestral de la Morbilidad/Mortalidad EESS	Mensual/ Trimestral	93	9	9.7
Taller de capacitación Para la Incorporación de la Variable etnia, para el Sistema de Vigilancia VEA,SIS HIS	Taller/informe	53	2	3.8

**EVALUACION I SEMESTRE DE ACTIVIDADES DE SALUD.
ENERO - JUNIO
AÑO 2,024**

ACTIVIDADES PROGRAMA DE PREVENCIÓN Y CONTROL DE CÁNCER	UNIDAD DE MEDIDA	META ANUAL	TOTAL ACUMULADO	%
			Nº	
MONITOREO, SUPERVISION, EVALUACION Y CONTROL DE PREVENCIÓN Y CONTROL DEL CÁNCER **	INFORME	7	5	71.4
DESARROLLO DE NORMAS Y GUIAS TECNICAS EN PREVENCIÓN Y CONTROL DEL CÁNCER **	NORMA	2	1	50.0
CONSEJERIA PREVENTIVA EN FACTORES DE RIESGO PARA EL CÁNCER	PERSONA INFORMADA	6827	2979	43.6
TAMIZAJE CON PAPANICOLAOU PARA DETECCIÓN DE CÁNCER DE CUELLO UTERINO	PERSONA	1737	599	34.5
TAMIZAJE CON INSPECCION VISUAL CON ACIDO ACETICO PARA DETECCIÓN DE CANCER DE CUELLO UTERINO	PERSONA	2424	367	15.1
DETECCION MOLECULAR DE VIRUS PAPILOMA HUMANO	PERSONA	2424	370	15.3
TAMIZAJE EN MUJER CON EXAMEN CLÍNICO DE MAMA PARA DETECCIÓN DE CÁNCER DE MAMA	PERSONA	2327	1351	58.1
TAMIZAJE PARA DETECCIÓN DE CÁNCER DE COLON Y RECTO	PERSONA	2580	483	18.7
TAMIZAJE PARA DETECCIÓN DE CÁNCER DE PROSTATA.	PERSONA	1448	462	31.9
TAMIZAJE PARA DETECCIÓN DE CÁNCER DE PIEL	PERSONA	6695	3670	54.8
ATENCIÓN DE LA PACIENTE CON LESIONES PREMALIGNAS DE CUELLO UTERINO CON ABLACION	PERSONA	25	9	36.0

**EVALUACION I SEMESTRE DE ACTIVIDADES DE SALUD.
ENERO - JUNIO
AÑO 2,024**

ACTIVIDADES ENFERMEDADES NO TRANSMISIBLES	UNIDAD DE MEDIDA	META ANUAL	TOTAL ACUMULADO	%
			Nº	
3000015 VALORACIÓN CLINICA Y TAMIZAJE LABORATORIAL DE ENFERMEDADES CRONICAS NO TRANSMISIBLES		9055	2162	23.9
5001504 PERSONAS DE 5 A 11 AÑOS CON VALORACION CLINICA DE FACTORES DE RIESGO Y TAMIZAJE LABORATORIAL	Persona Tamizada	2090	343	16.4
5001501 PERSONAS DE 12 A 17 AÑOS CON VALORACIÓN CLINICA DE FACTORES DE RIESGO Y TAMIZAJE LABORATORIAL	Persona Tamizada	2190	719	32.8
5001502 PERSONAS DE 18 A 29 AÑOS CON VALORACIÓN CLINICA DE FACTORES DE RIESGO Y TAMIZAJE LABORATORIAL	Persona Tamizada	2390	561	23.5
5001503 PERSONAS DE 30 A 39 AÑOS CON VALORACIÓN CLINICA DE FACTORES DE RIESGO Y TAMIZAJE LABORATORIAL	Persona Tamizada	1752	435	24.8
5001507 PERSONAS DE 40 A 59 AÑOS CON VALORACIÓN CLINICA DE FACTORES DE RIESGO Y TAMIZAJE LABORATORIAL	Persona Tamizada	2454	676	27.5
5001505 PERSONAS MAYORES DE 60 AÑOS CON VALORACIÓN CLINICA DE FACTORES DE RIESGO Y TAMIZAJE LABORATORIAL	Persona Tamizada	1157	376	32.5
HIPERTENSION ARTERIAL		0	0	
TRATAMIENTO Y CONTROL CON DIAGNOSTICO DE HIPERTENSION ARTERIAL		0	0	
MANEJO DE EMERGENCIA O URGENCIA HIPERTENSIVA (5001601)	Persona atendida	179	73	40.8
TRATAMIENTO Y CONTROL DE PERSONAS CON DISLIPIDEMIAS (5001602)	Persona atendida	1169	275	23.5
PACIENTE HIPERTENSO DE NO ALTO RIESGO Y CONTROLADO QUE RECIBE TRATAMIENTO (5001604)	Persona Atendida	1336	395	29.6
PACIENTES HIPERTENSOS CON ESTRATIFICACION DE RIESGO CARDIOVASCULAR (5001608)	Persona Atendida	271	85	31.4
PACIENTES CON ENFERMEDAD CARDIOMETABOLICA ORGANIZADOS QUE RECIBEN EDUCACIÓN PARA EL CONTROL DE LA ENFERMEDAD (5001605)	Paciente Informada	1828	507	27.7
DIABETES MELLITUS		10	17	170.0
3000017 TRATAMIENTO A PERSONAS CON DIAGNOSTICO DE DIABETES		206	21	10.2
5001701 MANEJO BASICO DE CRISIS HIPOGLICEMICA O HIPERGLICEMICA EN PACIENTES DIABETICOS	Persona Atendida	230	41	17.8
5001703 PACIENTE DIABETICO NO COMPLICADO CONTROLADO CON TRATAMIENTO	Paciente Tratada	663	123	18.6

**EVALUACION I SEMESTRE DE ACTIVIDADES DE SALUD.
ENERO - JUNIO
AÑO 2,024**

ACTIVIDADES E.S. SALUD OCULAR Y PREVENCIÓN DE LA CEGUERA.	UNIDAD DE MEDIDA	META ANUAL	TOTAL ACUMULADO	%
			Nº	
TAMIZAJE Y DIAGNÓSTICO DE PACIENTES CON ERRORES REFRACTIVOS				
TAMIZAJE DE AGUDEZA VISUAL EN NIÑOS (as) DE 3 a 11 AÑOS	PERSONA TAMIZADA	10820	3133	29.0
EVALUACIÓN DE ERRORES REFRACTIVOS EN NIÑOS (AS) DE 3 A 11 AÑOS		624	74	11.9
REFERENCIA DE NIÑOS CON ERRORES REFRACTIVOS		441	9	2.0
TAMIZAJE Y DIAGNOSTICO DE PERSONAS CON GLAUCOMA		0	0	
TAMIZAJE DE LA PERSONA CON RIESGO DE GLAUCOMA EN EL PRIMER Y SEGUNDO NIVEL DE ATENCIÓN	PERSONA TAMIZADA	1911	32	1.7
CONSEJERÍA INTEGRAL EN SALUD OCULAR Y GLAUCOMA		615	14	2.3
REFERENCIA PARA DIAGNÓSTICO Y TRATAMIENTO DE GLAUCOMA EN EL PRIMER NIVEL DE ATENCIÓN		429	13	3.0
EVALUACIÓN DE LA PERSONA CON RIESGO DE GLAUCOMA EN EL PRIMER Y SEGUNDO NIVEL DE ATENCIÓN		429	11	2.6
TAMIZAJE Y DIAGNOSTICO DE PACIENTES CON CATARATAS		47	17	36.2
TAMIZAJE Y DETECCIÓN DE CATARATA MEDIANTE EXAMEN DE AGUDEZA VISUAL EN PRIMER Y SEGUNDO NIVEL DE ATENCIÓN	PERSONA TAMIZADA	2197	513	23.4
EVALUACIÓN Y DESPISTAJE DE CATARATA		330	28	8.5
REFERENCIA PARA DIAGNÓSTICO Y TRATAMIENTO DE CEGUERA POR CATARATA EN EL PRIMER NIVEL DE ATENCIÓN		407	73	17.9
CONSEJERÍA PARA DETECCIÓN OPORTUNA Y CONTROL DE CATARATA		372	61	16.4
DETECCIÓN - DIAGNÓSTICO - TRATAMIENTO Y CONTROL DE PERSONAS CON RETINOPATÍA DIABÉTICA		0	0	
DETECCIÓN DE PERSONAS CON DIABETES MELLITUS CON RIESGO DE RETINOPATÍA DIABÉTICA EN EL PRIMER Y SEGUNDO NIVEL DE ATENCIÓN		625	3	0.5
EVALUACIÓN OCULAR EN PERSONAS CON DIABETES MELLITUS CON RIESGO DE RETINOPATÍA DIABÉTICA		625	7	1.1
CONSEJERÍA INTEGRAL EN SALUD OCULAR - RETINOPATÍA DIABÉTICA		625	6	1.0
REFERENCIA PARA DIAGNÓSTICO Y TRATAMIENTO DE RETINOPATÍA DIABÉTICA EN EL PRIMER NIVEL DE ATENCIÓN.		625	4	0.6
DETECCIÓN - DIAGNÓSTICO - TRATAMIENTO Y CONTROL DE PERSONAS CON ENFERMEDADES EXTERNAS DEL OJO		0	0	
DETECCIÓN DE PERSONA CON ENFERMEDADES EXTERNAS DEL OJO		3230	1503	46.5
DIAGNÓSTICO DE ENFERMEDADES EXTERNAS DEL OJO		4564	1955	42.8
CONSEJERÍA INTEGRAL EN SALUD OCULAR - ENFERMEDADES EXTERNAS DEL OJO		415	94	22.7

REFERENCIA PARA DIAGNÓSTICO Y TRATAMIENTO DE ENFERMEDADES EXTERNAS DEL OJO EN EL PRIMER NIVEL DE ATENCIÓN		40	11	27.5
---	--	----	----	------

RSAA ANEXO 10 ENERO - JUNIO 2024

AAAA/JJPV/DPT/JLRR/MLTR

DIRECCION DE RED DE SALUD ALTO AMAZONAS		INDICADORES SANITARIOS y ADMINISTRATIVOS MICRORRED DE SALUD YURIMAGUAS																													
EVALUACIÓN DE ACTIVIDADES DE SALUD ENERO - JUNIO 2024		C.S. I-3 AGUAMIRO			C.S. I-3 NATIVIDAD			C.S. I-3 INDEPENDENCIA			C.S. I-3 PAMPA HERMOSA			C.S. I-3 GRAU			C.S. I-3 LA LOMA			C.S. I-3 LA CARRETERA			C.S. I-3 MUNICHIS			C.S. I-3 SANTA MARIA			CONSOLIDADO YURIMAGUAS		
INDICADORES DE GESTIÓN SANITARIA Y ADMINISTRATIVA - REGIONAL		NUMERADC	DENOMINA	LOGRADO	NUMERADC	DENOMINA	LOGRADO	NUMERADC	DENOMINA	LOGRADO	NUMERADC	DENOMINA	LOGRADO	NUMERADC	DENOMINA	LOGRADO	NUMERADC	DENOMINA	LOGRADO	NUMERADC	DENOMINA	LOGRADO	NUMERADC	DENOMINA	LOGRADO	NUMERADC	DENOMINA	LOGRADO	NUMERADC	DENOMINA	LOGRADO
<u>1</u>	1. Niños menores de 36 meses con CRED completo	223	465	48.0	383	862	44.4	261	563	46.4	176	450	39.1	56	196	28.6	238	582	40.9	368	1103	33.4	275	556	49.5	76	186	40.9	2056	4963	41.4
<u>2</u>	2. Recien nacidos con 4 controles de CREDE.	93	292	31.8	167	296	56.4	88	194	45.4	76	167	45.5	14	42	33.3	96	310	31.0	148	379	39.1	91	284	32.0	34	77	44.2	807	2041	39.5
<u>3</u>	3. Niños < de 1 año con vacuna completa para su edad.	95	292	32.5	167	296	56.4	89	194	45.9	82	167	49.1	17	42	40.5	110	310	35.5	113	379	29.8	112	284	39.4	37	77	48.1	822	2041	40.3
<u>4</u>	4. Niñas y niños de 1 año vacunados con dos dosis de vacuna sarampion, parotiditis y rubeola (SPR).	78	378	20.6	104	335	31.0	91	218	41.7	70	174	40.2	19	751	2.5	84	220	38.2	115	360	31.9	78	225	34.7	15	88	17.0	654	2749	23.8
<u>5</u>	5. Dosaje de hemoglobina en menor de 36 meses	144	465	31.0	194	862	22.5	116	563	20.6	101	450	22.4	37	196	18.9	147	582	25.3	173	1103	15.7	173	556	31.1	52	186	28.0	1137	4963	22.9
<u>6</u>	6. Anemia tratada en niños menores de 36 meses	32	795	4.0	70	578	12.1	68	289	23.5	15	214	7.0	5	85	5.9	28	496	5.6	24	698	3.4	35	311	11.3	4	97	4.1	281	3563	7.9
<u>7</u>	7. Niños de 6 meses a 11 años con 2 da aplicación de fluor (Gel + Barniz).	73	1100	6.6	88	3000	2.9	256	1190	21.5	2	600	0.3	112	160	70.0	624	1150	54.3	2	1740	0.1	300	440	68.2	0	1	0.0	1457	9381	15.5
<u>8</u>	8. Gestantes con 2ª aplicación de Flúor Gel.	31	202	15.3	27	150	18.0	38	65	58.5	7	53	13.2	6	11	54.5	33	103	32.0	14	120	11.7	47	56	83.9	0	1	0.0	203	761	26.7
<u>9</u>	9. Adolescentes mujeres suplementadas con Hierro + Acido Fólico.	255	818	31.2	352	507	69.4	344	437	78.7	63	340	18.5	96	189	50.8	647	550	117.6	381	606	62.9	382	432	88.4	122	136	89.7	2642	4015	65.8
<u>10</u>	10. Gestantes con 6 APN	70	364	19.2	111	318	34.9	87	184	47.3	65	173	37.6	20	54	37.0	63	249	25.3	114	301	37.9	88	161	54.7	28	62	45.2	646	1866	34.6
<u>11</u>	11. Gestantes con detección positiva de violencia contra la mujer, cuentan con diagnóstico e inician tratamiento.	1	1	100.0	6	6	100.0	1	1	100.0	0	1	0.0	1	1	100.0	1	1	100.0	4	4	100.0	1	1	100.0	0	1	0.0	15	17	88.2
<u>12</u>	12. Parto Institucional	6	150	4.0	4	225	1.8	0	100	0.0	64	121	52.9	11	35	31.4	0	150	0.0	3	200	1.5	121	139	87.1	16	30	53.3	225	1150	19.6
<u>13</u>	13. Parejas protegidas por todos los métodos.	276	1015	27.2	329	652	50.5	313	424	73.8	273	354	77.1	109	156	69.9	348	667	52.2	354	859	41.2	304	402	75.6	168	203	82.8	2474	4732	52.3
<u>14</u>	14. Mujeres de 25 a 64 años con tamizaje para la detección de lesiones premalignas e incipientes de cáncer de cuello uterino.	210	520	40.4	154	850	18.1	112	525	21.3	83	412	20.1	74	314	23.6	223	590	37.8	187	545	34.3	102	400	25.5	28	180	15.6	1173	4336	27.1
<u>15</u>	15. Porcentaje de Personas de 50 a 70 años de edad que se han realizado prueba de tamizaje de cáncer de colon-recto.	104	231	45.0	4	387	1.0	49	123	39.8	20	91	22.0	145	39	371.8	19	203	9.4	100	317	31.5	3	117	2.6	0	54	0.0	444	1562	28.4
<u>16</u>	16. Incidencia de casos de Tuberculosis por todos los métodos de diagnóstico.	10	16793	0.1	13	10355	0.1	5	7019	0.1	1	5629	0.0	1	2493	0.0	10	1100	0.9	9	13507	0.1	3	6448	0.0	2	2824	0.1	54	66168	0.1
<u>17</u>	17. Casos de Tuberculosis perdidos en el seguimiento de TB Sensible.	0	10	0.0	0	13	0.0	0	5	0.0	0	1	0.0	0	1	0.0	0	10	0.0	0	9	0.0	0	3	0.0	0	2	0.0	0	54	0.0
<u>18</u>	18. Varones tamizados con prueba rápida para VIH.	476	932	51.1	418	890	47.0	253	570	44.4	304	670	45.4	153	297	51.5	346	700	49.4	367	570	64.4	340	530	64.2	72	250	28.8	2729	5409	50.5
<u>19</u>	19. Paciente Hipertenso de No Alto Riesgo Controlado.	4	116	3.4	38	90	42.2	72	100	72.0	0	50	0.0	6	10	60.0	27	65	41.5	23	65	35.4	31	52	59.6	0	4	0.0	201	552	36.4
<u>20</u>	20. Paciente Diabético No Complicado Controlado.	17	90	18.9	27	65	41.5	31	74	41.9	0	50	0.0	2	10	20.0	17	50	34.0	17	55	30.9	13	25	52.0	2	9	22.2	126	428	29.4
<u>21</u>	21. Porcentaje de niños de 3-11 años con valoración de agudeza visual.	46	535	8.6	83	1549	5.4	78	510	15.3	90	397	22.7	94	127	74.0	22	528	4.2	134	714	18.8	822	528	155.7	19	167	11.4	1388	5055	27.5
<u>22</u>	22 Porcentaje de niñas y niños menores de 12 meses que reciben 04, consejerías por personal de salud a través de visitas domiciliarias.	58	146	39.7	20	80	25.0	20	62	32.3	10	58	17.2	2	10	20.0	10	99	10.1	110	124	88.7	3	20	15.0	16	9	177.8	249	608	41.0
<u>23</u>	23. Porcentaje de gestantes que reciben 04 consejerías por personal de salud a través de visitas domiciliarias.	40	106	37.7	22	58	37.9	1	2	50.0	5	28	17.9	3	7	42.9	30	72	41.7	10	91	11.0	8	15	53.3	3	7	42.9	122	386	31.6
<u>24</u>	24. Porcentaje de febriles identificados entre febriles esperados.	24	139	17.3	21	509	4.1	16	175	9.1	56	2019	2.8	18	165	10.9	24	337	7.1	21	269	7.8	116	6626	1.8	13	106	12.3	309	10345	3.0
<u>25</u>	25. Índice de población explorada.	42	7879	0.5	87	9831	0.9	79	11481	0.7	316	6178	5.1	102	2150	4.7	99	12188	0.8	83	13861	0.6	656	9557	6.9	33	4246	0.8	1497	77371	1.9
<u>26</u>	26. Porcentaje de positividad en el diagnóstico de Malaria.	0	42	0.0	0	87	0.0	0	79	0.0	0	316	0.0	0	102	0.0	0	99	0.0	0	83	0.0	45	656	6.9	0	33	0.0	45	1497	3.0
<u>27</u>	27. Índice Parasitario Anual	0	7879	0.0	0	9831	0.0	0	11481	0.0	0	6178	0.0	0	2150	0.0	0	12188	0.0	0	13861	0.0	45	9557	0.5	0	4246	0.0	45	77371	0.1
<u>28</u>	28. Tasa de mortalidad por Malaria	0	7879	0.0	0	9831	0.0	0	11481	0.0	0	6178	0.0	0	2150	0.0	0	12188	0.0	0	13861	0.0	0	9557	0.0	0	4246	0.0	0	77371	0.0
<u>29</u>	29. Tasa de Letalidad por Dengue	0	207	0.0	0	343	0.0	0	323	0.0	0	33	0.0	0	27	0.0	0	145	0.0	0	206	0.0	0	63	0.0	0	16	0.0	0	1363	0.0

30	30. Productividad hora médico en consulta externa.	7663	16170	47.4	7470	19050	39.2	5782	9720	59.5	3706	16126	23.0	1160	3239	35.8	4108	11340	36.2	3766	9684	38.9	3693	9541	38.7	961	6323	15.2	38309	101193	37.9
31	31. Produccion hora - Enfermera en consulta externa.	3662	4800	76.3	7485	19104	39.2	5303	7244	73.2	2640	12002	22.0	0	1	0.0	7573	9690	78.2	6991	12098	57.8	3398	4817	70.5	1613	7082	22.8	38665	76838	50.3
32	32. Produccion hora - Obstetra en consulta externa.	11599	12033	96.4	6657	21640	30.8	5535	12010	46.1	4392	16960	25.9	1742	9516	18.3	5755	9649	59.6	6120	12113	50.5	4243	9707	43.7	1970	2430	81.1	48013	106058	45.3
33	33. Porcentaje de ejecución presupuestal de recursos transferidos por toda Fuente de Financiamiento: girados, rendidos y pendientes.	0	46800	0.0	0	40800	0.0	0	23600	0.0	0	55400	0.0	0	8000	0.0	0	40400	0.0	0	32200	0.0	0	39000	0.0	0	9400	0.0	0	295600	0.0
34	34. Disponibilidad de Medicamentos Esenciales (DME).	506	762	66.4	396	546	72.5	432	546	79.1	559	762	73.4	356	390	91.3	526	762	69.0	491	762	64.4	527	762	69.2	329	390	84.4	4122	5682	72.5
TOTAL.-		25838	130406	19.8	24897	153996	16.2	19520	101552	19.2	13176	132802	9.9	4361	33116	13.2	21208	117773	18.0	20242	132847	15.2	16055	111828	14.4	5613	43169	13.0	150910	957489	15.8

AAAA/JJPV/DPT/MLTR

DIRECCION DE RED DE SALUD ALTO AMAZONAS		INDICADORES SANITARIOS y ADMINISTRATIVOS DE LA RED DE SALUD ALTO AMAZONAS																								
EVALUACIÓN DE ACTIVIDADES DE SALUD ENERO - JUNIO 2024		MICRO RED YURIMAGUAS			MICRO RED TENIENTE CESAR LOPEZ ROJAS			MICRO RED BALSAPUERTO			BALSAPUERTO SAN GABRIEL DE VARADERO			MICRO RED SANTA CRUZ			MICRO RED LAGUNAS			MICRO RED JEBEROS			CONSOLIDADO RED DE SALUD ALTO AMAZONAS			
INDICADORES DE GESTIÓN SANITARIA Y ADMINISTRATIVA - REGIONAL		NUMERADOR	DENOMINADOR	LOGRADO	NUMERADOR	DENOMINADOR	LOGRADO	NUMERADOR	DENOMINADOR	LOGRADO	NUMERADOR	DENOMINADOR	LOGRADO	NUMERADOR	DENOMINADOR	LOGRADO	NUMERADOR	DENOMINADOR	LOGRADO	NUMERADOR	DENOMINADOR	LOGRADO	NUMERADOR	DENOMINADOR	LOGRADO	
<u>1</u>	1. Niños menores de 36 meses con CRED completo	2056	4963	41.4	189	492	38.4	177	462	38.3	385	1194	32.2	124	306	40.5	380	1094	34.7	199	647	30.8	3510	9158	38.3	
<u>2</u>	2. Recien nacidos con 4 controles de CREDE.	807	2041	39.5	73	177	41.2	90	205	43.9	171	532	32.1	69	123	56.1	115	316	36.4	57	153	37.3	1382	3547	39.0	
<u>3</u>	3. Niños < de 1 año con vacuna completa para su edad.	822	2041	40.3	50	177	28.2	88	205	42.9	121	532	22.7	62	123	50.4	131	316	41.5	57	153	37.3	1331	3547	37.5	
<u>4</u>	4. Niñas y niños de 1 año vacunados con dos dosis de vacuna sarampion, parotiditis y rubeola (SPR).	654	2749	23.8	49	166	29.5	47	205	22.9	84	532	15.8	45	104	43.3	98	359	27.3	57	156	36.5	1034	4271	24.2	
<u>5</u>	5. Dosaje de hemoglobina en menor de 36 meses	1137	4963	22.9	129	492	26.2	82	462	17.7	337	1194	28.2	76	306	24.8	246	1094	22.5	126	647	19.5	2133	9158	23.3	
<u>6</u>	6. Anemia tratada en niños menores de 36 meses	281	3563	7.9	11	273	4.0	45	239	18.8	4	762	0.5	6	167	3.6	27	513	5.3	37	385	9.6	411	5902	7.0	
<u>7</u>	7. Niños de 6 meses a 11 años con aplicación de fluor (Gel + Barniz).	1457	9381	15.5	196	424	46.2	23	1110	2.1	162	367	44.1	100	287	34.8	9	933	1.0	107	525	20.4	2054	13027	15.8	
<u>8</u>	8. Gestantes con 2° aplicación de Flúor Gel.	203	761	26.7	31	47	66.0	31	144	21.5	40	72	55.6	14	34	41.2	48	180	26.7	0	90	0.0	367	1328	27.6	
<u>9</u>	9. Adolescentes mujeres suplementadas con Hierro + Ácido Fólico.	2642	4015	65.8	92	233	39.5	101	284	35.6	138	425	32.5	205	209	98.1	364	584	62.3	318	193	164.8	3860	5943	65.0	
<u>10</u>	10. Gestantes con 6 APN	646	1866	34.6	44	159	27.7	52	121	43.0	120	284	42.3	37	104	35.6	112	318	35.2	49	124	39.5	1060	2976	35.6	
<u>11</u>	11. Gestantes con detección positiva de violencia contra la mujer, cuentan con diagnóstico e inician tratamiento.	15	17	88.2	0	1	0.0	0	1	0.0	0	1	0.0	1	1	100.0	4	4	100.0	12	12	100.0	32	37	86.5	
<u>12</u>	12. Parto Institucional	225	1150	19.6	37	131	28.2	25	51	49.0	103	320	32.2	64	99	64.6	187	290	64.5	97	133	72.9	738	2174	33.9	
<u>13</u>	13. Parejas protegidas por todos los métodos.	2474	4732	52.3	231	415	55.7	177	312	56.7	460	769	59.8	259	272	95.2	463	1174	39.4	204	326	62.6	4268	8000	53.4	
<u>14</u>	14. Mujeres de 25 a 64 años con tamizaje para la detección de lesiones premalignas e incipientes de cáncer de cuello uterino.	1173	4336	27.1	20	422	4.7	0	260	0.0	159	256	62.1	8	342	2.3	62	601	10.3	118	368	32.1	1540	6585	23.4	
<u>15</u>	15. Porcentaje de Personas de 50 a 70 años de edad que se han realizado prueba de tamizaje de cáncer de colon-recto.	444	1562	28.4	5	130	3.8	7	132	5.3	7	87	8.0	148	103	143.7	21	277	7.6	46	92	50.0	678	2383	28.5	
<u>16</u>	16. Incidencia de casos de Tuberculosis por todos los métodos de diagnóstico.	54	66168	0.1	3	7794	0.0	2	5091	0.0	4	15171	0.0	1	5105	0.0	5	16419	0.0	2	6083	0.0	71	121831	0.1	
<u>17</u>	17. Casos de Tuberculosis perdidos en el seguimiento de TB Sensible.	0	54	0.0	0	3	0.0	0	2	0.0	0	1	0.0	0	1	0.0	0	5	0.0	0	2	0.0	0	68	0.0	
<u>18</u>	18. Varones tamizados con prueba rápida para VIH.	2729	5409	50.5	249	452	55.1	177	420	42.1	528	915	57.7	328	305	107.5	298	1070	27.9	204	400	51.0	4513	8971	50.3	
<u>19</u>	19. Paciente Hipertenso de No Alto Riesgo Controlado.	201	552	36.4	1	25	4.0	0	10	0.0	9	10	90.0	22	35	62.9	154	130	118.5	6	50	12.0	393	812	48.4	
<u>20</u>	20. Paciente Diabético No Complicado Controlado.	126	428	29.4	0	15	0.0	0	5	0.0	1	3	33.3	8	15	53.3	61	65	93.8	23	30	76.7	219	561	39.0	
<u>21</u>	21. Porcentaje de niños de 3-11 años con valoración de agudeza visual.	1388	5055	27.5	358	392	91.3	289	929	31.1	399	880	45.3	388	313	124.0	460	898	51.2	292	396	73.7	3574	8863	40.3	
<u>22</u>	22 Porcentaje de niñas y niños menores de 12 meses que reciben 04, consejerías por personal de salud a través de visitas domiciliarias.	249	608	41.0	8	21	38.1	10	40	25.0	2	20	10.0	5	14	35.7	23	52	44.2	5	20	25.0	302	775	39.0	
<u>23</u>	23. Porcentaje de gestantes que reciben 04 consejerías por personal de salud a través de visitas domiciliarias.	122	386	31.6	7	15	46.7	10	29	34.5	6	14	42.9	4	10	40.0	11	37	29.7	9	24	37.5	169	515	32.8	
<u>24</u>	24. Porcentaje de febriles identificados entre febriles esperados.	309	10345	3.0	47	694	6.8	506	1829	27.7	0	1	0.0	43	455	9.5	186	1468	12.7	37	541	6.8	1128	15333	7.4	
<u>25</u>	25. Índice de población explorada.	1497	77371	1.9	187	6937	2.7	7416	18293	40.5	0	1	0.0	201	4545	4.4	542	14678	3.7	142	5414	2.6	9985	127239	7.8	
<u>26</u>	26. Porcentaje de positividad en el diagnóstico de Malaria.	45	1497	3.0	0	299	0.0	100	11343	0.9	0	1	0.0	0	215	0.0	6	1206	0.5	0	243	0.0	151	14804	1.0	

27	27. Índice Parasitario Anual	45	77371	0.1	0	6937	0.0	100	18293	0.5	0	1	0.0	0	4545	0.0	6	14678	0.0	0	5414	0.0	151	127239	0.1
28	28. Tasa de mortalidad por Malaria	0	77371	0.0	0	6937	0.0	100	18293	0.5	0	1	0.0	0	4545	0.0	0	14678	0.0	0	5414	0.0	100	127239	0.1
29	29. Tasa de Letalidad por Dengue	0	1363	0.0	0	10	0.0	0	29	0.0	0	14	0.0	0	6	0.0	0	181	0.0	0	8	0.0	0	1611	0.0
30	30. Productividad hora médico en consulta externa.	38309	101193	37.9	1552	3240	47.9	4763	9553	49.9	1386	3237	42.8	3411	6442	52.9	4891	9717	50.3	2913	9524	30.6	57225	142906	40.0
31	31. Produccion hora - Enfermera en consulta externa.	38665	76838	50.3	2084	7283	28.6	5275	7227	73.0	4252	12056	35.3	1550	4823	32.1	4325	9670	44.7	1843	4739	38.9	57994	122636	47.3
32	32. Produccion hora - Obstetra en consulta externa.	48013	106058	45.3	4068	7151	56.9	4383	9665	45.3	5257	9592	54.8	2258	9566	23.6	3887	14483	26.8	8227	11971	68.7	76093	168486	45.2
33	33. Porcentaje de ejecución presupuestal de recursos transferidos por toda Fuente de Financiamiento: girados, rendidos y pendientes.	0	295600	0.0	0	41800	0.0	0	68000	0.0	0	1	0.0	0	38600	0.0	0	59000	0.0	0	35200	0.0	0	538201	0.0
34	34. Disponibilidad de Medicamentos Esenciales (DME).	4122	5682	72.5	2971	3882	76.5	5201	7374	70.5	0	1	0.0	3643	4602	79.2	4508	5832	77.3	2123	2412	88.0	22568	29785	75.8
	TOTAL.-	150910	957489	15.8	12692	97626	13.0	29277	180618	16.2	14135	49247	28.7	13080	86722	15.1	21630	172320	12.6	17310	91889	18.8	259034	1635911	15.8

MICRO RED DE SALUD YURIMAGUAS	INDICADORES SANITARIOS Y ADMINISTRATIVOS		
	NUMERADOR	DENOMINADOR	LOGRADO
AGUAMIRO	25,838	130,406	19.8
NATIVIDAD	24,897	153,996	16.2
INDEPENDENCIA	19,520	101,552	19.2
PAMPA HERMOSA	13,176	132,802	9.9
GRAU	4,361	33,116	13.2
LA LOMA	21,208	117,773	18.0
CARRETERA	20,242	132,847	15.2
MUNICHIS	16,055	111,828	14.4
SANTA MARIA	5,613	43,169	13.0
TOTAL YURIMAGUAS	150,910	957,489	15.8

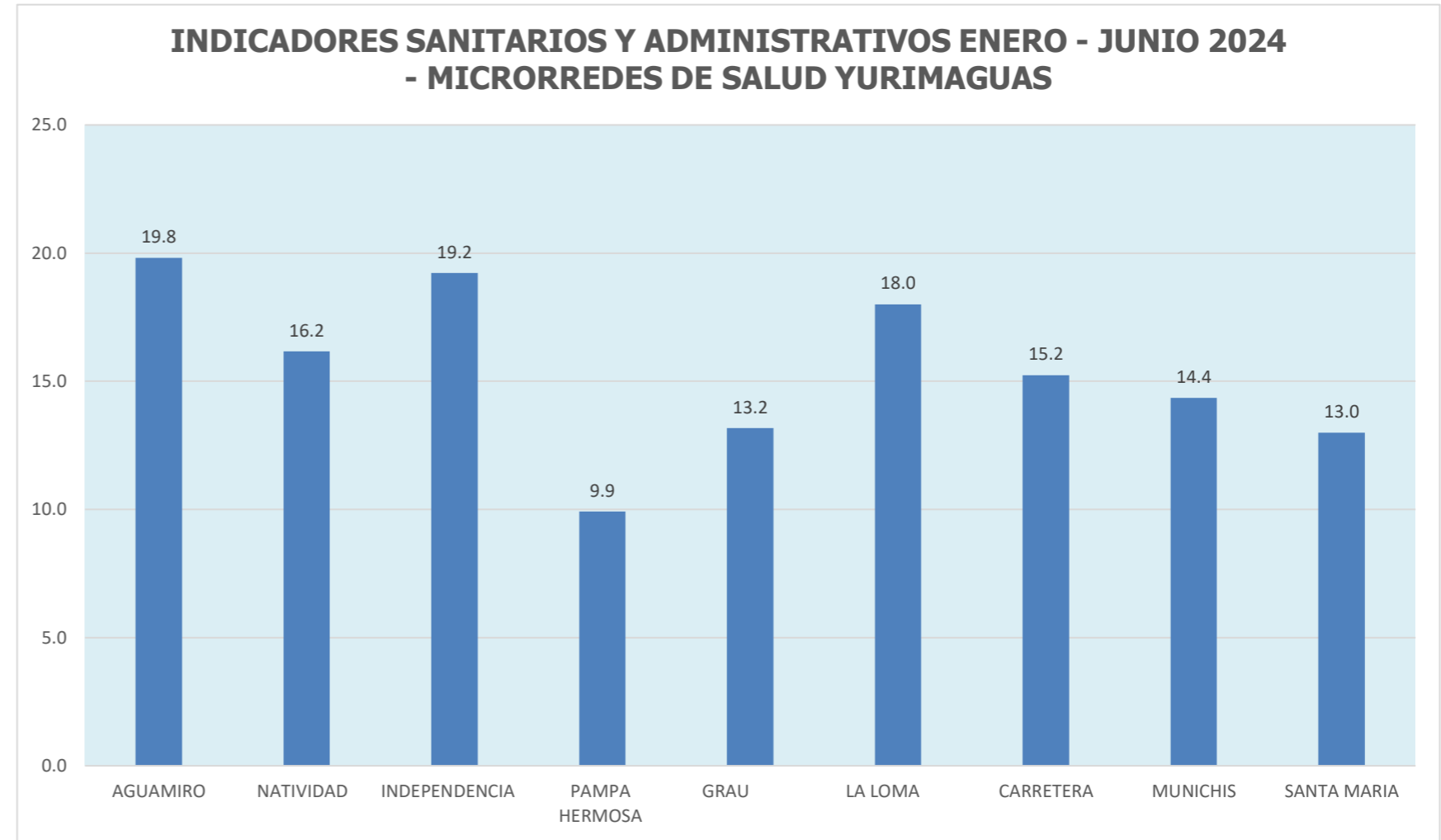

MICRORREDES DE SALUD	INDICADORES SANITARIOS Y ADMINISTRATIVOS		
	NUMERADOR	DENOMINADOR	LOGRADO
YURIMAGUAS	150,910	957,489	15.8
TENIENTE CESAR LOPEZ ROJAS	12,692	97,626	13.0
BALSAPUERTO	29,277	180,618	16.2
SAN GABRIEL DE VARADERO	14,135	49,247	28.7
SANTA CRUZ	13,080	86,722	15.1
LAGUNAS	21,630	172,320	12.6
JEBEROS	17,310	91,889	18.8
TOTAL GENERAL	259,034	1,635,911	15.8

