

# **DIRECCION RED DE SALUD ALTO AMAZONAS.**



## **EVALUACION DE ACTIVIDADES SALUD.**

**III TRIMESTRE  
ENERO – SETIEMBRE 2024**

**YURIMAGUAS  
LORETO- PERU.**

## **EVALUACIÓN DE ACTIVIDADES DE SALUD.**

### **III TRIMESTRE “ENERO – SETIEMBRE 2024”.**

#### **RED DE SALUD ALTO AMAZONAS.**

##### **I. PRESENTACION. -**

La Evaluación de Actividades de Salud (III Trimestre Enero – Setiembre 2024), de la Dirección de Red de Salud Alto Amazonas, consistente con su Presupuesto Institucional de Apertura, constituye un instrumento de gestión operativa que permite articular y coordinar las actividades operativas programadas por cada una de sus unidades orgánicas en el marco de su Presupuesto Institucional para el año fiscal 2024 orientado al logro de los objetivos estratégicos.

Como Documento de Gestión, a corto plazo, registra el conjunto de actividades a realizarse durante el presente año y pretende lograr cambios a fin de resolver la problemática planteada. Posteriormente se busca lograr el cumplimiento de los Objetivos Específicos y de los Objetivos Generales.

La elaboración de la presente Evaluación, se justifica porque permitirá a la Dirección Ejecutiva de la Red Salud Alto Amazonas, contar con una valiosa herramienta de Gestión Sanitaria y Administrativa, para la toma de decisiones en su camino dependerá mucho del monitoreo y evaluación y su impacto tendrá gran repercusión en el mejoramiento de la atención de los servicios de salud, impulsará la participación activa y el desarrollo de sus recursos humanos, así como, la conformación de equipos de trabajo para elevar el nivel de calidad de atención a la población de los Distritos de la Provincia de Alto Amazonas.

El presente documento contiene el marco legal, los lineamientos de política de la Red de Salud Alto Amazonas, los fundamentos estratégicos de la RSAA (la misión, objetivos estratégicos y acciones estratégicas consideradas en el PEI 2024-2030), la articulación del Plan Operativo Institucional 2024 con el Presupuesto institucional de Apertura, detallándose el presupuesto por actividades operativas a cargo de las unidades orgánicas de la RSAA; finalmente se detalla la programación física y financiera de la actividades operativas por cada centro de costo de la RSAA, para el cumplimiento de las metas a su cargo.

La Red de Salud de Alto Amazonas, está ubicada en el Distrito de Yurimaguas, Provincia de Alto Amazonas, Región Loreto, la sede principal viene funcionando en la Calle Progreso N° 305-307.

## II.- DIAGNOSTICO SITUACIONAL. -

### 2.1 ANALISIS DE LA DEMANDA. -

Es la necesidad expresada en requerimientos de servicios por parte de la población usuaria.

#### 2.1.1 Características Población:

#### INDICADORES DEMOGRAFICOS. -

INDICADORES DEMOGRAFICOS - RED DE SALUD ALTO AMAZONAS 2024							
INDICADORES	Unidad de Medida	Fuente	Período (años)	PERU INEI 2024	LORETO INEI 2024	ALTO AMAZONAS 2024	
Población estimada	Habitantes	1	2024	33,715,471	1,115,248	125,163	
Superficie	Km <sup>2</sup>	1	2024	1,285,220.0	368,773.16	18,483.98	
Densidad poblacional (*) calculada en base a la población total y la superficie territorial.	Hab/Km <sup>2</sup>	1, 4	2024	26.23	3.02	6.8	
Población < 15 años	Habitantes	1	2023	8,106,968	370,457	43,387	
Población > 60 años	Habitantes	1	2023	4,299,517	97,842	11,458	
Población Femenina	Habitantes	1	2023	16,824,020	556,509	62,456	
Población Masculina	Habitantes	1	2023	16,891,451	558,739	62,707	
Tasa de crecimiento poblacional anual	x 1000 hab.	1	2020-2023	1.3	8.66	1.96	
Tasa de Natalidad (Nacidos Vivos 3099) N.V. X 1000/Población AA 2023 (125,681)= 24.6%	x 1,000 hab	1	2017-2023	16.8	20.43	24.7	
Tasa Mortalidad General: (Nº 520 Defunciones x 1,000/Población AA 2023) 125681= 4.1%	x 1,000 hab	1	2017-2023	199,269	5,381	4.1	
Tasa Mortalidad Infantil (< de 1 Año) (Nº 77 Defunciones x 1,000/Población Nacidos Vivos 2023) 3099= 24.8%	x 1,000 hab	1	2017-2023	12.5	21.80	24.8	
Tasa Mortalidad Materna (Nº 02 Defunciones x 100,000/Población Nacidos Vivos 3099) 64.5	x 100,000 hab	1	2023	429	22	64.5	
Tasa Morbilidad General: (Nº 321,871 x 1,000/Población Alto Amazonas 2023) 125,681= 2561.0%	x 1,000 hab	1	2019-2023	39.25	27.65	2,561.0	
Tasa global de fecundidad: Hijos x Mujer (3099*100/34,179) (Nº Recien Nacidos Vivos x 100/ Mujeres en edad fértil (MEF) AA 2023).	Hijos x mujer	3	2020-2023	2.2	2.64	9.1	
Mujeres en Edad Fértil: 10 A 14 Años		3	2024			7,394	
Mujeres en Edad Fértil: 15 A 19 Años		3	2024			6,413	
Mujeres en Edad Fértil: 20 A 49 Años		3	2024			23,268	
Población Femenina:		3	2024			60,706	
Gestantes Esperadas 2024	x 1,000 hab.	3	2024	567,369	29,424	4,718	
Nacimientos 2024:	Nacimientos	3	2024			3,190	
Desnutrición Crónica logrado en el año 2023) 22.4% MALO	2883*100/12813	3	2022	12.1	25.2	22.4	
Esperanza de vida al nacer (Indicadores Demograficos 2023)	Total	Años	2	2020-2024	72.4	72.4	72.4
	Hombres	Años	2	2020-2024	70.12	70.12	70.12
	Mujeres	Años	2	2020-2024	74.75	74.75	74.75

Fuente: Instituto Nacional Estadística e Informática (INEI). UEIT/RSAA - Indicadores Demográficos 2021

**UBICACIÓN GEOGRAFICA.** - Autoridades Regionales, Provinciales.

<b>REGION LORETO - PERU</b>	
<b>PROVINCIA DE ALTO AMAZONAS</b>	
	
<b>Capital:</b>	<b>Yurimaguas</b>
<b>Departamento:</b>	<b>Loreto</b>
<b>Idioma Oficial:</b>	<b>Español</b>
<b>Gobernador Regional:</b>	<b>MC. Jorge René CHAVEZ SILVANO.</b>
<b>Consejeros Regionales:</b>	<b>Lic. Enf. Gilma SALDAÑA DE PANDURO Ingº Ernesto Heraud MONTERO MORI</b>
<b>Gerente Sub Regional:</b>	<b>Ingº. Jhony James ESCUDERO CONTRERAS</b>
<b>Alcalde Provincial:</b>	<b>Abg. William Roy SALDAÑA REYES. (2023-2026)</b>
<b>Gerente Regional de Salud Loreto (GERESA):</b>	<b>MC. Guillermo ANGULO AREVALO</b>
<b>Director Ejecutivo DRSA:</b>	<b>OBST. PERCY SANCHEZ VERGARAY</b>
<b>Distritos (06):</b>	<b>Yurimaguas, Teniente César López Rojas, Balsapuerto, Santa Cruz, Lagunas, Jeberos.</b>
<b>Fundación Red de Salud Alto Amazonas:</b>	<b>Resolución Directoral N° 411-2004-GRL-DRS-L/30, (07-10-2004).</b>
<b>Superficie:</b>	<b>18,483.98 km<sup>2</sup></b>
<b>Población 2024:</b>	<b>125,163 hab.</b>
<b>Densidad Poblacional:</b>	<b>6.8 hab/km<sup>2</sup></b>
<b>Altitud:</b>	<b>182 m.s.n.m.</b>
<b>Latitud Sur:</b>	<b>05º 53' 48"</b>
<b>Longitud Oeste:</b>	<b>76º 06' 18"</b>

## POBLACION ASIGNADA 2024. -

### ESTRUCTURA POBLACIONAL- Demanda de Edad por Ciclos de Vida:

De acuerdo a los datos proporcionados por la Oficina de Estadística e Informática de la Red de Salud, la población en Alto Amazonas, proyecto para el **año 2024**, una población de **125,163** habitantes y una densidad poblacional de 6.8 hab x km<sup>2</sup>, distribuidos de la siguiente manera:

Con mayor concentración poblacional, se encuentra el  
 Distrito de Yurimaguas (76,109 habitantes).  
 Distrito de Balsapuerto con (17,995 habitantes).  
 Distrito de Lagunas con (14,439 habitantes).  
 Distrito de Teniente Cesar López Rojas (6,824 habitantes).  
 Distrito de Santa Cruz con (4,471 habitantes).  
 Distrito de Jeberos (5,325 habitantes).

### Población por Ciclos de Vida:

Niños: 28,288 habitantes  
 Adolescentes: 28,073 habitantes  
 Adulto: 60,970 habitantes  
 Adulto Mayor: 7,831 habitantes.  
 Mujeres en edad fértil: 37,075 habitantes  
 Población Femenina: 60,706 habitantes.  
 Gestantes Esperadas: 4,718 habitantes  
 Nacimientos: 3,190 habitantes  
 Niños edades Especiales 2,656 habitantes

DENSIDAD POBLACIONAL POR DISTRITOS 2020-2024 - RED DE SALUD ALTO AMAZONAS.												
PROVINCIA/ DISTRITOS	Nº EESS	Superficie en Km <sup>2</sup>	AÑOS 2020-2024									
			2020		2021		2022		2023		2024	
			Poblac.	Hab/km <sup>2</sup>	Poblac.	Hab/km <sup>2</sup>	Poblac.	Hab/km <sup>2</sup>	Poblac.	Hab/km <sup>2</sup>	Poblac.	Hab/km <sup>2</sup>
PROVINCIA DE ALTO AMAZONAS	107	18,483.98	136,613	7.39	124,036	6.71	141,686	7.7	125,681	6.8	125,163	6.8
YURIMAGUAS	50	2,684.34	84,469	31.47	75,809	28.24	86,103	32.1	75,935	28.3	76,109	28.4
BALSAPUERTO	19	2,165.24	18,900	8.73	17,449	8.06	20,110	9.3	18,217	8.4	17,995	8.3
JEBEROS	6	4,601.14	5,718	1.24	5,278	1.15	6,083	1.3	5,406	1.2	5,325	1.2
LAGUNAS	12	5,647.13	15,497	2.74	14,308	2.53	16,490	2.9	14,658	2.6	14,439	2.6
SANTA CRUZ	11	1,734.18	4,705	2.71	4,430	2.55	5,106	2.9	4,538	2.6	4,471	2.6
TENIENTE CESAR LOPEZ ROJAS	9	1,651.95	7,324	4.43	6,762	4.09	7,794	4.7	6,927	4.2	6,824	4.1

Fuente: Unidad Planes y Programas - OPE - RSAA

**DIRECCION EJECUTIVA - RED DE SALUD ALTO AMAZONAS**  
**OFICINA PLANEAMIENTO ESTRATEGICO.**  
**UNIDAD PLANEAMIENTO INSTITUCIONAL Y ORGANIZACION**  
**EVALUACION DE ACTIVIDADES DE SALUD ENERO – SETIEMBRE 2024**

<b>POBLACIÓN POR GRUPO ETAREO 2024.</b>			
<b>RED DE SALUD ALTO AMAZONAS</b>			
<b>CICLOS DE VIDA</b>	<b>EDADES</b>	<b>POBLACION</b>	
<b>NIÑOS.</b>	Menores de 1 año	2,483	
	1 año	2,465	
	2 años	2,917	
	3 a 4 años	5,623	
	5 a 9 años	14,800	<b>28,288</b>
<b>ADOLESCENTES</b>	10 a 14 años	15,098	
	15 a 19 años	12,975	<b>28,073</b>
<b>ADULTOS</b>	20 a 24 años	9,747	
	25 a 29 años	9,233	
	30 a 34 años	8,209	
	35 a 39 años	7,691	
	40 a 44 años	6,806	
	45 a 49 años	6,063	
	50 a 54 años	5,106	
	55 a 59 años	4,488	
	60 a 64 años	3,627	<b>60,970</b>
<b>ADULTO MAYOR</b>	65 a 69 años	2,825	
	70 a 74 años	2,035	
	75 a 79 años	1,357	
	80 a + años	1,614	<b>7,831</b>
<b>TOTAL</b>		<b>125,163</b>	
<b>Población Femenina</b>	<b>Edades</b>	<b>Población.</b>	
<b>Mujeres en Edad Fértil</b>	10 a 14 años	7,394	
	15 a 19 años	6,413	
	20 a 49 años	23,268	<b>37,075</b>
<b>Población Femenina</b>		<b>60,706</b>	
<b>Gestantes Esperadas</b>		<b>4,718</b>	
<b>Nacimientos</b>		<b>3,190</b>	
<b>EDADES ESPECIALES</b>		<b>Población.</b>	
<b>Niños</b>	28 Días	170	
	0-5 Meses	1,275	
	6-11 Meses	1,211	<b>2,656</b>
<b>UEIT/RSAA</b>			

### **Geografía.**

La Provincia de Alto Amazonas tiene una extensión geográfica de (18,764.32 km<sup>2</sup>,) que significa aproximadamente 5.0% de la superficie total de la Región Loreto, cuya extensión es de (368,773.16 km<sup>2</sup>.), que representa el 28.7 % del Territorio Nacional (1'285,215.6 km<sup>2</sup>.) de la Amazonia Peruana, el porcentaje de la población urbana es de 54.74% y la población rural de 45.26%.

**El Distrito de Yurimaguas**, tiene una extensión geográfica de 2,674.71 km<sup>2</sup>,  
**Balsapuerto** 2,839.69 km<sup>2</sup>,  
**Jeberos** 4,574.11 km<sup>2</sup>,  
**Lagunas** 6,086.29 km<sup>2</sup>,  
**Santa Cruz** 1,093.61 km<sup>2</sup>,  
**Teniente Cesar López Rojas** 1,495.91 km<sup>2</sup>,

Es la segunda Provincia más grande del Perú, ubicado entre el 05° 53' 34" Latitud Sur y 76° 06' 36" Longitud Oeste de Greenwich.

### **LIMITES DE LA PROVINCIA DE ALTO AMAZONAS. -**

Noreste : Provincia de Loreto.  
Sur : Provincias San Martín y Lamas (Departamento San Martín).  
Este : Con la Provincia de Loreto y Requena.  
Oeste y Noroeste : Provincia de Moyobamba (Departamento de San Martín) y la Provincia del Datem del Marañón.

Es la segunda Provincia más grande del Perú, ubicado entre las coordenadas 2° 8' Latitud Sur y 75° 35' Longitud Oeste de Greenwich.

### **DISTRITO BALSAPUERTO.**

Norte : Distrito de Cahuapanas, Provincia del Datem del Marañón y Distrito Jeberos.  
Sur y Suroeste : Provincias Lamas y Moyobamba (Departamento San Martín).  
Este : Distrito de Yurimaguas.  
Oeste : Distrito Cahuapanas de la Provincia del Datem del Marañón.

### **DISTRITO JEBEROS.**

Norte : Distrito de Barranca de la Provincia del Datem del Marañón y Distrito Lagunas.  
Sur : Distritos Yurimaguas y Balsapuerto.  
Este y Sureste : Distrito de Lagunas y Santa Cruz.  
Oeste : Distrito Cahuapanas de la Provincia del Datem del Marañón.

### **DISTRITO LAGUNAS.**

Noreste : Distrito de Urarinas de la Provincia de Loreto.  
Sureste : Distrito de Parinari de la Provincia de Loreto.

Sur : Distrito de Santa Cruz.  
Suroeste : Distritos de Jeberos y el Distrito de Pastaza de la Provincia Datem del Marañón.  
Oeste : Distritos de Pastaza y Andoas de la Provincia Datem del Marañón).

**DISTRITO SANTA CRUZ.**

Norte : Distrito de Lagunas.  
Noreste y Este : Distrito de Parinari de la Provincia de Loreto y el Distrito Puinahua de la Provincia de Requena.  
Sur y Suroeste : Distritos de Teniente Cesar López Rojas y Yurimaguas.  
Noroeste : Distrito de Jeberos.

**DISTRITO TENIENTE CESAR LOPEZ ROJAS.**

Noreste : Distrito de Santa Cruz.  
Este : Distrito Puinahua de la Provincia de Requena.  
Sur : Provincias de San Martín y Lamas.  
Oeste : Distrito de Yurimaguas.

**DISTRITO YURIMAGUAS.**

Norte : Distritos de Jeberos y Santa Cruz.  
Este : Distritos Santa Cruz y Teniente Cesar López Rojas.  
Sur : Provincia de Lamas Departamento de San Martín.  
Oeste : Distrito de Balsapuerto.

Fuente: **Ley N° 29962**, Ley de Demarcación y Organización Territorial de la Provincia Alto Amazonas en el Departamento de Loreto – Centro Poblado Mayor Yurimaguas, Capital de la Provincia de Alto Amazonas, se eleva a la Categoría de Ciudad.

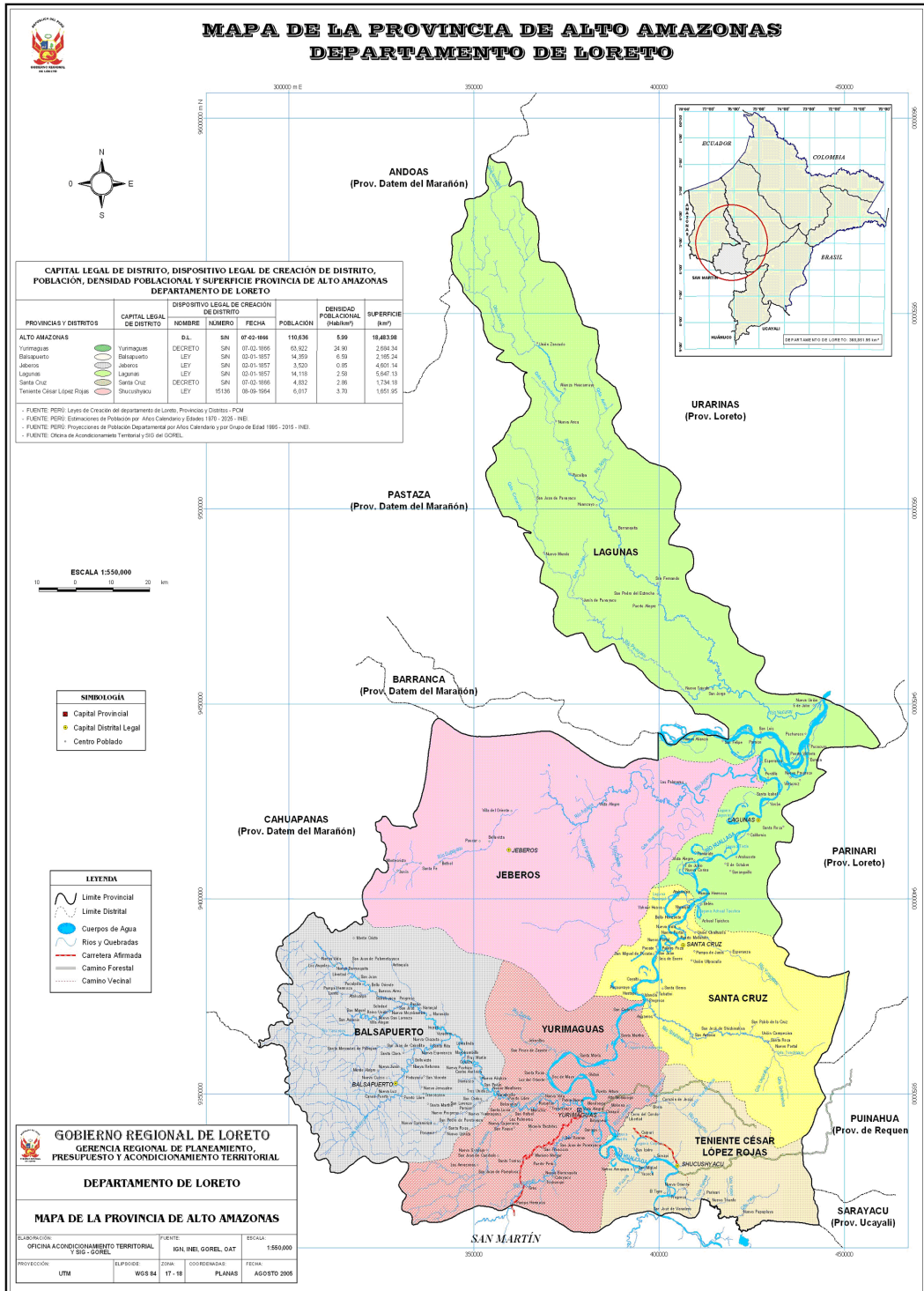

La Provincia de Alto Amazonas cuenta con una población de mestizos e indígenas, distribuidas en 320 Comunidades indígenas, clasificadas en 08 grupos étnicos y a su vez en 5 familias etnolingüísticas, la representatividad porcentual de la población indígena es la mayor en la Región Loreto con el 48 %, lo cual deja ver nuestra riqueza folklórica o pluricultural y lo interesante del conjunto de etnias que cumplen un rol muy importante en la conservación de los bosques y el medio ambiente.

## 2.2. ANALISIS DE SALUD. -

Los indicadores del estado de salud en la Provincia de Alto Amazonas, se ven reflejadas en los siguientes aspectos de la morbi - mortalidad:

### Indicadores Positivos

**Natalidad.** - En este período (Enero-Setiembre 2024, **NV= 2171-AA**), tenemos que el índice de Natalidad alcanzó un 17.3% por cada 1,000 habitantes. (*Fuente: DRSAA/HAY/ UEIT*).

$$\frac{\text{Nacidos Vivos x 1,000 hab}}{\text{Población AA 2024}} = \frac{2171 \times 1,000}{125,163} = 17.3 \%$$

**Expectativa de Vida al Nacer.** - Según datos referenciales, se estima que, en la Región Loreto, en el quinquenio 2020-2025, las mujeres tendrán un promedio de vida de 79,8 años y los hombres 74,5 años, una diferencia de 5,3 años, promedio general es de 75.3 años. (*Fuente: INEI – DRSL*)

**Ingesta Calórica - Proteica.** - Según referencias tenemos que en el año 1999 en la Región Loreto la ingesta calórica proteica fue de 1850 calorías / día / persona, lo cual nos indica que el poblador de esta zona no se ha estado alimentando adecuadamente, produciendo una baja de calorías y proteínas en su organismo, debido al poco nivel adquisitivo que posee, así como por el desconocimiento de una combinación adecuada en el consumo de alimentos, lo que ocasiona altos niveles de desnutrición. (*Fuente: Oficina de Planificación – DRSAA*).

### Indicadores Negativos

**Mortalidad General.** - Fue de 2.9 % defunciones por cada 1,000 habitantes en el período de **(357 def)**, menor que la tasa nacional (7 u 8 por mil habitantes). (*Fuente: Situación de Salud en el Perú-Indicadores Básicos-MINSA-OPS*).

$$\frac{\text{Nº Defunciones x 1,000 hab}}{\text{Población AA 2024}} = \frac{357 \times 1,000}{125,163} = 2.9 \%$$

**Mortalidad Infantil. - (Menores de 1 año):** Actualmente tenemos **(39 def)** 18.0 % X 1000 nacidos vivos. (*Fuente: DRSAA/UEIT*). Encontrándose, dentro de los parámetros regionales (39) a nivel nacional (33) (*Fuente: UEIT*).

$$\frac{\text{Nº Defunciones infantiles x 1,000 N.V.}}{\text{Nacidos Vivos}} = \frac{39 \times 1,000}{2171} = 18.0 \%$$

**Mortalidad Materna. - Tenemos (02 defunciones)** como **Provincia de Alto Amazonas**, (92.1 X 100,000 Nacidos Vivos, *Fuente: DRSAA/UEIT*).

$$\frac{\text{Nº Defunciones x 100,000 N.V.}}{\text{Nacidos Vivos}} = \frac{02 \times 100,000}{2171} = 92.1 \%$$

**Morbilidad General.** - Tenemos entre las Diez Primeras Causas a (Alto Amazonas).

Rinofaringitis aguda rinitis aguda (19295), Fiebre no especificada (13735), Faringitis Aguda no especificada (10908), Infeccion de vias urinarias sitio no especificado (9516), Parasitosis intestinal sin otra especificacion (8103), Amigdalitis aguda no especificada (7659), Caries de la dentina (6849), Cefalea (6846), Anemia por deficiencia de hierro sin especificacion (5942), Infecciones intestinales debidas a otros organismos sin especificar (4698), **Total General (252,626).**

$$\frac{\text{Total, de Morbilidad Provincial x 1,000 hab.}}{\text{Población AA 2024}} = \frac{252,626 \times 1,000}{125,163} = 2018.4\%$$

**Fecundidad.** -

$$\frac{\text{Nº Nacidos Vivos x 100 hab.}}{\text{Mujeres en edad fértil (MEF) AA 2024}} = \frac{2171 \times 100}{37,075} = 5.9 \%$$

**INDICADORES DE SALUD – AÑOS 2020 – 2024  
 DIRECCION DE RED DE SALUD ALTO AMAZONAS.**

<b>INDICADOR</b>	<b>2020</b>	<b>2021</b>	<b>2022</b>	<b>2023</b>	<b>2024 III TRIM</b>
Natalidad x 1000 habitantes.	22.7	27.4	22.3	24.6	17.3
Mortalidad General x 1000 habitantes.	2.7	3.3	2.9	4.1	2.9
Mortalidad Infantil (Menores de un año x 1000 nacidos vivos)	17.1	19.7	28.2	5.8	18.0
Mortalidad Materna x 100000 nacidos vivos	64.4	206.2	158.2	64.5	92.1
Morbilidad General por cada 1000 habitantes	924.9	2830.9	2436.3	9.0	2018.4
Fecundidad Hijos x mujer	7.6	11.3	8.1	24.8	5.9

**Fuente: UEIT-DRSAA-HSGY III TRIMESTRE 2024**

**2.2.1 Indicadores Sanitarios. -  
 Morbilidad General Red de Salud Alto Amazonas al 2024.-**

MORBILIDAD GENERAL POR GRUPOS SEGÚN GRUPO ETAREO Y SEXO										
ALTO AMAZONAS										
Periodo: Enero -Setiembre-2024										
Diresa/Red/M.Red/EE.SS: LORETO/ALTO AMAZONAS/TODAS LAS MICRO REDES/TODOS LOS EE.SS										
1. Según Etapa de Vida:										
Nº	RED/MICRORED RED	TOTAL	MENOR ES DE 1MES	1A11M ESES	1A4 AÑOS	5A11 AÑOS	12A17 AÑOS	18A29 AÑOS	30A59 AÑOS	60A AÑOS
1	RINOFARINGITIS AGUDA RINITIS AGUDA	19295	26	2429	6784	3944	1605	1519	2224	764
2	FIEBRE NO ESPECIFICADA	13735	17	849	3307	2792	1953	1849	2432	536
3	FARINGITIS AGUDA NO ESPECIFICADA	10908	1	592	2909	2416	1110	1153	1996	731
4	INFECCION DE VIAS URINARIAS SITIO NO ESPECI	9516	2	48	252	480	1039	2330	4203	1162
5	PARASITOSIS INTESTINAL SIN OTRA ESPECIFICA	8103	0	43	1058	2328	1687	858	1565	564
6	AMIGDALITIS AGUDA NO ESPECIFICADA	7659	0	232	1316	1562	884	1305	1900	460
7	CARIES DE LA DENTINA	6849	0	3	621	2236	1336	1223	1265	165
8	CEFALEA	6846	0	0	33	466	928	1712	2729	978
9	ANEMIA POR DEFICIENCIA DE HIERRO SIN ESPECI	5942	0	885	2883	750	294	248	492	390
10	INFECCIONES INTESTINALES DEBIDAS A OTROS C	4698	3	484	1744	656	355	414	730	312
<b>10 PRIMERAS CAUSAS</b>		<b>93551</b>	<b>49</b>	<b>5565</b>	<b>20907</b>	<b>17630</b>	<b>11191</b>	<b>12611</b>	<b>19536</b>	<b>6062</b>
<b>LAS DEMÁS CAUSAS</b>		<b>159075</b>	<b>445</b>	<b>3998</b>	<b>14317</b>	<b>16413</b>	<b>16175</b>	<b>27941</b>	<b>55002</b>	<b>24784</b>
<b>TOTAL</b>		<b>252626</b>	<b>494</b>	<b>9563</b>	<b>35224</b>	<b>34043</b>	<b>27366</b>	<b>40552</b>	<b>74538</b>	<b>30846</b>

FUENTE: UEIT/RSAA

La información obtenida del HIS y procesada por la Unidad de Estadística: En Reporte 03B, Morbilidad General por categoría:

Rinofaringitis aguda rinitis aguda (19295), Fiebre no especificada (13735), Faringitis aguda no especificada (10908), Infección de vías urinarias sitio no especificado (9516), Parasitosis intestinal sin otra especificación (8103), Amigdalitis aguda no especificada (7659), Caries de la dentina (6849), Cefalea (6846), Anemia por deficiencia de hierro sin especificación (5942), Infecciones intestinales debidas a otros organismos sin especificar (4698), **Total, General (252,626).**

**2.2.2 Indicadores Sanitarios de Mortalidad General  
 Red de Salud Alto Amazonas al 2024.-**

DIEZ PRIMERAS CAUSAS DE MORTALIDAD ALTO AMAZONAS																				
PERÚ		UNIDAD DE ESTADÍSTICA INFORMÁTICA Y TELECOMUNICACIONES		III TRIMESTRE 2024																
N°	COD	DAÑOS	SEXO	TOTAL	NIÑOS						ADOLESCENTES		JOVEN		ADULTO			ADULTO MAYOR		
					Obit o	0d- 28 Días	29d- 11 Mese s	1 año	2 año	3 año	4 año	5-11 años	12- 14 años	15- 17 años	18- 23 años	24- 29 años	30- 40 años	41- 50 años	51- 59 años	60+ años
1	J960	INSUFICIENCIA RESPIRATORIA AGUDA	T	34	0	1	0	0	0	0	0	0	0	1	1	0	3	4	8	16
2		HIPERTENSION ARTERIAL	T	14	0	0	0	0	0	0	0	0	0	0	0	1	1	1	1	10
3		CIRROSIS HEPATICA	T	14	0	0	0	0	0	0	0	0	0	0	0	1	1	2	3	7
4	J189	NEUMONIA	T	9	0	1	0	0	0	0	0	0	0	0	0	0	1	0	1	6
5		NEUMONIA SIN ESPECIFICAR	T	8	0	0	0	0	0	0	0	0	0	0	0	0	0	0	1	7
6		VIH	T	8	0	0	0	0	0	0	0	0	0	0	0	2	3	2	0	1
7		DIABETES MELLITUS	T	8	0	0	0	0	0	0	0	0	0	0	0	0	1	0	1	6
8	I219	INFARTO AGUDO DEL MIOCARDIO	T	7	0	0	0	0	0	0	0	0	0	0	0	1	0	1	1	4
9		AHOGAMIENTO Y SUMERSION	T	7	0	0	0	0	0	0	0	1	0	0	1	1	0	1	0	3
10	A419	SEPSIS NO ESPECIFICADO	T	7	0	1	1	0	0	0	0	0	0	0	0	0	0	3	0	2
SUB TOTAL			T	116	0	3	1	0	0	0	0	1	0	1	2	6	10	14	16	62
DE LAS DEMÁS CAUSAS			T	241	15	15	5	6	3	0	1	3	3	2	4	6	19	19	22	118
TOTAL GENERAL			T	357	15	18	6	6	3	0	1	4	3	3	6	12	29	33	38	180

FUENTE: UEIT/RSAA

La información de este período ha sido obtenida del HIS y procesada por la Unidad de Estadística: En Mortalidad General, en la Red de Salud Alto Amazonas, más importantes son:

Insuficiencia respiratoria aguda (34), Hipertensión arterial (14), Cirrosis hepática (14), Neumonía sin especificar (9), Neumonía (9), Neumonía sin especificar (8), VIH (8), Diabetes mellitus (8), Infarto agudo del miocardio (7), Ahogamiento y sumersión (7), Sepsis no especificado (7) **Total General (357).**

## 2.3 ANALISIS DE OFERTA. -

### 2.3.1 INFRAESTRUCTURA SANITARIA. -

Con Resolución Ministerial N° 638-2003-SA-DM (03-06-2003), se realiza la Delimitación de las Direcciones de Salud, Redes de Salud y Microrredes.

**Mediante Resolución Directoral N° 0411-2004-GRL-DRS-L-30, (07-10-2004), Autorizan el Funcionamiento e Implementación de la Dirección Red de Salud Alto Amazonas (DRSAA).**

Resolución Ejecutiva Regional N° 1422-2008-GRL-P. (18-08-2008). Delimitación de Redes y Microrredes de Salud Región Loreto.

Resolución de Intendencia de Normas y Autorizaciones N° 140-2017-Superintendencia Nacional de Salud (SUNASA)/SAREFIS/INA (04-05-2017), Incorpora de Oficio en el Registro de Unidades de Gestión de Instituciones Prestadoras de Servicios de Salud, a la Unidad Ejecutora del Sector Salud del Gobierno Regional de Loreto: DENOMINACIÓN - REGION LORETO - SALUD YURIMAGUAS, - UNIDAD EJECUTORA: 401-871 - CODIGO UNICO. 10000098.

Mediante **ORDENANZA REGIONAL N° 008-2016-GRL-CR (12-05-2016)**, se modifica el **REGLAMENTO DE ORGANIZACIÓN Y FUNCIONES DE LA RED DE SALUD ALTO AMAZONAS**, con las Microrredes de Salud siguientes:

- Microrred de Salud de Yurimaguas.
- Microrred de Salud de Teniente Cesar López Rojas.
- Microrred de Salud de Balsapuerto.
- Microrred de Salud de Santa Cruz.
- Microrred de Salud de Lagunas.
- Microrred de Salud de Jeberos.
- Como Órgano Desconcentrado el Hospital Santa Gema de Yurimaguas.

Al año 2023, la Dirección de Red de Salud Alto Amazonas, tiene como ámbito de jurisdicción 6 Distritos de la Provincia de Alto Amazonas (Santa Cruz, Balsapuerto, Teniente Cesar López, Lagunas, Jeberos y Yurimaguas), cuenta con **109 EESS**, desagregados: 01 Hospital "Santa Gema" de Yurimaguas II-1, 02 IPRESS (SAMU y Laboratorio de Referencia de Salud Pública de Alto Amazonas), 03 Centros de Salud I-4, 13 Centros de Salud I-3, 03 Puestos de Salud I-2, 87 Puestos de Salud I-1.

### **Establecimientos de Salud (109) Desagregados por Distritos:**

- **Yurimaguas: 50 Establecimientos de Salud:** 01 Hospital II-1 "Santa Gema", 02 IPRESS – SAMU y Laboratorio de Referencia de Salud Pública de Alto Amazonas, 01 Centros de Salud I-4, 09 Centros de Salud I-3, 02 Puestos de Salud I-2, 35 Puestos de Salud I-1.
- **Jeberos: 06 Establecimientos de Salud:** 01 Centros de Salud I-3, 05 Puestos de Salud I-1.
- **Teniente Cesar López Rojas: 09 Establecimientos de Salud:** 01 Centros de Salud I-3, 08 Puestos de Salud I-1.
- **Balsapuerto: 19 Establecimientos de Salud:** 01 Centros de Salud I-4, 01 Centros de Salud I-3, 17 Puestos de Salud I-1.
- **Santa Cruz: 11 Establecimientos de Salud:** 01 Centros de Salud I-3, 01 Puestos de Salud I-2, 09 Puestos de Salud I-1.
- **Lagunas: 14 Establecimientos de Salud:** 01 Centros de Salud I-4, 13 Puestos de Salud I-1.
  
- Actualmente la Administración de la **DIRECCION DE RED DE SALUD ALTO AMAZONAS**, se encuentra ubicada en la Calle Progreso N° 305-307 (Fono: 065-352586) – Distrito de Yurimaguas, cuenta con local propio.
  
- El local es propiedad de la Red de Salud, alberga a casi todas las Direcciones, Oficinas, Unidades y Áreas, propicia un buen clima laboral.
  
- Se cuenta con una red informática con acceso a internet, muchos muebles y enseres no son los apropiados desde el punto de vista de la ergonomía, algunos necesitan ser reemplazados por estar muy usados.

## MICRORRED DE SALUD YURIMAGUAS

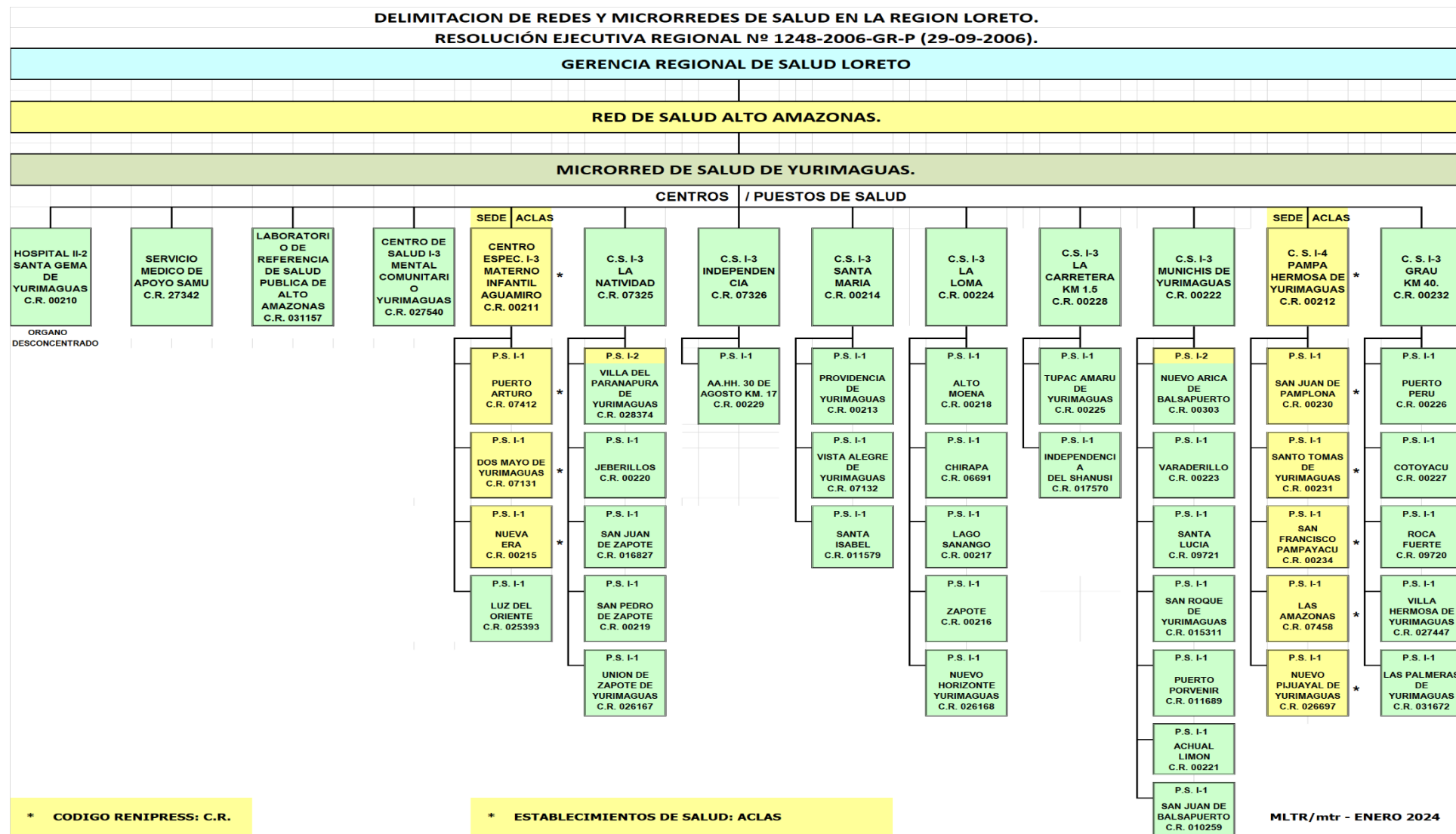

**DIRECCION EJECUTIVA - RED DE SALUD ALTO AMAZONAS  
 OFICINA PLANEAMIENTO ESTRATEGICO.  
 UNIDAD PLANEAMIENTO INSTITUCIONAL Y ORGANIZACION  
 EVALUACION DE ACTIVIDADES DE SALUD ENERO – SETIEMBRE 2024**

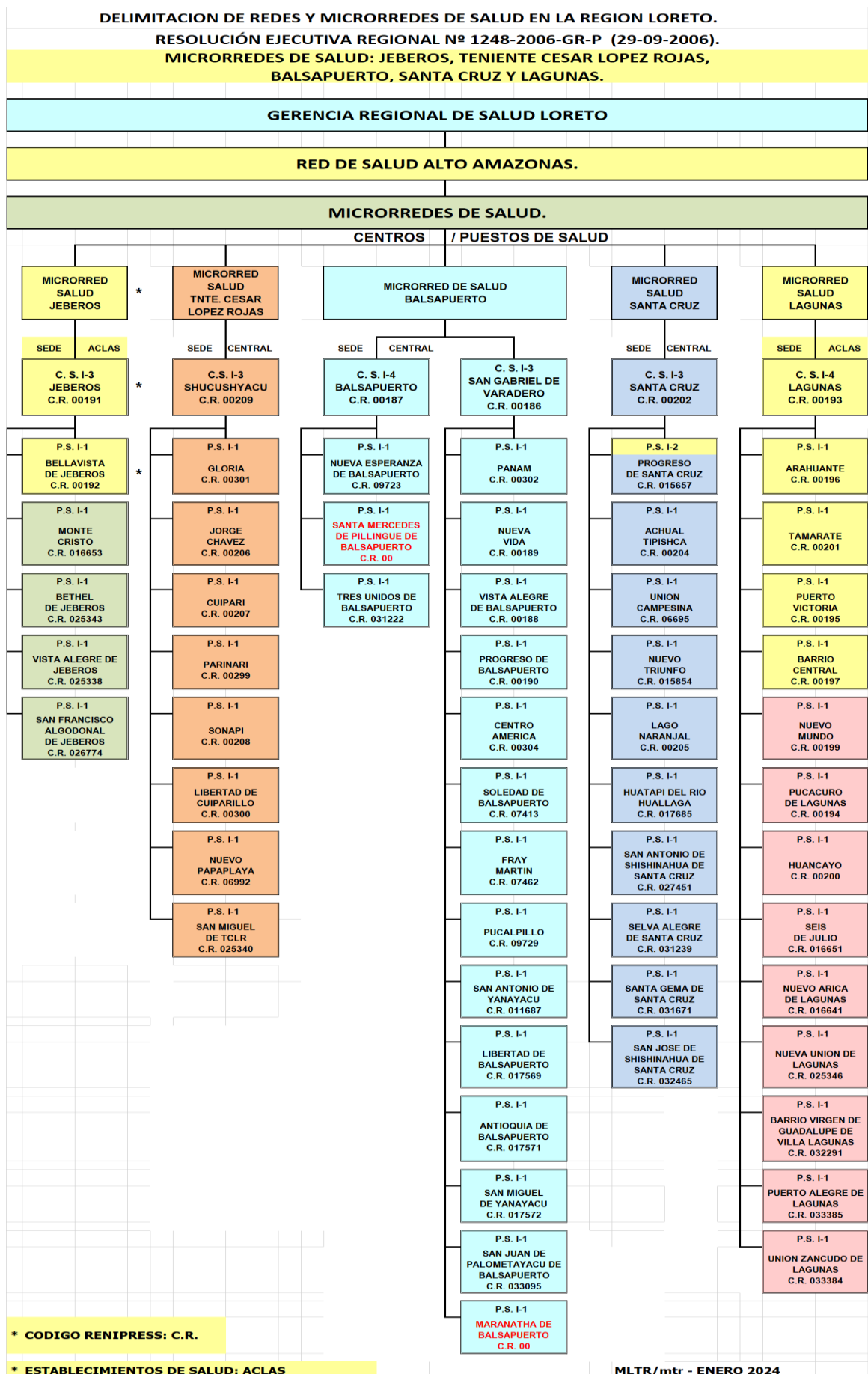

**DIRECCION EJECUTIVA - RED DE SALUD ALTO AMAZONAS  
 OFICINA PLANEAMIENTO ESTRATEGICO.  
 UNIDAD PLANEAMIENTO INSTITUCIONAL Y ORGANIZACION  
 EVALUACION DE ACTIVIDADES DE SALUD ENERO – SETIEMBRE 2024**

<b>RESUMEN INFRAESTRUCTURA SANITARIA, POR DISTRITOS, MICRORREDES DE SALUD/ESTABLECIMIENTOS DE SALUD.</b>								
<b>RED DE SALUD ALTO AMAZONAS 2024.</b>								
<b>RUC: 20450241564 - CALLE PROGRESO N° 305-307 - CIUDAD YURIMAGUAS.</b>								
<b>DISTRITO/MICRORREDES DE SALUD/C.S./DIRECCION</b>		<b>HOSPITAL II-2</b>	<b>IPRESS</b>	<b>C.S. I-4</b>	<b>C.S. I-3</b>	<b>P.S. I-2</b>	<b>P.S. I-1</b>	<b>TOTAL</b>
<b>DISTRITO/MICRORRED DE SALUD YURIMAGUAS</b>		<b>1</b>	<b>2</b>	<b>1</b>	<b>9</b>	<b>2</b>	<b>35</b>	<b>50</b>
<b>1</b>	<b>* ORGANISMO DESCONCENTRADO - HOSPITAL SANTA GEMA DE YURIMAGUAS.</b> * Calle Ucayali Mz. G Lote 7 - Ciudad de Yurimaguas.	<b>1</b>						<b>1</b>
<b>2</b>	<b>* SISTEMA DE ATENCION MOVIL DE URGENCIA (SAMU 106).</b> * Calle Progreso N° 305-307 - Ciudad Yurimaguas.		<b>1</b>					<b>1</b>
<b>3</b>	<b>* LABORATORIO DE REFERENCIA DE SALUD PUBLICA DE ALTO AMAZONAS.</b> * Calle Alfonso Ugarte N° 433 Ciudad de Yurimaguas		<b>1</b>					<b>1</b>
<b>4</b>	<b>* CENTRO DE SALUD MENTAL COMUNITARIO YURIMAGUAS (CSMCY).</b> * Calle Weninger N° 218 - Ciudad de Yurimaguas.				<b>1</b>			<b>1</b>
<b>5</b>	<b>* C.M.I. AGUAMIRO.</b> <b>* ACLAS: R.U.C. 20280559190.</b> * Calle Huallaga N° 307 - Ciudad Yurimaguas.				<b>1</b>		<b>4</b>	<b>5</b> *
<b>6</b>	<b>* CENTRO DE SALUD LA NATIVIDAD.</b> * Calle Miguel Porras Barrenechea Mz O Lote 1 AAHH La Natividad				<b>1</b>	<b>1</b>	<b>4</b>	<b>6</b>
<b>7</b>	<b>* CENTRO DE SALUD INDEPENDENCIA.</b> * AAHH Independencia s/n Ciudad de Yurimaguas.				<b>1</b>		<b>1</b>	<b>2</b>
<b>8</b>	<b>* CENTRO DE SALUD SANTA MARIA.</b> * Comunidad de Santa Maria, Loreto - Alto Amazonas - Yurimaguas.				<b>1</b>		<b>3</b>	<b>4</b>
<b>9</b>	<b>* CENTRO DE SALUD LA LOMA.</b> * Calle Comercio N° 820, Barrio La Loma. Ciudad Yurimaguas.				<b>1</b>		<b>5</b>	<b>6</b>
<b>10</b>	<b>* CENTRO DE SALUD LA CARRETERA.</b> * Calle Raymondi S/N. Ciudad Yurimaguas.				<b>1</b>		<b>2</b>	<b>3</b>
<b>11</b>	<b>* CENTRO DE SALUD MUNICHIS.</b> * Calle San Juan S/N - Barrio San Juan.				<b>1</b>	<b>1</b>	<b>6</b>	<b>8</b>
<b>12</b>	<b>* CENTRO DE SALUD PAMPA HERMOSA.</b> <b>* ACLAS: R.U.C. 20232167018.</b> * Barrio Lamas, Calle Miguel Grau S/N. Distrito Yurimaguas.			<b>1</b>			<b>5</b>	<b>6</b> *
<b>13</b>	<b>* CENTRO DE SALUD GRAU.</b> * Comunidad Grau Km. 40. Loreto - Alto Amazonas - Yurimaguas				<b>1</b>		<b>5</b>	<b>6</b>
<b>DISTRITO/MICRORRED DE SALUD JEBEROS.</b> <b>* ACLAS: R.U.C. 20280304523.</b> * Calle Colon S/N Loreto - Alto Amazonas - Jeberos.					<b>1</b>		<b>5</b>	<b>6</b> *
<b>DISTRITO / MICRORRED DE SALUD TENIENTE CESAR LOPEZ ROJAS.</b> * Avenida 28 de Julio. Cuadra 8 S/N - Barrio La Carretera.					<b>1</b>		<b>8</b>	<b>9</b>
<b>DISTRITO/MICRORRED DE SALUD BALSAPUERTO</b>				<b>1</b>	<b>1</b>	<b>0</b>	<b>17</b>	<b>19</b>
<b>1</b>	<b>* CENTRO DE SALUD BALSAPUERTO.</b> * Jiron Moyobamba S/N - Loreto - Alto Amazonas - Balsapuerto.			<b>1</b>			<b>3</b>	<b>4</b>
<b>2</b>	<b>* CENTRO DE SALUD SAN GABRIEL DE VARADERO.</b> * Localidad San Gabriel De Varadero. Loreto - Alto Amazonas. * Balsapuerto.				<b>1</b>		<b>14</b>	<b>15</b>
<b>DISTRITO/MICRORRED DE SALUD SANTA CRUZ.</b> * Calle Primavera S/N - Barrio Pijuayo Loma. Loreto - Alto Amazonas - Santa Cruz.					<b>1</b>	<b>1</b>	<b>9</b>	<b>11</b>
<b>DISTRITO/MICRORRED DE SALUD LAGUNAS.</b> <b>* ACLAS: R.U.C. 20451135580.</b> * Calle Fitzcarrald Cuadra 9 - Loreto - Alto Amazonas - Lagunas.				<b>1</b>			<b>13</b>	<b>14</b> *
<b>TOTAL:</b>		<b>1</b>	<b>2</b>	<b>3</b>	<b>13</b>	<b>3</b>	<b>87</b>	<b>109</b>
<b>MLTR/mtr ENERO 2024 * ACLAS: AGUAMIRO, PAMPA HERMOSA, JEBEROS Y LAGUNAS.</b>								

**2.3.2. RECURSOS HUMANOS DE SALUD. -**

**PERSONAL DISTRIBUIDO POR DISTRITOS Y MICRORREDES DE SALUD 2024.**

CONSOLIDADO PERSONAL DE LA RED DE SALUD ALTO AMAZONAS 2024.																										
CARGO ESTRUCTURAL	YURIMAGUAS		TENTE CESAR LOPEZ ROJAS		BALSAPUERTO		SANTA CRUZ		LAGUNAS		JEBEROS		TOTAL		RSAA AÑO 2024 125,163 hab		ORGANIZACIÓN MUNDIAL DE SALUD (OMS)	MINISTERIO DE SALUD (MIRSA)	TOTAL N-C	YURIMAGUAS						
CONDICION	N	C	N	C	N	C	N	C	N	C	N	C	N	C												
DIRECTIVOS	4												4	0												
FUNCIONARIOS	2												2	0												
MEDICOS	7	17				1	1		1	1	1		10	19	2.32	X 10,000 hab	23	14	29	24	82.76	MEDICOS				
MEDICO VETERINARIO	1												1	0	0.08	X 10,000 hab			1	1	100.00	MEDICO VETERINARIO				
ENFERMEROS (AS)	25	17		1	0	3		2	2	2	0	1	27	26	4.23	X 10,000 hab	23	16	53	42	79.25	ENFERMEROS (AS)				
OBSTETRAS	33	19	1	2		7		1	3	2	2		39	36	5.99	X 10,000 hab	23	5	75	52	69.33	OBSTETRAS				
ODONTOLOGOS	10	10		1		1		1	1	1			12	14	2.08	X 10,000 hab	2		26	20	76.92	ODONTOLOGOS				
BIOLOGOS	9	6											9	6	1.20	X 10,000 hab			15	15	100.00	BIOLOGOS				
QUIMICOS FARMACEUTICOS	2	6											2	6	0.64	X 10,000 hab			8	8	100.00	QUIMICOS FARMACEUTICOS				
PSICOLOGOS	2	21											2	21	1.84	X 10,000 hab			23	23	100.00	PSICOLOGOS				
NUTRICIONISTA		1											0	1	0.08	X 10,000 hab			1	1	100.00	NUTRICIONISTA				
INGENIEROS VARIOS													0	0	0.00	X 10,000 hab			0	0	0.00	INGENIEROS VARIOS				
C.P.C.	0	7											0	7	0.56	X 10,000 hab			7	7	100.00	CONTADORES PUBLICOS COLEGIADOS				
OTROS PROFESIONALES	2	36		1				1	1				3	38	3.28	X 10,000 hab			41	38	92.68	OTROS PROFESIONALES				
TECNICOS ADMINISTRATIVOS	12	136		4		2						4	12	154	13.26	X 10,000 hab			166	148	89.16	TECNICOS ADMINISTRATIVOS				
AUXILIARES ADMINISTRATIVOS	17	53			1								18	53	5.67	X 10,000 hab			71	70	98.59	AUXILIARES ADMINISTRATIVOS				
TECNICOS EN ENFERMERIA	177	121	7	12	15	28	9	16	32	36	10	14	250	227	38.11	X 10,000 hab	22		477	298	62.47	TECNICOS EN ENFERMERIA				
TECNICOS EN LABORATORIO	17	14	1			3		2	1	3		1	19	23	3.36	X 10,000 hab			42	31	73.81	TECNICOS EN LABORATORIO				
AUXILIARES EN ENFERMERIA	25	49			2	6			4	3			31	58	7.11	X 10,000 hab	22		89	74	83.15	AUXILIARES EN ENFERMERIA				
<b>TOTALES</b>	<b>345</b>	<b>513</b>	<b>9</b>	<b>21</b>	<b>18</b>	<b>51</b>	<b>11</b>	<b>27</b>	<b>44</b>	<b>55</b>	<b>14</b>	<b>22</b>	<b>441</b>	<b>689</b>	<b>90.28</b>	<b>1130</b>			<b>1130</b>	<b>852</b>	<b>75.40</b>					

FUENTE: RRRH/RSAA

A nivel de la Provincia de Alto Amazonas (125,681 habitantes) y de acuerdo a los nombramientos realizados en el año 2023, el Personal Médico, No Médico y Técnicos Asistenciales, NO sobrepasa el valor establecido por la norma nacional (Médicos 12.2%, Enfermeras 12.8%, Obstetras 4.6%, Odontólogos 1.8%), sigue habiendo déficit de personal asistencial y administrativo, distribuidos de la siguiente manera:

Médicos 29, Médico Veterinario 01, Enfermeras 53, Obstetras 75, Odontólogos 26, Biólogos 15, Químicos Farmacéuticos 08, Psicólogos 23, Nutricionista 01, Ingenieros 00, CPC 7, Otros Profesionales 41, Técnicos Administrativos 166, Auxiliares Administrativos 71, Técnicos Enfermería 477, Técnicos en Laboratorio 42, Auxiliares Enfermería 89.

**Total General 1,130.**

### **2.3.3 ORGANIZACIÓN DE LOS SERVICIOS. -**

La Red de Salud Alto Amazonas, para el año 2024, es el responsable de satisfacer las necesidades de salud de la población, en su ámbito jurisdiccional: 06 Distritos de la Provincia de Alto Amazonas.

La Dirección de Red de Salud Alto Amazonas, tiene la siguiente estructura orgánica:

#### **ORGANO DE DIRECCIÓN**

1. Dirección Ejecutiva

#### **ORGANO DE CONTROL**

2. Oficina de Control Institucional

#### **ORGANO DE ASESORÍA**

3. Oficina de Desarrollo Institucional

#### **ORGANOS DE APOYO**

4. Oficina de Administración
  - 4.1 Unidad de Logística
  - 4.2 Unidad de Economía
  - 4.3 Unidad de Recursos Humanos
5. Unidad de Estadística e Informática

#### **ORGANOS DE LÍNEA**

6. Microrred de Salud de Yurimaguas.
7. Microrred de Salud de Teniente Cesar López Rojas.
8. Microrred de Salud de Balsapuerto.
9. Microrred de Salud de Santa Cruz.
10. Microrred de Salud de Lagunas.
11. Microrred de Salud de Jeberos.

#### **ORGANOS DESCONCENTRADOS**

12. Hospital de Yurimaguas "Santa Gema".

#### **• Estrategias Sanitarias Nacionales 2023.**

1. E.S. Alimentación y Nutrición Saludable
2. E.S. Daños No Trasmisibles
3. E.S. Enfermedades Metaxénicas
4. E.S. Infecciones de Transmisión Sexual
5. E.S. Inmunizaciones
6. E.S. Salud Bucal
7. E.S. Salud de los Pueblos Indígenas
8. E.S. Salud Mental y Cultura de Paz.
9. E.S. Salud Ocular
10. E.S. Salud Sexual y Reproductiva
11. E.S. Tuberculosis
12. E.S. Zoonosis
13. E.S. Contaminación con Metales Pesados
14. E.S. Prevención y Control de Cáncer
15. E.S. Discapacidad

**2.3.4 ORGANIGRAMA ESTRUCTURAL DE LA RED DE SALUD ALTO AMAZONAS.**

**ORGANIGRAMA ESTRUCTURAL  
 DE LA RED DE SALUD ALTO AMAZONAS 2023  
 RESOLUCION GERENCIAL N° 1248-2023-GRL-GRS-L/30.01 (10-07-2023)**

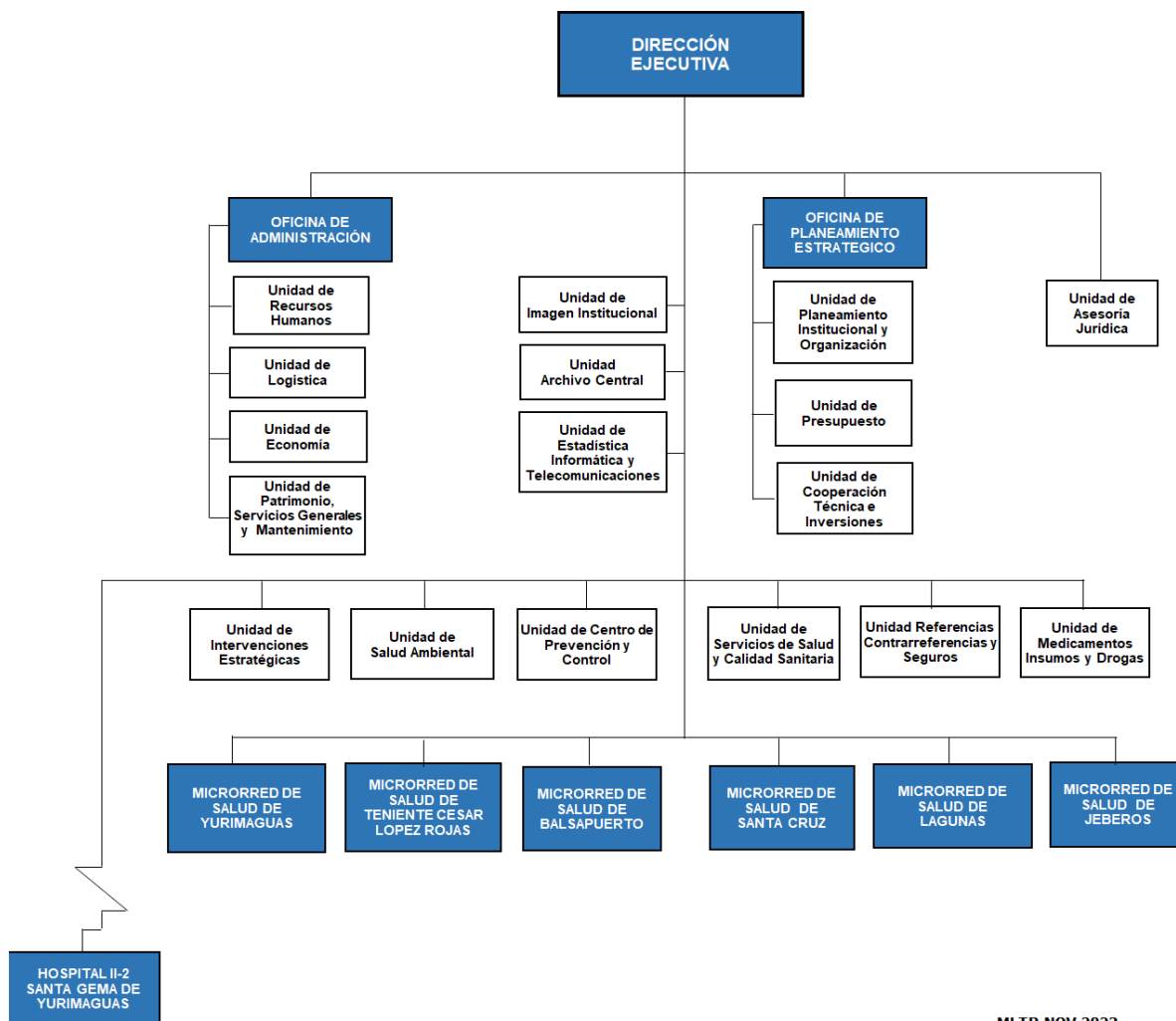

MLTR NOV 2023

DIRECCION EJECUTIVA - RED DE SALUD ALTO AMAZONAS  
 OFICINA PLANEAMIENTO ESTRATEGICO.  
 UNIDAD PLANEAMIENTO INSTITUCIONAL Y ORGANIZACION  
 EVALUACION DE ACTIVIDADES DE SALUD ENERO – SETIEMBRE 2024

2.4 **PRESUPUESTO. -**

**MARCO PRESUPUESTAL Vs. EJECUCION AÑO FISCAL 2024  
 (RO, RDR, DyT, y RD)**

**ENERO - SETIEMBRE 2024**

PLIEGO: 453 GOBIERNO REGIONAL DE LORETO.

UNIDAD EJECUTORA: 401 REGION LORETO - SALUD YURIMAGUAS (000871).

U.Eje Fte.Fi c n.	Cat.Gas. GGG.	PIM	Ejecución U.E. 401. JULIO - SETIEMBRE 2024	TOTAL	Saldo a SETIEMBRE 2024
<b>00087 REGION LORETO - SALUD YURIMAGUAS.</b>					
<b>00 RECURSOS ORDINARIOS</b>		<b>57,643,493.00</b>	<b>10,432,711.80</b>	<b>39,252,215.36</b>	<b>18,391,277.64</b>
<b>5 GASTOS CORRIENTES</b>		<b>57,633,579.00</b>	<b>10,432,294.80</b>	<b>39,242,333.36</b>	<b>18,391,245.64</b>
2.1	PERSONAL Y OBLIGACIONES SOCIALES.	49,111,339.00	8,541,241.87	32,325,843.04	16,785,495.96
2.2	OBLIGACIONES PREVISIONALES	47,000.00	27,000.00	27,000.00	20,000.00
2.3	BIENES Y SERVICIOS	8,322,633.00	1,850,714.81	6,842,575.96	1,480,057.04
2.4	OTROS GASTOS CORRIENTES	0.00			
2.5	OTROS GASTOS	152,607.00	13,338.12	46,914.36	105,692.64
<b>6 GASTOS DE CAPITAL</b>		<b>9,914.00</b>	<b>417.00</b>	<b>9,882.00</b>	<b>32.00</b>
2.6	ADQUISICIÓN DE ACTIVOS NO FINANCIEROS	9,914.00	417.00	9,882.00	32.00
<b>09 RECURSOS DIRECTAMENTE RECAUDADOS</b>		<b>150,255.00</b>	<b>26,997.27</b>	<b>54,704.96</b>	<b>95,550.04</b>
<b>5 GASTOS CORRIENTES</b>		<b>150,255.00</b>	<b>26,997.27</b>	<b>54,704.96</b>	<b>95,550.04</b>
2.1	PERSONAL Y OBLIGACIONES SOCIALES.	0.00	0.00	0.00	0.00
2.3	BIENES Y SERVICIOS	150,255.00	26,997.27	54,704.96	95,550.04
2.4	OTROS GASTOS CORRIENTES	0.00	0.00	0.00	0.00
<b>6 GASTOS DE CAPITAL</b>		<b>0.00</b>	<b>0.00</b>	<b>0.00</b>	<b>0.00</b>
2.6	ADQUISICIÓN DE ACTIVOS NO FINANCIEROS	0.00	0.00	0.00	0.00
<b>13 DONACIONES Y TRANSFERENCIAS</b>		<b>7,562,235.00</b>	<b>1,613,742.37</b>	<b>6,058,017.04</b>	<b>1,504,217.96</b>
<b>5 GASTOS CORRIENTES</b>		<b>7,410,685.00</b>	<b>1,592,155.33</b>	<b>6,012,445.22</b>	<b>1,398,239.78</b>
2.1	PERSONAL Y OBLIGACIONES SOCIALES.	0.00	0.00	0.00	0.00
2.3	BIENES Y SERVICIOS	7,259,485.00	1,592,155.33	5,861,245.22	1,398,239.78
2.5	OTROS GASTOS	151,200.00	0.00	151,200.00	0.00
<b>6 GASTOS DE CAPITAL</b>		<b>151,550.00</b>	<b>21,587.04</b>	<b>45,571.82</b>	<b>105,978.18</b>
2.6	ADQUISICIÓN DE ACTIVOS NO FINANCIEROS	151,550.00	21,587.04	45,571.82	105,978.18
<b>5 RECURSOS DETERMINADOS</b>		<b>1,069,147.00</b>		<b>-75,289.10</b>	<b>1,144,436.10</b>
<b>15 FONDO DE COMPENSACION REGIONAL - FONDO DE</b>		<b>952,240.00</b>		<b>-76,289.10</b>	<b>1,028,529.10</b>
2.3	BIENES Y SERVICIOS	952,240.00	-76,289.10	-76,289.10	1,028,529.10
<b>18 FED CANON SOBRE CANON</b>		<b>116,907.00</b>	<b>1,000.00</b>	<b>1,000.00</b>	<b>115,907.00</b>
<b>5 GASTOS CORRIENTES</b>		<b>84,007.00</b>	<b>1,000.00</b>	<b>1,000.00</b>	<b>83,007.00</b>
2.1	PERSONAL Y OBLIGACIONES SOCIALES.	0.00	0.00	0.00	0.00
2.3	BIENES Y SERVICIOS	84,007.00	1,000.00	1,000.00	83,007.00
2.4	OTROS GASTOS	0.00	0.00	0.00	0.00
2.5	TRANSFERENCIAS CORRIENTES	0.00	0.00	0.00	0.00
<b>6 GASTOS DE CAPITAL</b>		<b>32,900.00</b>	<b>0.00</b>	<b>0.00</b>	<b>32,900.00</b>
2.6	ADQUISICIÓN DE ACTIVOS NO FINANCIEROS	32,900.00	0.00	0.00	32,900.00
<b>19 RECURSOS POR OPERACIONES OFICIALES</b>		<b>0.00</b>	<b>0.00</b>	<b>0.00</b>	<b>0.00</b>
<b>5 GASTOS CORRIENTES</b>		<b>0.00</b>	<b>0.00</b>	<b>0.00</b>	<b>0.00</b>
2.1	PERSONAL Y OBLIGACIONES SOCIALES.	0.00	0.00	0.00	0.00
2.3	BIENES Y SERVICIOS	0.00	0.00	0.00	0.00
<b>ENCARGOS: DISA LORETO</b>					
<b>ENCARGOS: NIVEL CENTRAL</b>					
<b>TOTAL.-</b>		<b>66,425,130.00</b>	<b>12,074,451.44</b>	<b>45,289,648.26</b>	<b>21,135,481.74</b>

FUENTE: UNIDAD ECONOMIA RSAA

**DIRECCION EJECUTIVA - RED DE SALUD ALTO AMAZONAS  
 OFICINA PLANEAMIENTO ESTRATEGICO.  
 UNIDAD PLANEAMIENTO INSTITUCIONAL Y ORGANIZACION  
 EVALUACION DE ACTIVIDADES DE SALUD ENERO – SETIEMBRE 2024**

**RESUMEN PRESUPUESTO 2024. -**

RESUMEN DEL EJERCICIO ECONOMICO ENERO-SETIEMBRE 2024

UNIDAD EJECUTORA 401/871 - SALUD YURIMAGUAS

U.E.	FUENTE DE FINANCIAMIENTO	2024				SALDO PRESUPUESTAL (3)-(4)	Avance de Ejec./PPTO	
		PIA (1)	Modificaciones (2)	PIM (3)	Devengados (4)		APERTURA (4)/(1)	MODIFICADO (4)/(3)
401	00 RECURSOS ORDINARIOS	54,940,524.00	2,702,969.00	57,643,493.00	39,252,215.36	18,391,277.64	71.44	68.09
	09 RECURSOS DIRECTAMENTE RECAUDADOS.	150,000.00	255.00	150,255.00	54,704.96	95,550.04	36.47	36.41
	13 DONACIONES Y TRANSFERENCIAS	100,000.00	7,462,235.00	7,562,235.00	6,058,017.04	1,504,217.96	6,058.02	80.11
	5 RECURSOS DETERMINADOS	0.00	369,147.00	369,147.00	-75,289.10	444,436.10	0.00	-20.40
	15 FONDO DE COMPENSACION REGIONAL - FONCOR	0.00	252,240.00	95,224.00	-76,289.10	171,513.10	0.00	-80.12
	18 CANON SOBRE CANON	0.00	0.00	116,907.00	1,000.00	115,907.00	0.00	0.86
		<b>55,190,524.00</b>	<b>10,534,606.00</b>	<b>65,725,130.00</b>	<b>45,289,648.26</b>	<b>20,435,481.74</b>	<b>82.06</b>	<b>68.91</b>

### **III. MISION Y VISION DE LA RED DE SALUD ALTO AMAZONAS.**

#### **RESOLUCION EJECUTIVA REGIONAL N° 358-2022-GRL-GR (06-07-2022). PEI GOREL**

- **MISION DE LA RED DE SALUD ALTO AMAZONAS:**

Ser una Red de Salud modelo, líder en gestión, promoción y prevención de salud, implementando estrategias orientadas a elevar la calidad de vida de la población con inclusión social en nuestra amazonia.

- **VISION DE LA RED DE SALUD ALTO AMAZONAS:**

Al año 2030, consolidarnos como una Dirección de Salud, brindando atención integral de calidad para disminuir brechas sanitarias con participación multisectorial y participativa.

**IV.- ANALISIS FODA RSAA.**

**FODA  
 RED DE SALUD ALTO AMAZONAS**

**ANALISIS INTERNO.-**

FORTALEZAS	DEBILIDADES
* Equipo administrativo capacitado e identificado y responsable con sus funciones asignadas.	* Insuficientes recursos humanos profesionales en el Aparato Administrativo.
* Existencia de documentos de gestión y/o planes para el desarrollo de gestión administrativa.	* Insuficiente implementación de mobiliarios para las oficinas de la Red de Salud.
* Equipo de gestión multidisciplinario a nivel de la Red de Salud.	* Presupuesto insuficiente para mantenimiento de equipos informáticos, radios y equipos médicos.
* Permanente coordinación con la Dirección General, Dirección Administrativa, Unidades y Servicios.	* La Red de Salud no cuenta con un parque moto motor, fluvial.
* Existencia de profesionales colegiados en la carrera administrativa.	* Márgenes bajos de utilidad.
* Adquisición de equipos informáticos	* Insuficientes profesionales de la salud para brindar atención de calidad en los diferentes Establecimientos de Salud.
* Existencia de la Red de Internet.	* Regular capacitación en recursos humanos
* Existencia de equipos de gestión y comités	* Atención por el SIS, no protocolizado.
* Nombramiento de profesionales de la salud Médicos, No Médicos y Técnicos Enfermería.	* Inadecuado llenado de fichas de atención SIS.
* Captación de ingresos propios	* Atención no especializada en servicios básicos.
* Contamos con presupuesto del SIS, PpR.	* El 79.0% de los Puestos de Salud son categorías I-1, se deben categorizar a I-4 y/o I-3.
* Equipo de profesionales capacitados e identificados con la gestión en todas las Microrredes de Salud.	* Dispersión de los centros poblados.
* Vigilancia epidemiológica activa en todos los establecimientos de salud.	* No existe Sistema de comunicación con los Establecimientos de Salud de la periferie, falta internet al interior.
* Conocemos la realidad cultural de las diferentes zonas de la región.	* Falta de difusión de los Servicios que brinda los Establecimientos de Salud.
* Información estadística sobre las áreas de extrema pobreza.	* Reembolso SIS Inoportunos y fuera de fecha.
	* Deficiente equipamiento a los Centro de Salud, lo cual no permite implementar adecuadamente los servicios, especialmente los de Materno Perinatal, Emergencia, Laboratorio y Odontología.
	* Inestabilidad laboral del personal profesional médico, no médicos y técnicos en enfermería contratados por el SIS, CAS y/o Locación de Servicios, en los Establecimientos de Salud.

**FODA**  
**RED DE SALUD ALTO AMAZONAS**

**ANALISIS EXTERNO.-**

OPORTUNIDADES	AMENAZAS
* Apoyo del Gobierno Regional con Crédito Presupuestario	* Asignación Presupuestal Histórico por parte del Gobierno Regional
* Presencia del Consejo Provincial de Salud Alto Amazonas.	* Depreciación de los bosques, dejando desprotegido a la población frente a los cambios climatológicos imprevistos.
* Convenios Inter Institucionales con los Gobiernos Locales (06 Municipalidades Distritales) Objetivo: Es de cooperación mutua, estableciendo los lineamientos que permitan la implementación de acciones conjuntas, con la finalidad de contribuir al mejoramiento de la calidad de vida del poblador).	* Invasión por parte de los colonos inmigrantes de las diferentes regiones del País hacia las Comunidades Indígenas.
* Convenios con entidades Financieras de cooperación inter institucional (Banco de la Nación, Cajas Rurales y otros), para el personal del sector, para acceder a préstamos crediticios.	* Promiscuidad y hacinamiento.
* Convenios con Instituciones de Educación Superior no Universitarias, Tecnológicos (Objetivo: Capacitar y entrenar al futuro profesional Técnico de Enfermería, alumnos egresados).	* Alta tasa de analfabetismo.
* Contar con el Gobierno Central en la Lucha contra la: Disminución de la Desnutrición crónica infantil, Anemia, Eliminación de la Malaria, Disminución de la Mortalidad Materna y Embarazo en Adolescentes en la Región Loreto.	* Estilos de vida inadecuados.
* Presencia del AISPED Huallaga/Lagunas.	* Población dispersa de difícil acceso y pobreza extrema.
* Red de Agentes comunitarios (Parteras y Promotores).	* Bajo nivel socio económico y cultural.
* Apoyo de los alumnos de los Institutos Superior Tecnológicos Yurimaguas, para el recojo de inservibles y/o otras campañas en salud.	* Costumbres y creencias mágico religiosas ceñidas con la ética y la salud.

**V.- PLAN ESTRATEGICO INSTITUCIONAL (PEI) GOREL. 2024-2030.  
 RESOLUCION EJECUTIVA REGIONAL N° 344-2024-GRL-GR (05-07-2024).**

PLAN ESTRATEGICO INSTITUCIONAL (PEI) GOREL. 2024-2030. RESOLUCION EJECUTIVA REGIONAL N° 344-2024-GRL-GR (05-07-2024)						
CODIGO	DESCRIPCION	NOMBRE DEL INDICADOR	CALCULO DL INDICADOR	LINEA DE BASE		
				VALOR	AÑO 2021	AÑO 2030
<b>OEL.03.</b>	<b>Mejorar las condiciones de los servicios de salud para la población</b>	<b>Porcentaje de la población satisfecha con la atención médica en los establecimientos de salud.</b>	<b>(Número de personas atendidas en establecimientos de salud / Total de personas programadas con cita.) x 100.</b>	<b>75.1</b>	<b>2022</b>	<b>46.2</b>
<b>AEI.03.01</b>	Programa Articulado Nutricional para niñas y niños menores de 5 años.	Número de niños y niñas menores de 5 años tratados de parasitosis intestinal.	Sumatoria del número de niñas y niños menores de 5 años tratados con parasitosis intestinal	56499	2022	43100
<b>AEI.03.02</b>	Programa de Salud Materno y Neonatal	Porcentaje de gestantes con 6 o más controles prenatales.	(Total de mujeres que se realizaron al menos 6 controles prenatales del último nacido vivo en los últimos cinco años / Total de mujeres que tuvieron nacimiento vivo en los últimos cinco años) x 100.	57.7	2022	85.2
		Proporción de recién nacidos atendidos.	(Total de recién nacido (0 – 28 días de vida) atendidos con el paquete de atención integral / total de recién nacido sanos nacimientos registrados en el CNV, en el periodo de medición) x 100.	38.11	2021	95
<b>AEI.03.03</b>	Programa de TBC-VIH/SIDA para las personas afectadas.	Porcentaje de población de alto riesgo con tamizaje de VIH.	(Número de personas de alto riesgo con tamizaje de VIH / Número de personas de alto riesgo estimados) x 100.	32	2021	91
		Porcentaje de casos tratados de tuberculosis	(Número de casos de tuberculosis tratados / Número de casos de tuberculosis presentados durante el año) x 100.	95	2021	98.5
<b>AEI.03.04</b>	Programa de Enfermedades Metaxénicas y Zoonóticas para poblaciones objetivo.	Porcentaje de viviendas protegidas con medidas de control vectorial.	(Número total de viviendas protegidas/ Número total de viviendas programadas) x 100.	83	2021	91
		Tasa de casos de malaria por 1000 habitantes.	(Número de personas con diagnóstico confirmado de malaria (por GG y PDR) / Número total de personas examinadas con GG y PDR) x 100.	14.5	2021	5.1
<b>AEI.03.05</b>	Programa de Enfermedades No Transmisibles para la población.	Número de personas de 5 años a más años de edad tamizadas.	Sumatoria del número de personas de 5 años a más años de edad tamizadas.	0	2021	155250
		Número de personas con diagnóstico de Diabetes Mellitus (DM) que recibe tratamiento.	Sumatoria del número de personas que reportan tener diabetes mellitus diagnosticada por un profesional de la salud y que actualmente reciben tratamiento farmacológico.	1904	2021	2786

**DIRECCION EJECUTIVA - RED DE SALUD ALTO AMAZONAS  
OFICINA PLANEAMIENTO ESTRATEGICO.  
UNIDAD PLANEAMIENTO INSTITUCIONAL Y ORGANIZACION  
EVALUACION DE ACTIVIDADES DE SALUD ENERO – SETIEMBRE 2024**

<b>PLAN ESTRATEGICO INSTITUCIONAL (PEI) GOREL. 2024-2030.</b>						
<b>RESOLUCION EJECUTIVA REGIONAL N° 344-2024-GRL-GR (05-07-2024)</b>						
CODIGO	DESCRIPCION	NOMBRE DEL INDICADOR	CALCULO DL INDICADOR	LINEA DE BASE		
				VALOR	AÑO 2021	AÑO 2030
<b>OEL.03.</b>	<b>Mejorar las condiciones de los servicios de salud para la población</b>	<b>Porcentaje de la población satisfecha con la atención médica en los establecimientos de salud.</b>	<b>(Número de personas atendidas en establecimientos de salud / Total de personas programadas con cita.) x 100.</b>	<b>75.1</b>	<b>2022</b>	<b>46.2</b>
<b>AEI.03.06</b>	Programa de Prevención y Control del Cáncer para niñas y adultos.	Porcentaje de niñas del 5to grado de primaria protegidas contra el virus del papiloma humano.	(Número de niñas del 5to grado de primaria a quienes se les administró la vacuna contra el virus del papiloma humano, con registro HIS 90649 y LAB 2 / Número de dosis única a niñas del 5to grado de primaria según padrón MINEDU) x 100.	20.6	2021	95
<b>AEI.03.07</b>	Programa de atención de emergencias o urgencia médica para reducción de la mortalidad de las personas.	Número de brigadistas comunitarios con prácticas efectivas frente a urgencias o emergencias.	Sumatoria del número de brigadistas comunitarios con prácticas efectivas frente a urgencias o emergencias.	210	2021	300
<b>AEI.03.08</b>	Programa de prevención y manejo de condiciones secundarias de salud en personas con discapacidad permanente pobre y extremadamente pobre.	Porcentaje de personas con discapacidad física que reciben fisioterapia.	(Porcentaje de personas con discapacidad física que reciben fisioterapia / Número de personas con discapacidad física que recibe fisioterapia) x 100	8.25	2022	14.8
<b>AEI.03.09</b>	Programa de Control y Prevención en Salud Mental para personas afectadas por problemas psicosociales y trastornos mentales.	Número de personas detectadas con problemas psicosociales tienen diagnóstico y tratamiento (inician tratamiento).	Sumatoria del número de personas detectadas con problemas psicosociales tienen diagnóstico y tratamiento (inician tratamiento).	2500	2022	7120
		Número de personas tamizadas por problemas psicosociales y/o trastornos mentales.	Sumatoria del número de personas tamizadas por problemas psicosociales y/o trastornos mentales.	5000	2021	15000
<b>AEI.03.10</b>	Productos específicos para el desarrollo infantil temprano de niñas y niños.	Porcentaje de niñas y niños menores de 12 meses de edad que cuentan con controles CRED según edad.	(Total de niñas y niños menores de 12 meses con CRED / Total de niñas y niños vivos menores 12 meses de edad) x 100.	30	2022	53
		Porcentaje de niños menores de 36 meses con suplemento de hierro y otros micronutrientes.	(Niñas y niños que culminan suplementación preventiva con hierro (CIE X: 99199.17 + LAB: TA) / Total de niños de 6 meses de edad sin anemia) x 100 + (Niñas y niños del denominador que culminan suplementación preventiva con hierro (CIE X: 99199.17 O 99199.19 + LAB: TA) según su edad / Total de niños de 12 a 41 meses de edad sin anemia)x 100.	40.7	2021	68.3
<b>AEI.03.11</b>	Infraestructura y equipamiento de Establecimientos de Salud para el cierre de brechas en el departamento.	Número de hospitales con capacidad instalada inadecuada.	Sumatoria del número de hospitales con capacidad instalada inadecuada.	1	2022	5
		Número de establecimientos de salud del primer nivel de atención con capacidad instalada inadecuada.	Sumatoria del número de establecimientos de salud del primer nivel de atención con capacidad instalada inadecuada.	4	2022	8

Fuente: PEI GOBIERNO REGIONAL DE LORETO 2024-2030

## 5.1 10 PRIORIDADES DE POLITICAS REGIONALES DE SALUD LORETO 2024-2030

Aprobación de las Prioridades Regionales de Salud, en la 4ta Sesión Ordinaria del Consejo Regional de Salud (17-10-2023). Con el Acuerdo N° 001-2023/CRS-LORETO

RESOLUCION MINISTERIAL N° 184-2024/MINSA (13-03-2024) Aprobar las Prioridades Nacionales en Salud 2024-2030, propuestas por el Consejo Nacional de Salud.

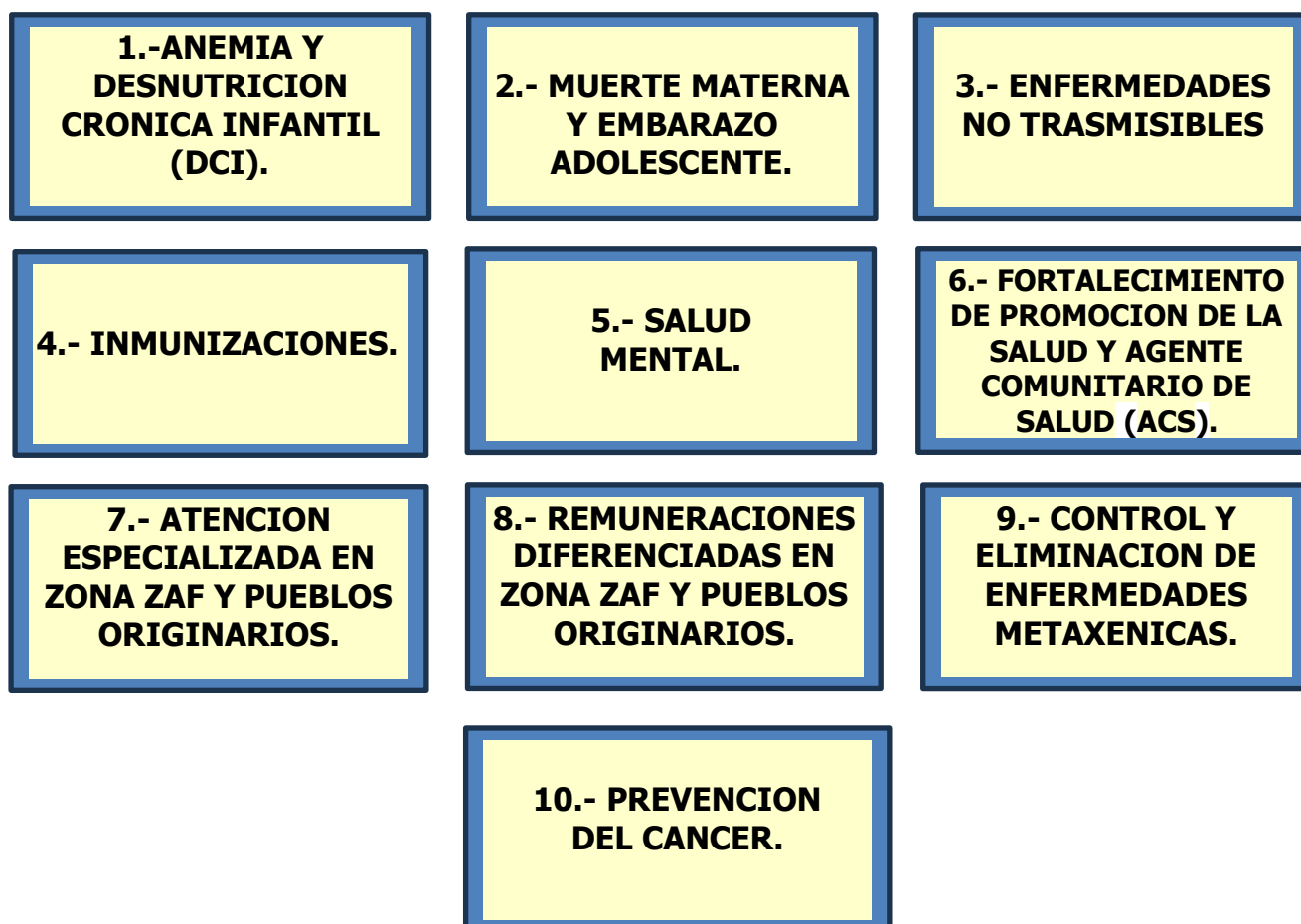

## **VI.- INDICADORES SANITARIOS 2024.-**

- 1 Niños menores de 36 meses con CRED completo
- 2 Recién nacidos con 4 controles de CREDE.
- 3 Niños < de 1 año con vacuna completa para su edad.
- 4 Niñas y niños de 1 año vacunados con dos dosis de vacuna sarampión, parotiditis y rubeola (SPR).
- 5 Dosaje de hemoglobina en menor de 36 meses
- 6 Anemia tratada en niños menores de 36 meses
- 7 Niños de 6 meses a 11 años con 2 da aplicación de flúor (Gel + Barniz).
- 8 Gestantes con 2º aplicación de Flúor Gel.
- 9 Adolescentes mujeres suplementadas con Hierro + Acido Fólico.
- 10 Gestantes con 6 APN
- 11 Gestantes con detección positiva de violencia contra la mujer, cuentan con diagnóstico e inician tratamiento.
- 12 Parto Institucional
- 13 Parejas protegidas por todos los métodos.
- 14 Mujeres de 25 a 64 años con tamizaje para la detección de lesiones premalignas e incipientes de cáncer de cuello uterino.
- 15 Porcentaje de Personas de 50 a 70 años de edad que se han realizado prueba de tamizaje de cáncer de colon-recto.
- 16 Incidencia de casos de Tuberculosis por todos los métodos de diagnóstico.
- 17 Casos de Tuberculosis perdidos en el seguimiento de TB Sensible.
- 18 Varones tamizados con prueba rápida para VIH.
- 19 Paciente Hipertenso de No Alto Riesgo Controlado.
- 20 Paciente Diabético No Complicado Controlado.
- 21 Porcentaje de niños de 3-11 años con valoración de agudeza visual.
- 22 Porcentaje de niñas y niños menores de 12 meses que reciben 04, consejerías por personal de salud a través de visitas domiciliarias.
- 23 Porcentaje de gestantes que reciben 04 consejerías por personal de salud a través de visitas domiciliarias.
- 24 Porcentaje de febriles identificados entre febriles esperados.
- 25 Índice de población explorada.
- 26 Porcentaje de positividad en el diagnóstico de Malaria.
- 27 Índice Parasitario Anual
- 28 Tasa de mortalidad por Malaria
- 29 Tasa de Letalidad por Dengue

**DIRECCION EJECUTIVA - RED DE SALUD ALTO AMAZONAS  
 OFICINA PLANEAMIENTO ESTRATEGICO.  
 UNIDAD PLANEAMIENTO INSTITUCIONAL Y ORGANIZACION  
 EVALUACION DE ACTIVIDADES DE SALUD ENERO – SETIEMBRE 2024**

**6.1.- CUANTITATIVO DE GESTION SANITARIA. –**

EVALUACIÓN DE ACTIVIDADES DE SALUD ENERO - SETIEMBRE 2024	MICRO RED YURIMAGUAS			MICRO RED TENIENTE CESAR LOPEZ ROJAS			MICRO RED BALSAPUERTO			BALSAPUERTO SAN GABRIEL DE VARADERO			MICRO RED SANTA CRUZ			MICRO RED LAGUNAS			MICRO RED JEBEROS			CONSOLIDADO RED DE SALUD ALTO AMAZONAS ENERO - SETIEMBRE 2024		
	NUMERADOR	DENOMINADOR	LOGRADO	NUMERADOR	DENOMINADOR	LOGRADO	NUMERADOR	DENOMINADOR	LOGRADO	NUMERADOR	DENOMINADOR	LOGRADO	NUMERADOR	DENOMINADOR	LOGRADO	NUMERADOR	DENOMINADOR	LOGRADO	NUMERADOR	DENOMINADOR	LOGRADO	NUMERADOR	DENOMINADOR	LOGRADO
1. Niños menores de 36 meses con CRED completo	2894	6203	46.7	258	492	52.4	2894	6203	46.7	628	1194	52.6	189	306	61.8	536	1094	49.0	275	647	42.5	7674	16139	47.5
2. Recien nacidos con 4 controles de CREDE.	1214	2128	57.0	99	177	55.9	1214	2128	57.0	285	381	74.8	90	108	83.3	170	371	45.8	97	248	39.1	3169	5541	57.2
3. Niños < de 1 año con vacuna completa para su edad.	1005	2128	47.2	89	177	50.3	1005	2128	47.2	198	381	52.0	90	108	83.3	182	371	49.1	87	248	35.1	2656	5541	47.9
4. Niñas y niños de 1 año vacunados con dos dosis de vacuna sarampion, parotiditis y rubeola (SPR).	1011	2417	41.8	76	166	45.8	1011	2417	41.8	153	532	28.8	62	104	59.6	172	410	42.0	81	283	28.6	2566	6329	40.5
5. Dosaje de hemoglobina en menor de 36 meses	1325	6203	21.4	163	492	33.1	1325	6203	21.4	425	1194	35.6	94	306	30.7	294	1094	26.9	151	647	23.3	3777	16139	23.4
6. Anemia tratada en niños menores de 36 meses	370	3563	10.4	27	273	9.9	370	3563	10.4	10	762	1.3	11	167	6.6	48	513	9.4	47	385	12.2	883	9226	9.6
7. Niños de 6 meses a 11 años con aplicación de fluor (Gel + Barniz).	2955	9061	32.6	350	500	70.0	200	1000	20.0	400	500.0	80.0	220	300	73.3	500	1000	50.0	200	600	33.3	4825	12961	37.2
8. Gestantes con 2º aplicación de Flúor Gel.	348	784	44.4	40	50	80.0	65	150	43.3	26	73	35.6	11	30	36.7	80	180	44.4	20	90	22.2	590	1357	43.5
9. Adolescentes mujeres suplementadas con Hierro + Acido Fólico.	4372	4015	108.9	250	233	107.3	148	284	52.1	262	425	61.6	259	209	123.9	576	584	98.6	610	193	316.1	6477	5943	109.0
10. Gestantes con 6 APN	949	1866	50.9	77	159	48.4	87	121	71.9	183	284	64.4	58	104	55.8	187	318	58.8	78	124	62.9	1619	2976	54.4
11. Gestantes con detección positiva de violencia contra la mujer, cuentan con diagnóstico e inician tratamiento.	15	17	88.2	0	1	0.0	0	1	0.0	0	1	0.0	1	1	100.0	4	4	100.0	12	12	100.0	32	37	86.5
12. Parto Institucional	583	1191	49.0	61	131	46.6	54	51	105.9	285	320	89.1	75	99	75.8	200	318	62.9	123	133	92.5	1381	2243	61.6
13. Parejas protegidas por todos los métodos.	3835	4732	81.0	349	415	84.1	283	241	117.4	670	840	79.8	402	272	147.8	770	1174	65.6	261	326	80.1	6570	8000	82.1

**DIRECCION EJECUTIVA - RED DE SALUD ALTO AMAZONAS**  
**OFICINA PLANEAMIENTO ESTRATEGICO.**  
**UNIDAD PLANEAMIENTO INSTITUCIONAL Y ORGANIZACION**  
**EVALUACION DE ACTIVIDADES DE SALUD ENERO – SETIEMBRE 2024**

EVALUACIÓN DE ACTIVIDADES DE SALUD ENERO - SETIEMBRE 2024	MICRO RED YURIMAGUAS			MICRO RED TENIENTE CESAR LOPEZ ROJAS			MICRO RED BALSAPUERTO			BALSAPUERTO SAN GABRIEL DE VARADERO			MICRO RED SANTA CRUZ			MICRO RED LAGUNAS			MICRO RED JEBEROS			CONSOLIDADO RED DE SALUD ALTO AMAZONAS ENERO - SETIEMBRE 2024		
	NUMERADOR	DENOMINADOR	LOGRADO	NUMERADOR	DENOMINADOR	LOGRADO	NUMERADOR	DENOMINADOR	LOGRADO	NUMERADOR	DENOMINADOR	LOGRADO	NUMERADOR	DENOMINADOR	LOGRADO	NUMERADOR	DENOMINADOR	LOGRADO	NUMERADOR	DENOMINADOR	LOGRADO	NUMERADOR	DENOMINADOR	LOGRADO
14. Mujeres de 25 a 64 años con tamizaje para la detección de lesiones premalignas e incipientes de cáncer de cuello uterino.	1764	4336	40.7	44	422	10.4	28	260	10.8	237	256	92.6	58	342	17.0	98	601	16.3	237	368	64.4	2466	6585	37.4
15. Porcentaje de Personas de 50 a 70 años de edad que se han realizado prueba de tamizaje de cáncer de colon-recto.	878	1562	56.2	72	130	55.4	3	132	2.3	27	87	31.0	167	103	162.1	51	277	18.4	246	92	267.4	1444	2383	60.6
16. Incidencia de casos de Tuberculosis por todos los métodos de diagnóstico.	90	850	10.6	3	43	7.0	2	40	5.0	7	52	13.5	2	39	5.1	5	30	16.7	2	33	6.1	111	1087	10.2
17. Casos de Tuberculosis perdidos en el seguimiento de TB Sensible.	4	90	4.4	0	3	0.0	0	2	0.0	0	7	0.0	0	2	0.0	0	5	0.0	0	2	0.0	4	111	3.6
18. Varones tamizados con prueba rápida para VIH.	4352	5409	80.5	356	452	78.8	308	420	73.3	853	915	93.2	431	305	141.3	503	1070	47.0	204	400	51.0	7007	8971	78.1
19. Paciente Hipertenso de No Alto Riesgo Controlado.	316	552	57.2	11	25	44.0	0	10	0.0	10	10	100.0	21	35	60.0	61	130	46.9	12	50	24.0	431	812	53.1
20. Paciente Diabético No Complicado Controlado.	200	428	46.7	2	15	13.3	0	5	0.0	2	3	66.7	3	15	20.0	29	65	44.6	23	30	76.7	259	561	46.2
21. Porcentaje de niños de 3-11 años con valoración de agudeza visual.	1431	5055	28.3	507	392	129.3	395	929	42.5	1033	880	117.4	669	313	213.7	1017	898	113.3	1015	396	256.3	6067	8863	68.5
22. Porcentaje de niñas y niños menores de 12 meses que reciben 04, consejerías por personal de salud a través de visitas domiciliarias.	271	608	44.6	10	21	47.6	15	40	37.5	8	20	40.0	8	14	57.1	26	52	50.0	5	20	25.0	343	775	44.3
23. Porcentaje de gestantes que reciben 04 consejerías por personal de salud a través de visitas domiciliarias.	141	386	36.5	8	15	53.3	10	29	34.5	6	14	42.9	4	10	40.0	15	37	40.5	9	24	37.5	193	515	37.5
24. Porcentaje de febriles identificados entre febriles esperados.	1482	10345	14.3	47	694	6.8	3023	4877	62.0	8425	13243	63.6	182	455	40.0	3498	1468	238.3	181	541	33.5	16838	31623	53.2
25. Índice de población explorada.	1482	77371	1.9	187	6937	2.7	3573	5523	64.7	12	12449	0.1	182	4545	4.0	3498	14678	23.8	181	5414	3.3	9115	126917	7.2
26. Porcentaje de positividad en el diagnóstico de Malaria.	107	1497	7.1	0	299	0.0	21	11343	0.2	248	480	51.7	0	215	0.0	43	1206	3.6	0	243	0.0	419	15283	2.7
27. Índice Parasitario Anual	107	77371	0.1	0	6937	0.0	21	18293	0.1	248	12449	2.0	0	4545	0.0	43	14678	0.3	0	5414	0.0	419	139687	0.3
28. Tasa de mortalidad por Malaria	0	77371	0.0	0	6937	0.0	100	18293	0.5	0	12449	0.0	0	4545	0.0	0	14678	0.0	0	5414	0.0	100	139687	0.1
29. Tasa de Letalidad por Dengue	0	1363	0.0	0	10	0.0	0	29	0.0	0	14	0.0	0	6	0.0	0	181	0.0	0	8	0.0	0	1611	0.0

**6.2.- INDICADORES ADMINISTRATIVOS 2024.-**

- 30. Productividad hora médico en consulta externa.
- 31. Producción hora - Enfermera en consulta externa.
- 32. Producción hora - Obstetra en consulta externa.
- 33. Porcentaje de ejecución presupuestal de recursos transferidos por toda Fuente de Financiamiento: girados, rendidos y pendientes.
- 34. Disponibilidad de Medicamentos Esenciales (DME).

### 6.3.- CUANTITATIVO DE GESTION ADMINISTRATIVA. -

DIRECCION DE RED DE SALUD ALTO AMAZONAS			INDICADORES SANITARIOS y ADMINISTRATIVOS DE LA RED DE SALUD ALTO AMAZONAS																							
EVALUACIÓN DE ACTIVIDADES DE SALUD ENERO - SETIEMBRE 2024			MICRO RED YURIMAGUAS			MICRO RED TENIENTE CESAR LOPEZ ROJAS			MICRO RED BALSAPUERTO			BALSAPUERTO SAN GABRIEL DE VARADERO			MICRO RED SANTA CRUZ			MICRO RED LAGUNAS			MICRO RED JEBEROS			CONSOLIDADO RED DE SALUD ALTO AMAZONAS ENERO - SETIEMBRE 2024		
INDICADORES DE GESTIÓN SANITARIA Y ADMINISTRATIVA - REGIONAL			NUMERADOR	DENOMINADOR	LOGRADO	NUMERADOR	DENOMINADOR	LOGRADO	NUMERADOR	DENOMINADOR	LOGRADO	NUMERADOR	DENOMINADOR	LOGRADO	NUMERADOR	DENOMINADOR	LOGRADO	NUMERADOR	DENOMINADOR	LOGRADO	NUMERADOR	DENOMINADOR	LOGRADO	NUMERADOR	DENOMINADOR	LOGRADO
30	30. Productividad hora médico en consulta externa.		25697	54288	47.3	1,035	1,872	55.3	1667	3744	44.5	1386	3237	42.8	1,973	630	313.2	3,602	5,616	64.1	1,626	3,744	43.4	36986	73131	50.6
31	31. Produccion hora - Enfermera en consulta externa.		37914	43524	87.1	2,094	2,808	74.6	2454	2808	87.4	4252	12056	35.3	1,768	2,808	63.0	4,021	5,616	71.6	1,591	2,808	56.7	54094	72428	74.7
32	32. Produccion hora - Obstetra en consulta externa.		30755	53352	57.6	1,333	2,808	47.5	2050	4212	48.7	5257	9592	54.8	1,241	4,212	29.5	4,260	7,020	60.7	6,779	5,616	120.7	51675	86812	59.5
33	33. Porcentaje de ejecución presupuestal de recursos transferidos por toda Fuente de Financiamiento: girados, rendidos y pendientes.		175600	295600	59.4	41,800	41,800	100.0	21,000	68,000	30.9	0	1	0.0	38,600	38,600	100.0	59,000	59,000	100.0	0	35,200	0.0	336000	538201	62.4
34	34. Disponibilidad de Medicamentos Esenciales (DME).		6496	8523	76.2	4615	5823	79.3	1,279	1,728	74.0	6948	9333	74.4	5619	6993	80.4	7034	8748	80.4	3233	4653	69.5	35224	45801	76.9
<b>TOTAL.-</b>			<b>309963</b>	<b>764189</b>	<b>40.6</b>	<b>53963</b>	<b>81709</b>	<b>66.0</b>	<b>44605</b>	<b>165207</b>	<b>27.0</b>	<b>32484</b>	<b>94434</b>	<b>34.4</b>	<b>52490</b>	<b>70846</b>	<b>74.1</b>	<b>90523</b>	<b>143485</b>	<b>63.1</b>	<b>17386</b>	<b>74406</b>	<b>23.4</b>	<b>601414</b>	<b>1394276</b>	<b>43.1</b>

MICRORRED DE SALUD DE YURIMAGUAS	INDICADORES SANITARIOS Y ADMINISTRATIVOS		
	NUMERADOR	DENOMINADOR	LOGRADO
AGUAMIRO	25,942	105,319	24.6
NATIVIDAD	64,400	107,223	60.1
INDEPENDENCIA	16,872	81,291	20.8
PAMPA HERMOSA	68,938	104,000	66.3
GRAU	3,730	25,044	14.9
LA LOMA	57,432	105,967	54.2
CARRETERA	18,171	109,198	16.6
MUNICHIS	50,103	95,211	52.6
SANTA MARIA	4,375	30,936	14.1
<b>TOTAL YURIMAGUAS</b>	<b>309,963</b>	<b>764,189</b>	<b>40.6</b>
PSV/JJPV/JCJS/JLRR/MLTR			

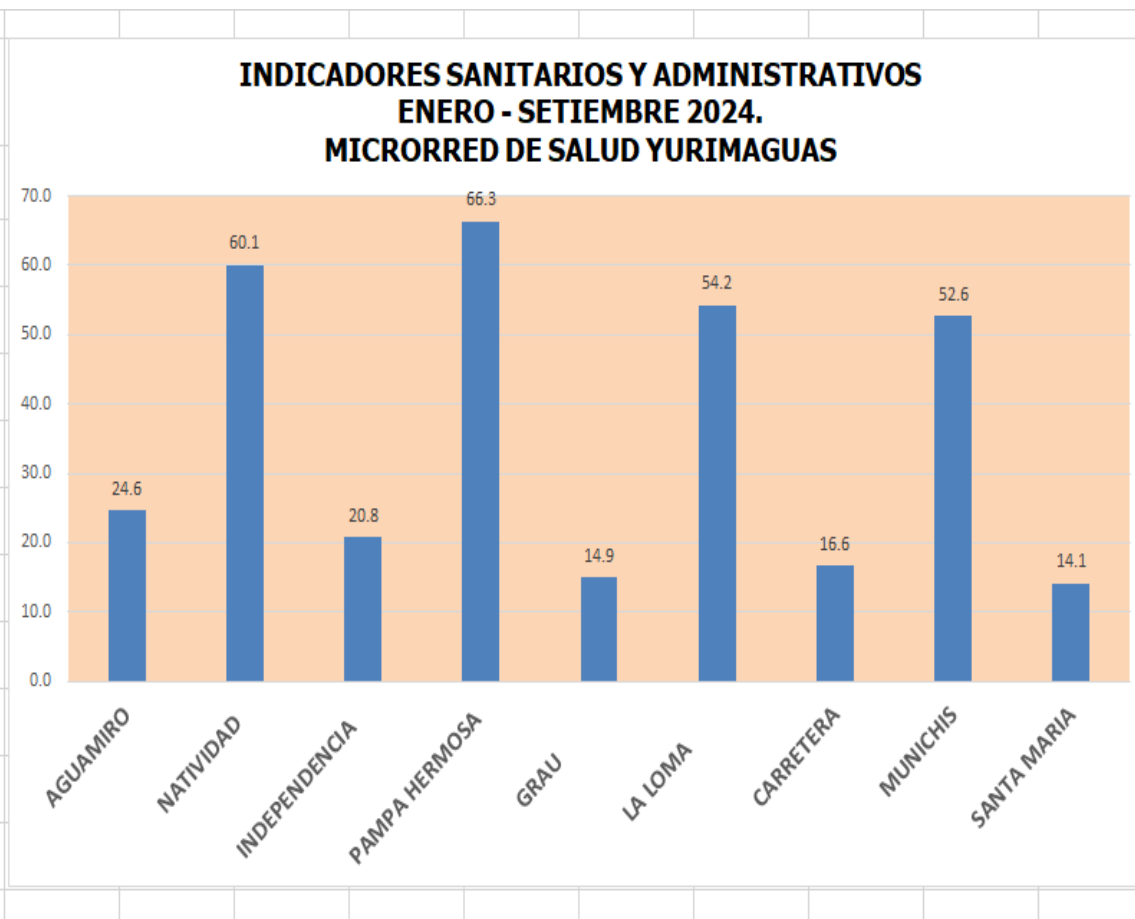

MICRORREDES DE SALUD	INDICADORES SANITARIOS Y ADMINISTRATIVOS		
	NUMERADOR	DENOMINADOR	LOGRADO
YURIMAGUAS	309,963	764,189	40.6
TENIENTE CESAR LOPEZ ROJAS	12,692	97,626	13.0
BALSAPUERTO	29,277	180,618	16.2
SAN GABRIEL DE VARADERO	14,135	49,247	28.7
SANTA CRUZ	13,080	86,722	15.1
LAGUNAS	21,630	172,320	12.6
JEBEROS	17,310	91,889	18.8
<b>TOTAL GENERAL</b>	<b>418,087</b>	<b>1,442,611</b>	<b>29.0</b>
PSV/JJPV/JCJVS/JLRR/MLTR			

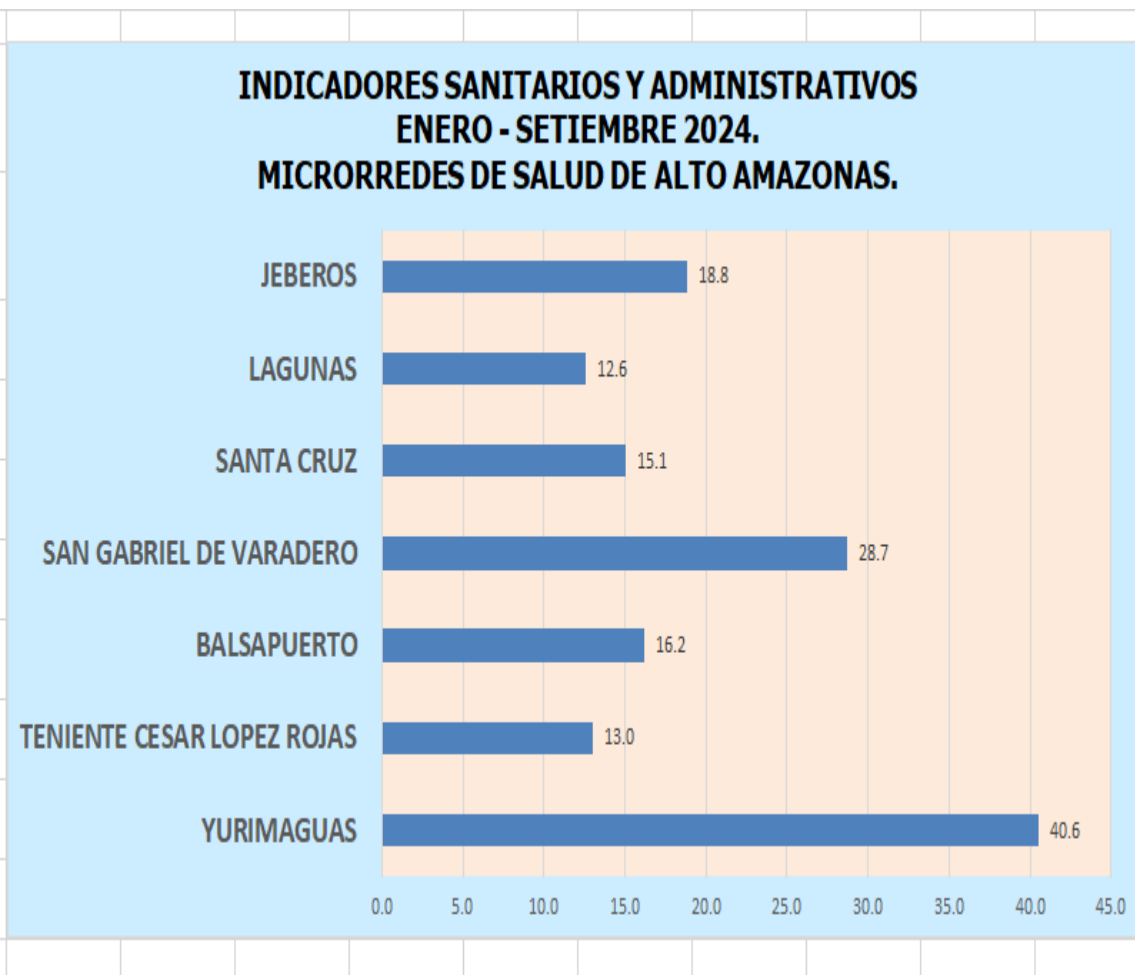

# **ANEXO 10**

**EVALUACION DE ACTIVIDADES DE SALUD  
RED DE SALUD ALTO AMAZONAS  
ENERO - SETIEMBRE 2024**

**POBLACION 125,163 HABITANTES**

ACTIVIDADES E.S. MATERNO PERINATAL Y PPF.	UNIDAD DE MEDIDA	META ANUAL	TOTAL ACUMULADO	%
			Nº	
<b>ATENCION PRENATAL REENFOCADA</b>				
Proporción de gestantes que inician su 1er APN en el I Trimestre	Gestante Atendida	<b>3087</b>	<b>1853</b>	60.0
Porcentaje de Gestante con paquete preventivo completo	Gestante Protegida	<b>3814</b>	<b>2157</b>	56.6
Proporción de gestantes con 6 APN	Gestante controlada	<b>3120</b>	<b>1519</b>	48.7
Porcentaje de gestantes, suplementadas con hierro, ácido fólico y dosaje de hemoglobina.	Gestante Suplementada	<b>3404</b>	<b>1618</b>	47.5
Porcentaje de Deserción de gestantes a la Atención Prenatal.		<b>904</b>	<b>265</b>	29.3
Tamisaje para VIH/SIDA en gestantes en la 1° APN.	Gestante Tamizada	<b>3712</b>	<b>2060</b>	55.5
Tamisaje para SIFILIS en gestantes en la 1° APN.	Gestante Tamizada	<b>3794</b>	<b>2078</b>	54.8
Tamisaje para HEPATITIS B en gestantes en la 1° APN.	Gestante Tamizada	<b>3709</b>	<b>2032</b>	54.8
Porcentaje de embarazo en Adolescente (Entre los 12 y 17 años)	Adolescente Atendida	<b>1009</b>	<b>466</b>	46.2
Partos Institucionales	Parto Atendido	<b>2776</b>	<b>991</b>	35.7
Porcentaje de Puerperas Controladas	Puerpera Controlada	<b>2847</b>	<b>1154</b>	40.5
Muerte Materna	Gestante Fallecida	<b>104</b>	<b>1</b>	1.0
Gestantes Atendidas con PAP	Gestante Tamizada	<b>3483</b>	<b>176</b>	5.1
Vacuna antitetánica a la gestante	Gestante protegida	<b>1322</b>	<b>402</b>	30.4
Examen de laboratorio completo	Gestante examinada	<b>4183</b>	<b>2185</b>	52.2
Violencia Basada en Género	Gestante Tamizada	<b>3843</b>	<b>2221</b>	57.8
Ecografía Obstétrica	Gestante examinada	<b>3433</b>	<b>1512</b>	44.0
Atención Odontológica	Gestante examinada	<b>2139</b>	<b>823</b>	38.5
Visita domiciliaria	Gestante Visitada	<b>5293</b>	<b>3457</b>	65.3
<b>POBLACION ACCEDE A METODOS DE PLANIFICACION FAMILIAR.</b>		<b>1657</b>	<b>711</b>	42.9
Método DIU	Pareja Protegida	<b>5</b>	<b>0</b>	0.0
Método hormonal oral combinado	Pareja Protegida	<b>2135</b>	<b>1711</b>	80.2
Método hormonal inyectable trimestral	Pareja Protegida	<b>4978</b>	<b>3711</b>	74.5
Método hormonal inyectable mensual	Pareja Protegida	<b>1082</b>	<b>781</b>	72.1
Método IMPLANTE	Pareja Protegida	<b>1110</b>	<b>548</b>	49.4
Método de Barrera/ Preservativo masculino	Pareja Protegida	<b>7422</b>	<b>6053</b>	81.6

Método de Barrera/ Preservativo femenino	Pareja Protegida	<b>93</b>	<b>4</b>	4.4
Método de Lactancia Materna (MELA)	Pareja Protegida	<b>79</b>	<b>19</b>	24.1
Metodo de abstinencia periódica	Pareja Protegida	<b>43</b>	<b>12</b>	26.7
Anticonceptivo oral de emergencia	Atención	<b>100</b>	<b>10</b>	10.0
<b>POBLACION ACCEDE A SERVICIOS DE CONSEJERIA EN SALUD SEXUAL Y REPRODUCTIVA</b>		<b>0</b>	<b>0</b>	
Orientación/ Consejería en Salud Sexual y Reproductiva	Atencion	<b>17932</b>	<b>13340</b>	74.4
Captación de mujeres con demanda insatisfecha de PF	Atencion	<b>1235</b>	<b>211</b>	17.1
Atención Pre-Concepcional	Atencion	<b>323</b>	<b>25</b>	7.7
<b>ACCESO AL SISTEMA DE REFERENCIA INSTITUCIONAL</b>		<b>0</b>	<b>0</b>	
Referencia de FONP- Funciones Obstétricas Neonatales Primarias	Caso referido	<b>448</b>	<b>270</b>	60.3
Referencia de FONB-Funciones Obstétricas Neonatales Básicas	Caso referido	<b>295</b>	<b>164</b>	55.6
<b>ATENCION DEL RECIEN NACIDO NORMAL</b>		<b>0</b>	<b>0</b>	
Atención inmediata del Recien nacido	Recien nacido	<b>2002</b>	<b>694</b>	34.7

**EVALUACION ANUAL DE ACTIVIDADES DE SALUD.**  
**ENERO - SETIEMBRE**  
**AÑO 2,024**

ACTIVIDADES IRA	UNIDAD DE MEDIDA	META ANUAL	TOTAL ACUMULADO	%
			Nº	
<b>CONTROL ENF. RESPIRATORIA</b>				
MENOR DE 2 MESES	Caso Tratado.	<b>804</b>	<b>359</b>	44.7
NEUM. GRAVE ENF.MUY GRAVE	Caso Tratado.	<b>28</b>	<b>2</b>	7.1
<b>DE 2 MESES A 4 AÑOS</b>		<b>200</b>	<b>122</b>	61.0
NEUMONIA	Caso Tratado.	<b>238</b>	<b>30</b>	12.6
NEUMONIA GRAVE	Caso Tratado.	<b>35</b>	<b>4</b>	11.4
ENFERMEDAD MUY GRAVE	Caso Tratado.	<b>14</b>	<b>3</b>	21.4
NO NEUMONIA	Caso Tratado.	<b>10878</b>	<b>4737</b>	43.5
SOBA	Caso Tratado.	<b>543</b>	<b>206</b>	37.9
<b>MENOR DE 5 AÑOS</b>		<b>200</b>	<b>124</b>	62.0
OMA	Caso Tratado.	<b>380</b>	<b>102</b>	26.8
FAPA	Caso Tratado.	<b>4905</b>	<b>1766</b>	36.0
<b>ACTIVIDADES COMPLEMENTARIAS</b>		<b>0</b>	<b>0</b>	
<b>FALLECIDO NEUM.GRAV.ENF.MUY G.</b>	Fallecido	<b>2</b>	<b>0</b>	0.0
<b>Hosp.x Neumomía Grave y/o E.M.G.</b>	Hosp.	<b>5</b>	<b>1</b>	20.0
VISITAS SEGUIM.NIÑOS C/NEUMONIA	Visitas	<b>559</b>	<b>24</b>	4.3
SESIÓN EDUCATIVA EXTRAMURAL	Sesión	<b>66</b>	<b>5</b>	7.6
SESIÓN EDUC. CLUB DE MADRES	Sesión	<b>34</b>	<b>5</b>	14.7
SESIÓN EDUCATIVA INTRAMURAL	Sesión	<b>99</b>	<b>30</b>	30.3
CAMPAÑA DIFUSIÓN RADIAL	Campaña	<b>16</b>	<b>4</b>	25.0
CAPACITACION PROFESIONAL	Capacitación.	<b>38</b>	<b>12</b>	31.6
CAPACITACION TEC. ENF.	Capacitación.	<b>53</b>	<b>9</b>	17.0
CAPACITACIÓN A PROMOTORES	Capacitación.	<b>69</b>	<b>10</b>	14.5
EVALUACION	Evaluación.	<b>56</b>	<b>42</b>	75.0
SPOT TELEVISIVOS	Spot T.V.	<b>13</b>	<b>1</b>	7.7

**EVALUACION ANUAL DE ACTIVIDADES DE SALUD.**  
**ENERO - SETIEMBRE**  
**AÑO 2,024**

ACTIVIDADES ENFERMEDADES DIARREICAS AGUDAS	UNIDAD DE MEDIDA	META ANUAL	TOTAL ACUMULADO	%
			Nº	
<b>CONTROL ENF.DIARREICAS A.</b>				
<b>MENOR DE 5 AÑOS</b>	Caso Tratado.	<b>150</b>	<b>27</b>	18.0
<b>TIPOS DE DIARREA</b>	Caso Tratado.	<b>0</b>	<b>0</b>	
DIARREA ACUOSA	Caso Tratado.	<b>2689</b>	<b>1000</b>	37.2
DIARREA DISENTERICA	Caso Tratado.	<b>933</b>	<b>24</b>	2.6
DIARREA PERSISTENTE	Caso Tratado.	<b>1281</b>	<b>764</b>	59.6
SOSPECHOSO DE COLERA	Caso Tratado.	<b>40</b>	<b>0</b>	0.0
<b>GRADO DE HIDRATACION</b>		<b>0</b>	<b>0</b>	
EDA S/DESHIDRATACION	Caso Tratado.	<b>2721</b>	<b>892</b>	32.8
EDA C/DESHIDRATACION	Caso Tratado.	<b>331</b>	<b>24</b>	7.3
EDA C/DESHIDRATACION Y SHOCK	Caso Tratado.	<b>253</b>	<b>0</b>	0.0
<b>TRATAMIENTOS UTILIZADOS</b>		<b>0</b>	<b>0</b>	
PLAN A	Caso Tratado.	<b>2908</b>	<b>801</b>	27.5
PLAN B	Caso Tratado.	<b>310</b>	<b>18</b>	5.8
PLAN C	Caso Tratado.	<b>289</b>	<b>1</b>	0.3
<b>MAYOR DE 5 AÑOS</b>		<b>84</b>	<b>35</b>	41.7
<b>TIPOS DE DIARREA</b>		<b>0</b>	<b>0</b>	
DIARREA ACUOSA	Caso Tratado.	<b>1595</b>	<b>256</b>	16.1
DIARREA DISENTERICA	Caso Tratado.	<b>325</b>	<b>10</b>	3.1
DIARREA PERSISTENTE	Caso Tratado.	<b>676</b>	<b>288</b>	42.6
SOSPECHOSO DE COLERA	Caso Tratado.	<b>86</b>	<b>52</b>	60.5
<b>GRADO DE HIDRATACION</b>		<b>0</b>	<b>0</b>	
DIARREA S/DESHIDRATACION	Caso Tratado.	<b>1808</b>	<b>349</b>	19.3
DIARREA C/DESHIDRATACION	Caso Tratado.	<b>207</b>	<b>2</b>	1.0
DIARREA C/DESHIDRAT.SEVERA	Caso Tratado.	<b>196</b>	<b>1</b>	0.5
<b>RESPUESTA AL TRATAMIENTO</b>		<b>0</b>	<b>0</b>	
PLAN A 4Aa Curado.	Caso Tratado.	<b>2111</b>	<b>453</b>	21.5
4Aa Fracaso.		<b>180</b>	<b>4</b>	2.2
PLAN B 4Bb Mejorado.	Caso Tratado.	<b>478</b>	<b>5</b>	1.0
4Bb Fracaso.		<b>176</b>	<b>4</b>	2.3
PLAN C 4Cc Mejorado.	Caso Tratado.	<b>189</b>	<b>2</b>	1.1
4Cc Fallecido.		<b>157</b>	<b>0</b>	0.0
<b>HOSPITALIZADOS</b>		<b>0</b>	<b>0</b>	
Por Diarrea	Caso Tratado.	<b>21</b>	<b>5</b>	23.8
<b>ACTIVIDADES COMPLEMENT.</b>		<b>0</b>	<b>0</b>	
VIVIENDAS PROGRAMADAS	Vivienda Programada	<b>894</b>	<b>506</b>	56.6
VIVIENDAS PRIORIZADAS	Vivienda Priorizada	<b>699</b>	<b>359</b>	51.4
VIVIENDA SID ADECUADO	Vivienda Intervenida	<b>490</b>	<b>15</b>	3.1
VIVIENDA INTERV 3 VECES.PROGRAMAD.	Vivienda Intervenida	<b>625</b>	<b>2</b>	0.3
VISITAS DOMICILIARIAS REAL.	Visitas Domiciliarias	<b>2082</b>	<b>27</b>	1.3
SESIONES EDUCATIVAS	Charlas	<b>83</b>	<b>10</b>	12.0
<b>ATENCIONES POR EDA.</b>		<b>0</b>	<b>1</b>	
Total de casos nuevos + Conbroles + Reingre	Casos	<b>3046</b>	<b>782</b>	25.7
<b>TOTAL DE ATENDIDOS.</b>		<b>220</b>	<b>215</b>	97.7
Por todas las Diarreas	Atendidos	<b>4602</b>	<b>1071</b>	23.3
Por todas las Causas	Atendidos	<b>4325</b>	<b>984</b>	22.8
<b>CAPACITACION</b>		<b>4</b>	<b>6</b>	150.0
TECNICOS	Capacitación	<b>45</b>	<b>16</b>	35.6
CAMPAÑA DIFUSION RADIAL	Campaña	<b>14</b>	<b>5</b>	35.7
EVALUACION	Evaluación	<b>56</b>	<b>39</b>	69.6

EVALUACION ANUAL DE ACTIVIDADES DE SALUD.  
ENERO - SETIEMBRE  
AÑO 2,024

ACTIVIDADES CRECIMIENTO Y DESARROLLO	UNIDAD DE MEDIDA	META ANUAL	TOTAL ACUMULADO	%
			Nº	
<b>ATENDIDO</b>				
<b>R. NACIDO 0-28 Dias</b>	ATENDIDO	<b>3102</b>	<b>2177</b>	70.2
MENOR 1 AÑO	ATENDIDO	<b>4940</b>	<b>7665</b>	155.2
DE 1 AÑO	ATENDIDO	<b>3819</b>	<b>4512</b>	118.1
DE 2 AÑOS	ATENDIDO	<b>3486</b>	<b>3230</b>	92.7
DE 3 AÑOS	ATENDIDO	<b>3471</b>	<b>2483</b>	71.5
DE 4 AÑOS	ATENDIDO	<b>3577</b>	<b>1984</b>	55.5
DE 5 A 11 AÑOS	ATENDIDO	<b>13033</b>	<b>3138</b>	24.1
<b>ATENCIONES</b>				
		<b>0</b>	<b>0</b>	
<b>R. NACIDO 0-28 Dias</b>	ATENC.	<b>6547</b>	<b>5395</b>	82.4
MENOR DE 1 AÑO	ATENC.	<b>17869</b>	<b>17762</b>	99.4
DE 1 AÑO	ATENC.	<b>10300</b>	<b>8498</b>	82.5
DE 2 AÑOS	ATENC.	<b>7218</b>	<b>5765</b>	79.9
DE 3 AÑOS	ATENC.	<b>6829</b>	<b>4384</b>	64.2
DE 4 AÑOS	ATENC.	<b>7654</b>	<b>3529</b>	46.1
DE 5 A 11 AÑOS	ATENC.	<b>13326</b>	<b>3408</b>	25.6
<b>1ER CONTROL</b>				
		<b>0</b>	<b>0</b>	
<b>R.NACIDO 0-28 Dias</b>	CONTROL.	<b>3149</b>	<b>1703</b>	54.1
MENOR DE 1 AÑO	CONTROL.	<b>3804</b>	<b>3691</b>	97.0
DE 1 AÑO	CONTROL.	<b>3620</b>	<b>2585</b>	71.4
DE 2 AÑOS	CONTROL.	<b>3400</b>	<b>2217</b>	65.2
DE 3 AÑOS	CONTROL.	<b>3421</b>	<b>1836</b>	53.7
DE 4 AÑOS	CONTROL.	<b>3546</b>	<b>1567</b>	44.2
DE 5 A 11 Años	CONTROL.	<b>13181</b>	<b>3088</b>	23.4
<b>CONTROLADOS</b>				
		<b>0</b>	<b>0</b>	
<b>R. NACIDO 0-28 Dias</b>	CONTROL.	<b>3141</b>	<b>3165</b>	100.8
MENOR DE 1 AÑO	CONTROL.	<b>4813</b>	<b>7349</b>	152.7
DE 1 AÑO	CONTROL.	<b>3505</b>	<b>3933</b>	112.2
DE 2 AÑOS	CONTROL.	<b>3559</b>	<b>2734</b>	76.8
DE 3 AÑOS	CONTROL.	<b>3446</b>	<b>1947</b>	56.5
DE 4 AÑOS	CONTROL.	<b>3576</b>	<b>1626</b>	45.5
DE 5 A 11 AÑOS	CONTROL.	<b>13105</b>	<b>3289</b>	25.1
<b>LACTANCIA MATERNA EXCLUSIVA.</b>	L.M.E.	<b>5140</b>	<b>5017</b>	97.6
<b>ALIMENTACION COMPLEMENTARIA</b>				
		<b>388</b>	<b>0</b>	0.0
7-11 MESES	ALIM.C.	<b>5862</b>	<b>3520</b>	60.0
12-23 MESES	ALIM.C.	<b>5083</b>	<b>3839</b>	75.5
<b>RIESGO NUTRICIONAL CAPTADOS</b>				
		<b>0</b>	<b>0</b>	
MENOR DE 1 AÑO	RIES.NUTR.	<b>2008</b>	<b>362</b>	18.0
DE 1 AÑO	RIES.NUTR.	<b>1985</b>	<b>323</b>	16.3
DE 2 AÑOS	RIES.NUTR.	<b>1564</b>	<b>222</b>	14.2
DE 3 AÑOS	RIES.NUTR.	<b>1731</b>	<b>146</b>	8.4
DE 4 AÑOS	RIES.NUTR.	<b>1722</b>	<b>93</b>	5.4
DE 5-11 AÑOS	RIES.NUTR.	<b>7504</b>	<b>10</b>	0.1
<b>RIESGO NUTRICIONALRECUP.</b>				
		<b>0</b>	<b>0</b>	
MENOR 1 AÑO	R.N.RECUP.	<b>1562</b>	<b>37</b>	2.4
DE 1 AÑO	R.N.RECUP.	<b>1626</b>	<b>121</b>	7.4
DE 2 AÑOS	R.N.RECUP.	<b>1458</b>	<b>62</b>	4.3
D3 3 AÑOS	R.N.RECUP.	<b>1535</b>	<b>54</b>	3.5
DE 4 AÑOS	R.N.RECUP.	<b>1595</b>	<b>33</b>	2.1
DE 5-11 AÑOS	R.N.RECUP.	<b>7102</b>	<b>27</b>	0.4
<b>Recien Nacidos Atendidos Cred</b>	RN Atendido	<b>3686</b>	<b>1021</b>	27.7
<b>R.N CON BAJO PESO AL NACER</b>	R. N.C.	<b>165</b>	<b>25</b>	15.2
<b>NIÑO B.P.NACER RECUP.</b>	B.P.N.R	<b>169</b>	<b>14</b>	8.3
<b>NIÑO DESNUTRIDO AGUDO</b>				
		<b>0</b>	<b>0</b>	
MENOR 1 AÑO	DES.AGUD	<b>1092</b>	<b>9</b>	0.8
DE 1 AÑO		<b>1046</b>	<b>12</b>	1.1
DE 2 AÑOS		<b>915</b>	<b>14</b>	1.5

DE 3 AÑOS		927	9	1.0
DE 4 AÑOS		1028	4	0.4
<b>DESNUTRIDO AGUDO RECUP.</b>		0	0	
MENOR 1 AÑO	D/A/R	1032	4	0.4
DE 1 AÑO		1016	6	0.6
DE 2 AÑOS		900	7	0.8
DE 3 AÑOS		906.1	8	0.9
DE 4 AÑOS		1025.8	2	0.2
<b>DESNUTRIDO GLOBAL</b>		0	3	
MENOR DE 1 AÑO	D/G	1061	265	25.0
DE 1 AÑO		1043	200	19.2
DE 2 AÑOS		902	159	17.6
DE 3 AÑOS		950	121	12.7
DE 4 AÑOS		1054	72	6.8
DE 5 A 11 AÑOS		3362	65	1.9
<b>NIÑO DESNUTRID.GLOB.RECUP.</b>		4	29	725.0
MENOR 1 AÑO		929	35	3.8
DE 1 AÑO	Desn.Gl.Rec.	913	52	5.7
DE 2 AÑOS		793	42	5.3
DE 3 AÑOS		842	52	6.2
DE 4 AÑOS		934.4	50	5.4
DE 5 A 11 AÑOS		2990	46	1.5
<b>NIÑO CON DESNUTRICIÓN CRONICA</b>	D.Crónico	0	0	
MENOR 1 AÑO		773.8	108	14.0
DE 1 AÑO		1207	142	11.8
DE 2 AÑOS		1032.2	106	10.3
DE 3 AÑOS		1095.8	65	5.9
DE 4 AÑOS		1157.2	50	4.3
<b>NIÑO DESNUT. CRÓNICO RECUP.</b>	D.C. Recup.	0	0	
MENOR 1 AÑO		968.48	52	5.4
DE 1 AÑO		946.8	42	4.4
DE 2 AÑOS		824.32	47	5.7
DE 3 AÑOS		886.48	43	4.9
DE 4 AÑOS		973	42	4.3
<b>NIÑO OBESO DE 5 A 9 AÑOS DX.</b>	Niño obeso	179	17	9.5
<b>NIÑO OBESO RECUPERADO</b>	N. obeso rec.	89	0	0.0
<b>NIÑO C/ANEMIA C/RESULT. LABORATORIO</b>		0	0	
6-11MESES	N/C/A	2791	958	34.3
12-23 MESES		3523	1991	56.5
24-35 MESES		2835	1079	38.1
<b>NIÑOS SIN ANEMIA</b>		0	0	

6-11MESES	N/S/A	2994	1508	50.4
12-23 MESES		4136	2101	50.8
24- 35 MESES		3442	1277	37.1
<b>NIÑO CON HIERRO SUPLEM.</b>		0	0	
6-11MESES	NIÑO S. H	5765	1929	33.5
12-23 MESES		4570	1447	31.7
24-35 MESES		3361	990	29.5
<b>PARASITOSIS DX. POR LABORATORIO</b>		0	0	
Menores de 1 año	Par. Dx. Lab.	1106	125	11.3
Niños de 1 a 4 años		5845	925	15.8
<b>PARASITOSIS DX. POR CLÍNICA</b>		0	0	
Menores de 1 año	Par. Dx. Clí.	404	40	9.9
Niños de 1 a 4 años		1870	462	24.7
<b>RIESGO EN EL DESARROLLO</b>		0	0	
MENOR 1 AÑO	R D.	637	32	5.0
DE 1 AÑO		641.1	69	10.8
DE 2 AÑOS		540.5	43	8.0
DE 3 AÑOS		591	50	8.5
DE 4 AÑOS		684	26	3.8
DE 5 AÑOS -11 AÑOS		489	26	5.3
<b>RIESGO EN EL DESARROLLO RECUPERADO</b>	R/R	0	0	
<1 AÑO		758.08	18	2.4
1 AÑO		660.06	11	1.7
DE 2 AÑOS		581.3	13	2.2
DE 3 AÑOS		613	17	2.8
DE 4 AÑOS		714	11	1.5
DE 5 -11 AÑOS		475	14	2.9
<b>PLANES DE ATC. INTEGRAL ELAB.</b>	Plan elab.	0	0	
MENOR 1 AÑO		4109	2165	52.7
DE 1 AÑO		3257	1571	48.2
DE 2 AÑOS		3598	1508	41.9
DE 3 AÑOS		3383	1312	38.8
DE 4 AÑOS		3431	1123	32.7
DE 5 -11 AÑOS		10759	2293	21.3
<b>PLANES DE ATC. INTEGRAL ELAB.</b>	Plan ejec.	0	0	
MENOR 1 AÑO		4047	1967	48.6
DE 1 AÑO		3611	1245	34.5
DE 2 AÑOS		3846	1160	30.2
DE 3 AÑOS		3806	885	23.3
DE 4 AÑOS		3992	704	17.6
DE 5-11 AÑOS		14526	1725	11.9
<b>MALTRATO INFANTIL</b>	R. Malt. Inf.	0	0	
Detecc. Riesgo maltrato 1 - 4 años		837	0	0.0
Detecc. Riesgo maltrato 1 - 9 años		1199	0	0.0
<b>ACTIVIDADES EXTRAMURALES</b>		0	0	
Visita Domiciliaria Integral	Visita Domiciliaria	3742	4581	122.4
Sesiones Demostrativas	Sesión Dem.	172	120	69.8
Sesiones Educativas	Sesión Educ.	583	2440	418.5
Estimulación Temprana	Est. Temp.	15617	4521	28.9
<b>ACTIVIDADES DE GESTIÓN</b>		0	0	
Evaluaciones	Evaluación	65	35	53.8
Capacitaciones	Capacitación	56	14	25.0

**EVALUACION ANUAL DE ACTIVIDADES DE SALUD.**  
**ENERO - SETIEMBRE**  
**AÑO 2,024**

ACTIVIDADES INMUNIZACIONES	UNIDAD DE MEDIDA	META ANUAL	TOTAL ACUMULADO	%
			Nº	
<b>NIÑOS MENORES 1 AÑO</b>				
VACUNA BCG-RN	Niño Protegido	2504	580	23.2
VACUNA HVB-RN	Niño Protegido	2484	507	20.4
VACUNA PENTAVALENTE	Niño Protegido	3328	3043	91.4
VACUNA ANTIPOLIO	Niño Protegido	3334	2796	83.9
VACUNA ROTAVIRUS	Niño Protegido	3323	2520	75.8
VACUNA NEUMOCOCO	Niño Protegido	3326	2570	77.3
VACUNA INFLUENZA	Niño Protegido	2747	1048	38.2
<b>NIÑO DE 1 AÑO</b>				
VACUNA NEUMOCOCO	Niño Protegido	3303	1753	53.1
VACUNA SPR	Niño Protegido	3293	2178	66.1
VACUNA INFLUENZA	Niño Protegido	3068	1062	34.6
15 MESES: A.A.	Niño Protegido	3275	1502	45.9
18 MESES: 1er REF. DPT	Niño Protegido	3360	1375	40.9
VARICELA	Niño Protegido	3192	1719	53.9
<b>NIÑOS DE 2 AÑOS</b>				
VACUNA INFLUENZA	Niño Protegido	3981	1688	42.4
<b>NIÑOS 2 - 4 AÑOS</b>				
VACUNA A.A.	Niño Protegido	4780	337	7.1
VACUNA NEUMOCOCO	Niño Protegido	4386.15	19	0.4
VACUNA SPR	Niño Protegido	4869	564	11.6
4 AÑOS: 2do REF. DPT	Niño Protegido	5753	1229	21.4
4 AÑOS: REF. SPR	Niño Protegido	5141	472	9.2
<b>NIÑOS DE 1 - 4 AÑOS</b>				
VACUNA ANTIPOLIO	Niño Protegido	5105	1015	19.9
VACUNA PENTAVALENTE	Niño Protegido	4726	818	17.3
<b>NINOS DE 3-4 AÑOS</b>				
VACUNA INFLUENZA	Niño Protegido	4107	1442	35.1
<b>VACUNA ANTIAMARILICA</b>				
Niños de 5-11 años	Niño Protegido	7295	208	2.9
Niños de 12-17 años	Niño Protegido	6561	118	1.8
Niños de 18-29 años	Niño Protegido	8875	192	2.2
De 30 a 59 años	Niño Protegido	14007	334	2.4
De 60 a más años	Niño Protegido	4261	66	1.5
<b>VACUNA HEPATITIS B (HVB)</b>				
De 5-11 años	Niño Protegido	6653	39	0.6
De 12-17 años	Niño Protegido	6629	83	1.3
De 18-29 años	Niño Protegido	9997	179	1.8
De 30 a 59 años	Niño Protegido	16362	232	1.4
Personal de salud	Niño Protegido	1243	12	1.0
Otros grupos de riesgo	Niño Protegido	253	31	12.3
<b>VACUNA TOXOIDE TETÁNICO GESTANTE</b>				
De 10 a 11 años	Niño Protegido	1805	1	0.1
De 12 a 17 años	Niño Protegido	924	53	5.7
De 18 a 29 años	Niño Protegido	965	179	18.5
De 30 a 49 años	Niño Protegido	871	142	16.3
<b>VACUNA T.T. NO GESTANTE</b>				
De 10 a 11 años	Niño Protegido	1720	33	1.9
De 12 a 17 años	Niño Protegido	2581	111	4.3
De 18 a 29 años	Niño Protegido	3037	202	6.7
De 30 a 49 años	Niño Protegido	4085	226	5.5
<b>VARONES EN RIESGO DT ADULTO</b>				
De 10 a 11 años	Niño Protegido	1347	24	1.8
De 12 a 17 años	Niño Protegido	1253	77	6.1
De 18 a 29 años	Niño Protegido	1327	110	8.3
De 30 a 59 años	Niño Protegido	1412	212	15.0
De 60 a más años	Niño Protegido	1027	35	3.4

<b>INFLUENZA MAYORES DE 65 AÑOS</b>	Niño Protegido	<b>5814</b>	<b>754</b>	13.0
<b>CAMPAÑA DE VACUNACION</b>	Campaña Vacunació	<b>309</b>	<b>43</b>	13.9
<b>EVALUACION</b>	Evaluación	<b>56</b>	<b>39</b>	69.6

**EVALUACION ANUAL DE ACTIVIDADES DE SALUD.**  
**ENERO - SETIEMBRE**  
**AÑO 2,024**

ACTIVIDADES SALUD. ETAPA DE VIDA ADOLESCENTE - JOVEN	UNIDAD DE MEDIDA	META ANUAL	TOTAL ACUMULADO	%
			Nº	
<b>ATENCION DE CRECIMIENTO Y DESARROLLO</b>				
1° CONTROL	Atenciones	8076	6873	85.1
2° CONTROL	Atenciones	6189	2827	45.7
3° CONTROL	Atenciones	6019	1855	30.8
<b>HABILIDADES SOCIALES</b>	Atenciones	688	75	10.9
APLICACION DE CUESTIONARIO HABILIDADES SOCIALES	Atenciones	7124	2665	37.4
<b>SUPLEMENTACION DE SULFATO FERROSO MÁS ÁCIDO FÓLICO</b>	Atenciones	6905	6141	88.9
<b>ENTREVISTA DE TAMIZAJE</b>		960	236	24.6
VIOLENCIA FAMILIAR	Atenciones	6564	4343	66.2
VIOLENCIA SEXUAL	Atenciones	3032	537	17.7
VIOLENCIA SOCIAL	Atenciones	3608	1212	33.6
ALCOHOL Y DROGAS	Atenciones	2788	623	22.3
TRASTORNOS DEPRESIVOS	Atenciones	2537	609	24.0
<b>INTERVENCIONES</b>		0	0	
EXAMEN DE OJOS Y DE LA VISION	Atenciones	7088	6159	86.9
EXAMEN DE OIDOS Y DE LA AUDICION	Atenciones	5758	4108	71.3
EXAMEN ESTOMATOLOGICO (NO GESTANTES)	Atenciones	5009	1231	24.6
<b>VACUNACION DIFTOTETANICA (dT) TOTAL</b>		0	0	
DOSIS 1	Atenciones	2865	479	16.7
DOSIS 2	Atenciones	2613	269	10.3
DOSIS 3 (PROTEGIDOS)	Atenciones	2433	61	2.5
<b>PLAN DE ATENCIÓN INTEGRAL ADOLESCENTE EJECUTADO</b>	Plan	5040	1696	33.7
<b>VISITA FAMILIAR INTEGRAL</b>		50	0	0.0
1° VISITA	Visita	1861	1222	65.7
2° VISITA	Visita	1344	585	43.5
3° A MAS VISITAS	Visita	1305	771	59.1
<b>TALLERES Y CAPACITACIONES</b>		0	0	
TALLER PARA PADRES	Taller	41	13	31.7
TALLER PARA ADOLESCENTES	Taller	49	27	55.1
CAPACITACION AL DOCENTE	Capacitacion	74	20	27.0
CAPACITACION AL PERSONAL DE SALUD	Capacitacion	34	13	38.2
LIDERES PARES	Personas	266	132	49.6
PROGRAMA DE FAMILIAS FUERTES	Sesiones	88	5	5.7
<b>Visita Comunitaria</b>	Atenciones	270	29	10.7
<b>REUNIONES DE SENSIBILIZACIÓN</b>		0	0	
FAMILIA	Reunión	152	66	43.4
COMUNIDAD (LIDERES/AUTORIDADES)	Reunión	90	39	43.3
COLEGIOS (PROFESORES/ALUMNOS)	Reunión	74	34	45.9
MUNICIPIOS	Reunión	62	38	61.3
ESTABLECIMIENTOS DE SALUD	Reunión	80	24	30.0
AGENTES COMUNITARIOS	Reunión	62	45	72.6
<b>SESIONES</b>		0	0	
DEMOSTRATIVA	Sesión	36	10	27.8
EDUCATIVA	Sesión	1052	1748	166.2
<b>Atención del Joven</b>		0	0	
PLAN DE ATENCIÓN INTEGRAL EJECUTADO	Atenciones	1085	265	24.4
PLAN DE ATENCIÓN INTEGRAL JOVEN EJECUTADO	Atenciones	753	173	23.0
<b>Club de Jóvenes</b>	Atenciones	8	0	0.0

**EVALUACION ANUAL DE ACTIVIDADES DE SALUD.**  
**ENERO - SETIEMBRE**  
**AÑO 2,024**

ACTIVIDADES MALARIA	UNIDAD DE MEDIDA	META ANUAL	TOTAL ACUMULADO	%
			Nº	
Captación a sintomáticos febriles en todos los servicios de Salud	Captación	<b>73974</b>	<b>41741</b>	56.4
Examen de Gota Gruesa a < de 10 a.	S.F. Examinados	<b>33192</b>	<b>19680</b>	59.3
Examen de Gota Gruesa a Adolescentes	S.F. Examinados	<b>20237</b>	<b>13125</b>	64.9
Examen de Gota Gruesa a Adultos	S.F. Examinados	<b>16006</b>	<b>5351</b>	33.4
Examen de Gota Gruesa a Adulto Mayor	S.F. Examinados	<b>3754</b>	<b>1999</b>	53.2
Examen de Gota Gruesa a Gestantes Febriles	S.F. Examinados	<b>863</b>	<b>654</b>	75.8
Administración de Tratamiento de Malaria Vivax en menores de 10 a.	Caso Diagnóst.	<b>721</b>	<b>48</b>	6.7
Administración de Tratamiento de Malaria Vivax en Adolescentes	Caso Diagnóst.	<b>457</b>	<b>35</b>	7.7
Administración de Tratamiento de Malaria Vivax en Adulto	Caso Diagnóst.	<b>423</b>	<b>42</b>	9.9
Administración de Tratamiento de Malaria Vivax en Adulto Mayor	Caso Diagnóst.	<b>41</b>	<b>1</b>	2.4
Administración de Tratamiento de Malaria Falciparum en < de 10 a.	Caso Tratado	<b>16</b>	<b>0</b>	0.0
Administración de Tratamiento de Malaria Falciparum en Adolescentes	Caso Tratado	<b>5</b>	<b>0</b>	0.0
Administración de Tratamiento de Malaria falciparum en Adulto	Caso Tratado	<b>7</b>	<b>1</b>	14.3
Administración de Tratamiento de Malaria Falciparum en Adulto Mayor	Caso Tratado	<b>8</b>	<b>0</b>	0.0
Administración de Tratamiento de Malaria Vivax en Gestante	Paciente Curado	<b>16</b>	<b>5</b>	31.3
Administración de Tratamiento de Malaria Falciparum en Gestante	Abandono	<b>3</b>	<b>0</b>	0.0
Exámenes a colateral en < de 10 a.	S.F. Examinados	<b>2027</b>	<b>138</b>	6.8
Exámenes a colaterales en Adolescentes	S.F. Examinados	<b>1353</b>	<b>91</b>	6.7
Exámenes a colaterales en Adulto	S.F. Examinados	<b>1702</b>	<b>181</b>	10.6
Exámenes a colaterales en Adulto Mayor	S.F. Examinados	<b>208</b>	<b>37</b>	17.8

**EVALUACION ANUAL DE ACTIVIDADES DE SALUD.**  
**ENERO - SETIEMBRE**  
**AÑO 2,024**

ACTIVIDADES DENGUE	UNIDAD DE MEDIDA	META ANUAL	TOTAL ACUMULADO	%
			Nº	
Administración de tratamiento de Dengue S/S de alarma	Tratamiento	<b>3358</b>	<b>596</b>	17.7
CONFIRMADOS	S.F. Examinados	<b>2313</b>	<b>527</b>	22.8
DESCARTADOS	S.F. Examinados	<b>1653</b>	<b>4</b>	0.2
PROBABLES	S.F. Examinados	<b>3109</b>	<b>2403</b>	77.3
Administración de tratamiento de Dengue C/S de alarma	Tratamiento	<b>591</b>	<b>30</b>	5.1
CONFIRMADOS	S.F. Examinados	<b>64</b>	<b>43</b>	67.2
DESCARTADOS	S.F. Examinados	<b>150</b>	<b>3</b>	2.0
PROBABLES	S.F. Examinados	<b>379</b>	<b>62</b>	16.4
Administración de tratamiento de Dengue GRAVE	Tratamiento	<b>27</b>	<b>0</b>	0.0
CONFIRMADOS	S.F. Examinados	<b>12</b>	<b>0</b>	0.0
DESCARTADOS	S.F. Examinados	<b>27</b>	<b>0</b>	0.0
PROBABLES	S.F. Examinados	<b>222</b>	<b>6</b>	2.7

**EVALUACION ANUAL DE ACTIVIDADES DE SALUD.**  
**ENERO - SETIEMBRE**  
**AÑO 2,024**

ACTIVIDADES SALUD AMBIENTAL	UNIDAD DE MEDIDA	META ANUAL	TOTAL ACUMULADO	%
			Nº	
<b>ACTIVIDADES OPERATIVAS</b>				
Desarrollo del Plan subregional de Erradicación de la Silicosis, desde el sector salud al 2030. RM.N°.258-2011/ MINSA, RM N°312-2011/MINSA, Ley general de salud 26842.	Plan	103	74	71.8
Desarrollo del Plan subregional de prevención del VIH,VHB, y la TB. Por riesgo ocupacional en los trabajadores de salud. R.M. N° 768-2010/MINSA. RM.N°.258-2011/ MINSA.	Plan	5	3	60.0
Desarrollo del plan sub regional de prevención y erradicación del trabajo Infantil desde el el sector salud. D.S.N°008-2005/TR. D.S.027-2007/PCM, RM. N°105-2009/MINSA.	plan	9	2	22.2
Visitas y Reporte Analítico de Vigilancia de Riesgos Ocupacionales, en las diversas actividades productivas y prestación de servicios: (Unidades Productivas Familiares, microempresas, pequeñas empresas, medianas empresas y grandes empresas).	inspección	73	20	27.4
Inspección a establecimiento de salud estatales y privados. Por Bioseguridad, gestión en salud y seguridad ocupacional hospitalaria.	inspección	92	52	56.5
Reporte Analítico de la Vigilancia de Accidentes de Trabajo - FUAAT, registrados en los Establecimientos de salud . (PEA)	FICHA LLENADA	110	17	15.5
Reporte Analítico de la Vigilancia de Accidentes de Trabajo personal de Salud - FUAAT, registrados en los Establecimientos de salud .	FICHA LLENADA	55	18	32.7
Desarrollo del Plan de Psicología Ocupacional (protección de la salud del trabajador para mejorar la productividad, la calidad y el fortalecimiento de los procesos organizacionales.)	persona	409	9	2.2
Asistir a Curso, Taller, pasantía de Asistencia Técnica en aspectos científicos en Salud Ocupacional convocados por DIGESA o la DRESA Loreto (02 personas)	curso	65	21	32.3
CCURSO Y REPLICAS de CURSOS TALLERES DE CAPACITACIÓN EN ASPECTOS de Salud Ocupacional- Ambiental en coordinación con la DRSAA y la DIGESA, para el fortalecimiento de capacidades en salud ocupacional, salud y seguridad en el trabajo y el medio ambiente .	Taller	12	0	0.0
Sesiones educativas para la prevención de accidentes y enfermedades por exposición ocupacional a factores de riesgos FISICOS, QUIMICOS, BIOLÓGICOS, ERGONÓMICOS, PSICOSOCIALES, POR CONDICIONES Y ACTOS SUB ESTANDARES,	Plan de charla	931	481	51.7

Reproducción y distribución de material educativo en salud ocupacional -Ambiental	Ejemplar	1022	717	70.2
Gestionar la implementación con EQUIPOS DE INFORMATICA E INSUMOS: Computadora Intel DUO y estabilizador, Modulo para computadora y silla ergonomica, impresora	Equipo	13	1	7.7
Gestionar la adquisición de Instrumentos de seguridad e higiene ocupacional: Sonometro, Luxómetro, Anemómetro, y Monitor de gas (varios ) incluye 04 sensores.	Instrumento	10	2	20.0
gestión del RECURSO HUMANO : Sueldo para paraprofesionales especialistas en salud ocupacional 01 Médico Esp. en Salud Ocupacional S/. 9000.00 , 01 ingeniero Sanit. o industrial Esp. en SS.T. S/. 7300.00 , 01 lic. Ps. O. 7300.00, un abogado laboralista 6000.00) x 12 meses. Los honorarios de los profesionales deberán ser permanentes.	Sueldo	53	8	15.1
<b>UNIDAD DE SANEAMIENTO BASICO</b>		5	0	
<b>META 003: VIGILANCIA DE LA CALIDAD DE AGUA PARA CONSUMO HU</b>		5	4	
Inspección sanitaria de los sistemas de agua	CENTRO POBLADO	76	40	52.6
Inspección especializada zona urbana	CENTRO POBLADO	27	12	44.4
Inspección especializada zona rural	CENTRO POBLADO	44	21	47.7
Monitoreo de parámetros de campo zona urbana	CENTRO POBLADO	81	51	63.0
Monitoreo de parámetros de campo zona rural	CENTRO POBLADO	243	178	73.3
Análisis de parámetros bacteriológicos	CENTRO POBLADO	268	90	33.6
Análisis de parámetros parasitológicos	CENTRO POBLADO	271	108	39.9
Análisis fisico-químicos	CENTRO POBLADO	283	150	53.0
Análisis de metales pesados	CENTRO POBLADO	65	20	30.8
Análisis y reporte de riesgos sanitarios	INFORME	210	147	70.0
<b>META 004: DESINFECCION Y/O TRATAMIENTO DEL AGUA PARA CONS</b>		0	5	
Prácticas en técnicas seguras de tratamiento del agua en centros poblados sin sistema de abastecimiento de agua.	CENTRO POBLADO	11991	5062	42.2
Asistencia técnica en tratamiento del agua en centros poblados sin sistema de abastecimiento de agua	CENTRO POBLADO	6258	3713	59.3
Asistencia Técnica en desinfección y cloración en centros poblados del ámbito rural con sistemas de abastecimiento de agua para el consumo humano	CENTRO POBLADO	2772	2077	74.9
<b>OTRAS ACTIVIDADES DE IMPORTANCIA EN AGUA Y SANEAMIENTO</b>		2	40	
Distribución de Hipoclorito de Sodio	Litros	25484	16455	64.6
Catastro de Servicios de Saneamiento	Catastro	1822	263	14.4
Charlas en educación sanitaria	Charla	723	298	41.2
Inspección Sanitaria de Locales Escolares	Insp. Realiz.	189	110	58.2
Inspección ocular y notificación de problemas de saneamiento	Insp. Realiz.	440	167	38.0
<b>DISPOSICIÓN DE RESIDUOS SOLIDOS</b>		8	6	75.0
Evaluación del estado de limpieza y recolección de los residuos sólidos en Yurimaguas y Distritos de la Provincia de AA	Evaluación	43	10	23.3
Evaluación del sistema de recolección y transporte de los residuos sólidos en Yurimaguas y Distritos de la Provincia de AA	Evaluación	485	79	16.3

Evaluación de la salud y protección de los trabajadores de residuos sólidos en Yurimaguas y Distritos de la Provincia de AA.	Evaluación	31	8	25.8
Inspección de infraestructura al lugar de disp. final de residuos sólidos en Yurimaguas y Distritos de la Provincia de AA	Inspección	47	17	36.2
Consolidado de resultados del mes y reporte a la DIGESA	Reporte Emitido	42	20	47.6
Notificación de resultados a las municipalidades sobre la disp. adec. de RRSS de los distritos	Notificación Emitida	41	17	41.5
Inspecciones a Locales Escolares, referente al manejo de los residuos sólidos.	Inspección	55	29	52.7
Inspecciones a las Empresas Comercializadores de Residuos Sólidos.	Inspección	20	4	20.0
Repartición de Trípticos, elaboración de documentos varios del área de coordinación.	Impresión/Fotocopiado	1068	416	39.0
Charlas de educación sanitaria en el manejo adecuado de RRSS	Sensibilización	55	23	41.8
<b>OTRAS ACTIVIDADES</b>		4	2	
Actividades Célebres del Área de Gestión de Residuos Sólidos	Eventos	17	4	23.5
Spot publicitarios	Difusión	11	4	36.4
<b>VIGILANCIA ENTOMOLOGICA Y CONTROL VECTORIAL</b>		0	0	
Entrega de mosquiteros impregnados x viviendas tipo A, B y C (3 c/u)	N° Mosquiteros impregnados por localidades	854	519	60.8
2 viviendas vigiladas mensualmente x localidad, determinar IPHN y DL (2 días)	Vigilancia entomológica	266	123	46.2
Rociado de viviendas tipo C y D (2 veces/año)	Rociamiento	1321	1	0.1
Muestreo de localidades con el MAS y 100%	Vigilancia entomológica	102	4	3.9
Muestreo de localidades con el MAS y 100% en max 5 días.	Vigilancia entomológica	12061	8130	67.4
Colocar larvitrapas y ovitrampas en puntos críticos de la localidad, vigilar c/5 (ovit) y 7 (larvit) días x todo el año.	Actividad	38	1	2.6
Campañas de tratamiento focal al 100% x localidad	Tratamiento focal	138035	65387	47.4
Nebulización en cerco epidemiológico 4 manzanas alrededor del caso importado	Actividad	3	1	33.3
Nebulización de viviendas de zonas con > casos e IA x 3 vueltas	Nebulización	120005	62350	52.0
Vigilancia 12 horas (Intra y peri y extra domiciliario) x 2 viviendas x 2 días x 12 meses (capturador, shanon y trampas CDC)	Vigilancia entomológica	13	4	30.8
Rociado de viviendas en la época preestacional x 1 sola vez	Rociamiento	2	0	
Vigilancia intra y peri domicilio al 10% de viviendas	Vigilancia entomológica	2	1	50.0
Rociado de viviendas al 100% semestralmente (90 min x viv)	Rociamiento	8	0	0.0
Entrega de mosquiteros al 100% de viviendas (3 x viv)	N° mosquiteros	4	0	0.0
100% de las viviendas de localidades de riesgo ubicados en los departamentos de Piura, Cajamarca, La Libertad, Lambayeque.	Actividad	4	0	0.0
<b>Otras Actividades de Control Vectorial no contempladas en el PpR</b>		0	0	

Control Físico de criaderos potenciales	Actividad	157	126	80.3
Recojo focalizado por zonas EE SS	Microrecojo	50063	15901	31.8
Cada tres meses en I.E. y Otros	Charlas	110	60	54.5
Actualización de datos e información	Cursos	29	4	13.8
En las I.E. Yurimaguas, y eje carretero Munichis y Pampa Hermosa	I.E. Tratados	112	60	53.6
<b>VIGILANCIA SANITARIA A LOS PROGRAMA DE APOYO ALIMENTARIO</b>		0	0	
Inspección Sanitaria de Establecimientos de Alimentos y Bebidas (Programas de Apoyo Alimentario)	Inspecciones	143	45	31.5
<b>VIGILANCIA POST REGISTRO</b>		7	2	28.6
Inspección a Plantas Industriales de Agua de Mesa	Vigilancia	76	33	43.4
Muestreo de Agua de Mesa	Muestreo	46	29	63.0
Inspección a Establecimientos de Bebidas Gasificadas, Jarabeadas y Alcohólicas	Vigilancia	16	2	12.5
Muestreo de Bebidas Gasificadas, Jarabeadas y Alcoholicas	Muestreo	12	1	8.3
Validación Técnica Oficial de Plan HACCP de Alimentos y Bebidas ante la DIGESA	Trámite	14	1	7.1
Certificación Técnica Oficial de PGH ante la DIGESA	Trámite	8	5	62.5
Registro Sanitario de Alimentos y Bebidas ante la DIGESA	Trámite	14	5	35.7
<b>OPERATIVOS DE CONTROL SANITARIO</b>		0	0	
Fiscalización del Cumplimiento de las Normas Sanitarias	Operativo	333	56	16.8
<b>VIGILANCIA DE SERVICIOS DE ALIMENTACION DE HOSPITALES Y CLINICAS</b>		4	3	
Vigilancia Sanitaria de Hospitales y Clinicas	Inspecciones	6	1	16.7
	M. Alimentos	22	0	0.0
	Sup. Vivas	2	0	0.0
	Sup. Inertes	2	0	0.0
	M. Cloro Residual	4	0	0.0
<b>VIGILANCIA Y CONTROL SANITARIO DE QUIOSCOS SALUDABLES</b>		0	0	
Vigilancia Sanitaria de Alimentos en Locales Escolares (*)	Inspecciones a vendedores	168	79	47.0
	M. Alimentos	51	16	31.4
	Sup. Vivas	72	3	4.2
	Sup. Inertes	22	3	13.6
	M. Cloro Residual	87	44	50.6
Formación Sanitaria	Taller	36	6	16.7
<b>VIGILANCIA Y CONTROL SANITARIO DE SERVICIOS DE ALIMENTACION DE COMEDORES POPULARES</b>		0	0	
Vigilancia Sanitaria de Alimentos en Comedores Populares	Inspecciones	50	33	66.0
	M. Alimentos	12	5	41.7
	Sup. Vivas	9	3	33.3
	Sup. Inertes	9	3	33.3
	M. Cloro Residual	14	8	57.1
<b>VIGILANCIA Y CONTROL SANITARIO DE SERVICIOS DE ALIMENTACION COLECTIVA EN MEDIOS DE TRANSPORTE</b>		0	0	
Inspección a Servicios de Alimentación de Pasajeros en los Medios de Transporte	Inspecciones	59	4	6.8
<b>OTRAS ACTIVIDADES DE HIGIENE ALIMENTARIA</b>		0	5	

Inspección a Establecimientos de Fabricación, Almacenamiento, Fraccionamiento, Comercialización, Elaboración y Expendio de Alimentos y Bebidas (Establecimientos Industriales y otros)	Inspecciones	<b>303</b>	<b>152</b>	50.2
	M. Alimentos	<b>73</b>	<b>38</b>	52.1
	Sup. Vivas	<b>12</b>	<b>0</b>	0.0
	Sup. Inertes	<b>12</b>	<b>0</b>	0.0
	M. Cloro Residual	<b>242</b>	<b>140</b>	57.9
Certificado de Salud	Trámite	<b>1476</b>	<b>1204</b>	81.6
Cursos Taller	Ejecucion del curso	<b>119</b>	<b>61</b>	51.3
<b>CONTROL DE ZONOSIS</b>		<b>0</b>	<b>0</b>	
Operativo a los centros de crianza, faenamamiento y centros de comercialización	Operativos	<b>36</b>	<b>8</b>	22.2
Supervisión a los centros de expendio de carnes	Supervisión	<b>35</b>	<b>11</b>	31.4
Fiscalización a los centros de faenamamiento de carnes.	Fiscalización	<b>17</b>	<b>5</b>	29.4
Muestreo epidemiologico	Muestras	<b>207</b>	<b>11</b>	5.3
Capacitación de la guía tenencia Responsable en animales de compañía	Capacitación	<b>11</b>	<b>2</b>	18.2
Diagnostico situacional de leptospirosis en animales de compañía	Diagnostico	<b>6</b>	<b>4</b>	66.7
Conformación de brigadas sanitarias	Brigadas	<b>26</b>	<b>14</b>	53.8
Capt. De Murc. En areas de riesgo epidemiologico	Interv.	<b>24</b>	<b>14</b>	58.3
Vigilancia Epid. A rabia silvestre en areas de riesgo.	Inform.	<b>70</b>	<b>14</b>	20.0
Control de pobl. de Murc. Hematofagos	Untamiento	<b>96</b>	<b>58</b>	60.4
Control de brotes de rabia silvestre.	Brote	<b>22</b>	<b>8</b>	36.4
Coord. Con SENASA, prevención de rabia silvestre.	Reunión	<b>10</b>	<b>3</b>	30.0
Coord. Con SENASA, acciones conjuntas preventivas	Reunión	<b>17</b>	<b>1</b>	5.9
Control y Tratamiento de Roedores	Informe	<b>251</b>	<b>201</b>	80.1
Vigilancia Epidemiologica a Leptospirosis	Informe	<b>60</b>	<b>41</b>	68.3
Atención de personas mordidas por canes.	Pers. Atend.	<b>181</b>	<b>122</b>	67.4
Atención de personas mordidas por murcielagos.	Pers. Atend.	<b>102</b>	<b>62</b>	60.8
Atención casos de ofidismo	Pers. Atend.	<b>128</b>	<b>73</b>	57.0
Atención casos de aracnidos.	Pers. Atend.	<b>62</b>	<b>22</b>	35.5
Observación de Can agresor	Can Observ.	<b>158</b>	<b>101</b>	63.9
Aplicación de vacuna antirrabica Humana	Persona Protegida	<b>1028</b>	<b>463</b>	45.0
Aplicación de vacuna antirrabica canina	Ani. Proteg.	<b>12661</b>	<b>57</b>	0.5
<b>UNIDAD DE ECOLOGIA Y PROTECCION DEL AMBIENTE</b>		<b>200</b>	<b>0</b>	
<b>PROGRAMA PROTECCION DE LOS RECURSOS NATURALES FLORA Y FA</b>		<b>0</b>	<b>0</b>	
Diagnóstico del manejo de residuos hospitalarios	Diagnostico	<b>194</b>	<b>93</b>	47.9
Diagnostico situacional de cementerios	Diagnostico	<b>31</b>	<b>23</b>	74.2
Inspección sanitaria al sistema de proceso de sustancias químicas peligrosas y sus residuos	Inspección	<b>8</b>	<b>0</b>	0.0
Inspección sanitaria de las empresas formuladoras, importadoras y comercializadoras de desinfectantes y plaguicidas	Inspección	<b>714</b>	<b>0</b>	0.0
Inspección sanitaria a las EPS- RS de residuos solidos peligrosos	Inspección	<b>12</b>	<b>1</b>	8.3
Formación de líderes comunitarios en el manejo de riesgos ambientales	Capacitación	<b>188</b>	<b>65</b>	34.6

<b>PROGRAMA: PREVENCION Y CONTROL DE LA CONTAMINACION ATMOSFERICA</b>		<b>0</b>	<b>0</b>	
Monitoreo del ruido	Monitoreo	10	0	0.0
Vigilancia de la calidad del aire	Vigilancia	2	0	0.0
Monitoreo movil de la calidad del aire	Monitoreo	0	0	
Desarrollo de inventario de emisiones	Inventario	3	0	0.0
Capacitación a líderes comunitarios en el manejo de riesgos ambientales	Capacitación	31	0	0.0
<b>PROGRAMA: PROTECCION DE LOS RECURSOS HIDRICOS</b>		<b>0</b>	<b>0</b>	
Monitoreo de la calidad de los recursos hídricos	Recursos	21	1	4.8
Monitoreo de la calidad de las playas	Evaluación	5	13	260.0
Identificación de vertederos y fuentes contaminantes de los Recursos hídricos.	Evaluación	11	0	0.0
Inspección sanitaria a piscinas	Unidad	20	11	55.0
<b>LABORATORIO ENTOMOLOGICO</b>		<b>0</b>	<b>0</b>	
Identificación taxonómica de vectores de la fiebre amarilla.	MUESTRAS	1	0	0.0
Identificación taxonómica del vector Anopheles Spp. Vector de la malaria.(Vigilancia)	MUESTRAS	300	141	47.0
Identificación taxonómicas de vectores de Dengue y Malaria en Pbas. Biológicas.	MUESTRAS	5008	3	0.1
Clasificación taxonómica de Lutzomyia spp. Vector de la leishmaniosis y bartonellosis.	MUESTRAS	10	0	0.0
Identificación taxonómica de triatominos, vector de chagas.	MUESTRAS	2	0	0.0
Identificación taxonómica de larvas Aedes (Dengue).	MUESTRAS	55012	31522	57.3
Identificación taxonómica de larvas Anopheles (Malaria).	MUESTRAS	200	71	35.5
Disección de ovarios.	MUESTRAS	70	56	80.0
Prueba Bioensayo o pared. (Efectividad residualidad).	ACCIÓN	2	0	0.0
Prueba Biológica de Susceptibilidad.	ACCIÓN	2	0	0.0
Prueba Biológica de Jaula.	ACCIÓN	2	0	0.0
Prueba Biológica de Larvicida.	ACCIÓN	3	0	0.0
<b>LABORATORIO DE CONTROL AMBIENTAL</b>		<b>0</b>	<b>0</b>	
Análisis M. de muestras de alimentos preparados, crudos, precocidos, cocidos, procedentes de mercados de abastos, restaurantes, colegios y comedores populares.	Análisis	98	1	1.0
Análisis de muestras de alimentos elaborados industrialmente (helados, hielo, yogur, lácteos, panes, panetones etc.	Análisis	100	5	5.0
Análisis M. de muestras de agua de mesa y/o filtrada	Análisis	47	12	25.5
Análisis M. de muestras de bebidas gasificadas, jarabeadas.	Análisis	16	0	0.0
Análisis M. de muestras de aguas de piscinas.	Análisis	48	42	87.5
Análisis M. de muestras de agua para consumo humano (Red pública, reservorios y pozo).	Análisis	670	401	59.9

Analisis M. de muestras de agua de los recursos hidricos (A. superficial, quebrada , manantial).	Análisis	<b>104</b>	<b>74</b>	71.2
Analisis M. de superficies inertes/vivas	Análisis	<b>56</b>	<b>0</b>	0.0
Analisis M. calidad del aire	Análisis	<b>22</b>	<b>1</b>	4.5
Analisis Parasitolgico de agua de consumo humano y otros.	Análisis	<b>210</b>	<b>158</b>	75.2

**EVALUACION ANUAL DE ACTIVIDADES DE SALUD.**  
**ENERO - SETIEMBRE**  
**AÑO 2,024**

ACTIVIDADES LEISHMANIASIS	UNIDAD DE MEDIDA	META ANUAL	TOTAL ACUMULADO	%
			Nº	
Deteccion de casos de Leishmaniasis	Pac. Detectados.	<b>214</b>	<b>33</b>	15.4
Administracion de tratamiento de Leishmaniasis cutanea	Pac. Tratados	<b>96</b>	<b>18</b>	18.8
Administracion de tratamiento de Leishmaniasis Mucocutanea	Pac. Tratados	<b>46</b>	<b>6</b>	13.0

**EVALUACION ANUAL DE ACTIVIDADES DE SALUD.**  
**ENERO - SETIEMBRE**  
**AÑO 2,024**

ACTIVIDADES LEPRA	UNIDAD DE MEDIDA	META ANUAL	TOTAL ACUMULADO	%
			Nº	
<b>ATENDIDOS :</b>				
Total de Enfermos con Lepra	Consl Nuevo	<b>51</b>	<b>11</b>	21.6
Contactos Intra Domiciliario	Cont. Int. Dom.	<b>115</b>	<b>13</b>	11.3
Contactos Extra Domiciliario	Cont Ex. Dom.	<b>7</b>	<b>0</b>	0.0
<b>ATENCIONES :</b>		<b>1186</b>	<b>10</b>	0.8
Examen Dermatoneurológico	Ex. Derma.	<b>2245</b>	<b>10</b>	0.4
Consulta Médica	Cons. Méd.	<b>5632</b>	<b>11</b>	0.2
Visita Domiciliaria	Visitas	<b>29</b>	<b>12</b>	41.4
Atención de Enfermería	Aten. Enf.	<b>14</b>	<b>11</b>	78.6
Atención Social	Atenc.social	<b>13</b>	<b>9</b>	69.2
Baciloscopía de Diagnóstico	Bac. Dx	<b>40</b>	<b>12</b>	30.0
Baciloscopía de Control	Bac.cont.	<b>11</b>	<b>3</b>	27.3
Histopatología	Histop.	<b>12</b>	<b>9</b>	75.0
<b>ACTIVIDAD EDUCATIVA INTRAMURAL</b>	Charla	<b>30</b>	<b>14</b>	46.7
<b>ACTIVIDAD EDUCATIVA EXTRAMURAL</b>	Charla	<b>24</b>	<b>14</b>	58.3
<b>CHARLA EDUCATIVA</b>	Charla	<b>56</b>	<b>18</b>	32.1

**EVALUACION ANUAL DE ACTIVIDADES DE SALUD.**  
**ENERO - SETIEMBRE**  
**AÑO 2,024**

ACTIVIDADES E.S. ITS/VIH-SIDA.	UNIDAD DE MEDIDA	META ANUAL	TOTAL ACUMULADO	%
			Nº	
<b>ACCIONES COMUNES</b>				
Monitoreo, Supervisión, Evaluación y Control de VIH/SIDA	Informe	24	10	41.7
Desarrollo de Normas y guías técnicas VIH/SIDA	Norma	614	9	1.5
<b>POBLACION INFORMADA SOBRE USO CORRECTO DE CONDON PARA PREVENCIÓN DE ITS Y VIH/SIDA</b>	Persona Informada	2365	1370	57.9
Mejorar en población informada el uso correcto de condón para prevención de infecciones de transmisión sexual y VIH/SIDA	Persona Informada	16432	7829	47.6
<b>ADULTOS Y JOVENES RECIBEN CONSEJERIA Y TAMIZAJE PARA ITS Y VIH/SIDA (Hombres y mujeres de 18 a 59 años)</b>	Persona Informada y Tamizada	3728	3002	80.5
Consejería para ITS Y VIH/SIDA	Persona Informada	15487	10221	66.0
Tamizaje para ITS Y VIH/SIDA	Persona Tamizada	11461	7630	66.6
<b>POBLACION ADOLESCENTE INFORMADA SOBRE TRANSMISION SEXUAL Y VIH/SIDA</b>	Persona Capacitada	2864	2264	79.1
Entrega de orientación y consejería para la prevención y tamizaje de ITS y VIH cuando lo requiera la población adolescente de 12 a 17 años de edad. Intra y extramural.	Persona Capacitada	3899	2901	74.4
<b>POBLACION DE ALTO RIESGO RECIBEN INFORMACION Y ATENCION PREVENTIVA</b>	Persona Tratada	900	61	6.8
Brindar Información orientación y consejería para la prevención y tamizaje de las ITS-VIH a población HSH,MT y TS.	Persona Tratada	1153	977	84.7
Población Indígena	Persona Tratada	733	575	78.4
<b>POBLACION CON ITS RECIBEN TRATAMIENTO SEGÚN GUIAS CLINICAS</b>	Persona Atendida	1140	325	28.5
Brindar a Población con infecciones de Transmisión Sexual Tratamiento Según Guías Clínicas	Persona Atendida	3441	1202	34.9
<b>PERSONAS DIAGNOSTICADAS CON VIH/SIDA QUE ACUDEN A LOS SERVICIOS Y RECIBEN ATENCION INTEGRAL</b>	Persona Atendida	447	150	33.6
Brindar Atención Integral a personas con Diagnóstico de VIH que acuden a los Servicios	Persona Atendida	459	142	30.9
<b>MUJERES GESTANTES REACTIVAS Y NIÑOS EXPUESTOS AL VIH/SIDA RECIBEN TRATAMIENTO OPORTUNO</b>	Persona Atendida	16	14	87.5
Brindar Tratamiento Oportuno a mujeres gestantes Reactivas y Niños Expuestos al VIH	Persona Atendida	43	18	41.9

<b>MUJERES GESTANTES REACTIVAS ASIFILIS Y SUS CONTACTOS Y RECIEN NACIDOS EXPUESTOS RECIBEN TRATAMIENTO OPORTUNO</b>	Gestante Atendida	<b>55</b>	<b>26</b>	47.3
Brindar Tratamiento Oportuno a mujeres gestantes Reactivas a Sífilis y sus Contactos y Recien Nacidos Expuestos	Gestante Atendida	<b>75</b>	<b>27</b>	36.0

**EVALUACION ANUAL DE ACTIVIDADES DE SALUD.**  
**ENERO - SETIEMBRE**  
**AÑO 2,024**

ACTIVIDADES E.S. SALUD BUCAL	UNIDAD DE MEDIDA	META ANUAL	TOTAL ACUMULADO	%
			Nº	
<b>50006 ATENCION ESTOMATOLOGICA PREVENTIVA</b>				
EXAMEN ESTOMATOLOGICO	PERSONA TRATADA	<b>7740</b>	<b>5997</b>	77.5
INSTRUCCIÓN DE HIGIENE ORAL	PERSONA CONTROLADA	<b>4640</b>	<b>3239</b>	69.8
ASESORIA NUTRICIONAL PARA EL CONTROL DE ENFERMEDADES	PERSONA CONTROLADA	<b>4640</b>	<b>2774</b>	59.8
5000601 APLICACIÓN DE SELLANTES	PERSONA TRATADA	<b>960</b>	<b>161</b>	16.8
5000602 APLICACIÓN DE FLUOR BARNIZ	PERSONA TRATADA	<b>4790</b>	<b>3713</b>	77.5
5000603 APLICACIÓN DE FLUOR GEL	PERSONA TRATADA	<b>1190</b>	<b>282</b>	23.7
5000606 PROFILAXIS DENTAL	PERSONA TRATADA	<b>3580</b>	<b>1754</b>	49.0
<b>50007 ATENCION ESTOMATOLOGICA RECUPERATIVA</b>		<b>0</b>	<b>0</b>	
5000604 TECNICA DE RESTAURACION ATRAUMATICA	PERSONA TRATADA	<b>40</b>	<b>24</b>	60.0
5000607 RASPAJE DENTAL	PERSONA TRATADA	<b>1250</b>	<b>436</b>	34.9
5000701 DEBRIDACION DE LOS PROCESOS INFECCIOSOS BUCODENTALES	PERSONA TRATADA	<b>460</b>	<b>86</b>	18.7
5000702 CONSULTA ESTOMATOLOGICA	PERSONA TRATADA	<b>1300</b>	<b>752</b>	57.8
5000703 EXODONCIA DENTAL SIMPLE	PERSONA TRATADA	<b>5260</b>	<b>2943</b>	56.0
5000704 RESTAURACIONES DENTALES CON IONOMERO DE VIDRIO	PERSONA TRATADA	<b>1900</b>	<b>887</b>	46.7
5000705 RESTAURACIONES DENTALES CON RESINA FOTOPOLIMERIZABLE	PERSONA TRATADA	<b>6090</b>	<b>3544</b>	58.2

EVALUACION ANUAL DE ACTIVIDADES DE SALUD.  
ENERO - SETIEMBRE  
AÑO 2,024

ACTIVIDADES PREDEMI	UNIDAD DE MEDIDA	META ANUAL	TOTAL ACUMULADO	%	
			Nº		
<b>GESTION ADMINISTRATIVA</b>					
SUPERVISION REDES	INF.	14	8	57.1	
CAPACITACION INTEGRAL	CAP	20	9	45.0	
MEDICOS	CAP	42	17	40.5	
ENFERMERAS		44	27	61.4	
OBSTETRICES		52	17	32.7	
NUTRICIONISTAS		0	0		
TECNICO		168	37	22.0	
OTROS		80	7	8.8	
<b>I.E.C. COMUNICACIÓN SOCIAL</b>					
CHARLAS EDUCATIVAS		189	31	16.4	
CONTROL CUANTITATIVO	OPERAT.C.	350	343	98.0	
MERCADO		4	2	50.0	
CONTROL CUALITATIVO		4	2	50.0	
HOGAR		6030	805	13.3	
ADMINISTRACION DE MICRONUTRIENTES		267	0	0.0	
<b>SUPLEM. PREVENTIVO DE HIERRO S/ANEMIA</b>					
<b>6-11 Meses: 1er. Frasco</b>		Beneficiario	2290	771	33.7
2do. Frasco		Beneficiario	2305	653	28.3
3er. Frasco		Beneficiario	2300	577	25.1
4to. Frasco		Beneficiario	2315	617	26.7
5to. Frasco		Beneficiario	2397	560	23.4
<b>12-23 Meses: 1er. Frasco</b>		Beneficiario	2149	685	31.9
2do. Frasco		Beneficiario	2167	554	25.6
3er. Frasco		Beneficiario	2157	549	25.5
4to. Frasco		Beneficiario	2017	508	25.2
5to. Frasco		Beneficiario	2017	493	24.4
<b>24-35 Meses: 1er. Frasco</b>		Beneficiario	2379	613	25.8
2do. Frasco		Beneficiario	2368	585	24.7
3er. Frasco		Beneficiario	2123	460	21.7
4to. Frasco		Beneficiario	2125	430	20.2
5to. Frasco		Beneficiario	1953	330	16.9
<b>SUPLEMENTO PREVENTIVO CON VIT A</b>					
<b>6-11 Meses: Dosis única</b>		Beneficiario	2546	236	9.3
<b>12-18 Meses: 1ª Dosis</b>		Beneficiario	3649	427	11.7
2ª Dosis		Beneficiario	3422	124	3.6
<b>24-30 Meses: 1ª Dosis</b>		Beneficiario	3388	218	6.4
2ª Dosis		Beneficiario	3528	109	3.1
<b>36-42 Meses: 1ª Dosis</b>		Beneficiario	4785	179	3.7
2ª Dosis		Beneficiario	3765	85	2.3
<b>48-54 Meses: 1ª Dosis</b>		Beneficiario	4775	135	2.8
2ª Dosis		Beneficiario	4729	68	1.4
<b>SUPLEM. RECUPERATIVA (NIÑO C/ANEMIA)</b>					
<b>1. Suplementación con Hierro</b>			0	0	
<b>6-11 Meses: 1er. Frasco/Dosis</b>		Beneficiario	1396	533	38.2
2do. Frasco/Dosis		Beneficiario	1224	412	33.7
3er. Frasco/Dosis		Beneficiario	1204	375	31.1
4to. Frasco/Dosis		Beneficiario	1171	331	28.3
5to. Frasco/Dosis		Beneficiario	1189	368	31.0
6to. Frasco/Dosis		Beneficiario	1359	449	33.0
<b>12-23 Meses: 1er. Frasco/Dosis</b>		Beneficiario	1576	662	42.0
2do. Frasco/Dosis		Beneficiario	1314	327	24.9
3er. Frasco/Dosis		Beneficiario	1278	303	23.7
4to. Frasco/Dosis		Beneficiario	1238	322	26.0
5to. Frasco/Dosis		Beneficiario	1243	290	23.3
6to. Frasco/Dosis		Beneficiario	1388	364	26.2
<b>24 - 35 Meses: 1er.Frasco/Dosis</b>		Beneficiario	1500	413	27.5

2do. Frasco/Dosis	Beneficiario	<b>1317</b>	<b>210</b>	15.9
3er. Frasco/Dosis	Beneficiario	<b>1257</b>	<b>209</b>	16.6
4to. Frasco/Dosis	Beneficiario	<b>1087</b>	<b>125</b>	11.5
5to. Frasco/Dosis	Beneficiario	<b>1087</b>	<b>139</b>	12.8
6to. Frasco/Dosis	Beneficiario	<b>1188</b>	<b>256</b>	21.5
KITS DE CAMPO	Muestras	<b>1129</b>	<b>45</b>	4.0
VITAMINA "A": 100.000 U.I.	Unidades	<b>2077</b>	<b>212</b>	10.2
200.000 U.I	Unidades	<b>8538</b>	<b>1071</b>	12.5
SULFATO FERROSO	Fsco.x 180ml.	<b>12322</b>	<b>999</b>	8.1
MULTIMICRONUTRIENTES	Sachet 1g(30u)	<b>401447</b>	<b>1374</b>	0.3
ACTIVIDADES COMPLEMENTARIAS	Actividad.	<b>701</b>	<b>6</b>	0.9
SUPERVISIONES	Superv.	<b>79</b>	<b>10</b>	12.7
EVALUACIONES	Eval.	<b>56</b>	<b>41</b>	73.2

**EVALUACION ANUAL DE ACTIVIDADES DE SALUD.**  
**ENERO - SETIEMBRE**  
**AÑO 2,024**

ACTIVIDADES E.S. TUBERCULOSIS	UNIDAD DE MEDIDA	META ANUAL	TOTAL ACUMULADO	%
			Nº	
<b>1. DETECCION DE CASOS</b>				
Sintom. Respiratorio Identificado	S.R. Identific.	<b>8332</b>	<b>3338</b>	40.1
Sintom. Respiratorio Examinado	S.R. Examin.	<b>8313</b>	<b>3279</b>	39.4
Bacitoscopia de Dx. Realizado	Bac Dx.	<b>15504</b>	<b>5308</b>	34.2
Diagnostico de cultivo	Muestras	<b>1770</b>	<b>72</b>	4.1
Baciloscopia de Diagnostico en Seguimiento	Seguimiento	<b>1307</b>	<b>231</b>	17.7
<b>2. DX DE TRATAMIENTO CASOS</b>		<b>10</b>	<b>16</b>	160.0
Enfermos con TBC (+) Caso Nuevo	Caso Nuevo	<b>689</b>	<b>77</b>	11.2
Enfermos con TBC (+) Caso Tratado	Caso Tratado	<b>678</b>	<b>73</b>	10.8
Enfermos con TBC (-) Cultivo Negativo	Caso Diagnosticado	<b>555</b>	<b>6</b>	1.1
Enfermos con TBC asociado con VIH	VIH	<b>524</b>	<b>6</b>	1.1
Proporción de Fallecidos	Fallecidos	<b>507</b>	<b>9</b>	1.8
Proporción de Abandonos	Abandonos	<b>510</b>	<b>5</b>	1.0
Proporción de Abandonos Recuperados	Recuperados	<b>505</b>	<b>2</b>	0.4
Paciente Curados FP (+) IIS-07/IS-08	Curados	<b>590</b>	<b>18</b>	3.1
<b>3. SEGUIMIENTO DE CASOS</b>		<b>176</b>	<b>9</b>	5.1
Baciloscopías de Enfermos Nuevos	Baciloscopia Cont.	<b>637</b>	<b>60</b>	9.4
Baciloscopías para Enfermos antes tratados	Baciloscopia Cont.	<b>535</b>	<b>34</b>	6.4
<b>4. CONTROL DE CONTACTOS</b>		<b>25</b>	<b>41</b>	164.0
Control de Contactos de 0 a 19 años	Protegidos	<b>227</b>	<b>108</b>	47.6
Control de Contactos de 20 a + años	Censado	<b>840</b>	<b>140</b>	16.7
Control de Contactos examinados total	Examinado	<b>585</b>	<b>230</b>	39.3
Contactos protegidos a memores de 19 años	Contacto Protegido	<b>85</b>	<b>32</b>	37.6
Quimioprofilaxis con VIH	Quimoprofilaxis	<b>21</b>	<b>5</b>	23.8
<b>5. ACTIVIDADES COMPLEMENTARIAS</b>		<b>0</b>	<b>0</b>	
Visita Domiciliaria	Visita	<b>493</b>	<b>324</b>	65.7
Charlas Educativas	Charlas	<b>283</b>	<b>175</b>	61.8
Entrevista de Enfermeria y orientación	Entrevista	<b>256</b>	<b>196</b>	76.6
Capacitación en servicio PCT	Capacitación	<b>114</b>	<b>18</b>	15.8
Número de Consultas Médicas	Consultas	<b>15474</b>	<b>6797</b>	43.9
Administracion del Vaso de Leche(xPaciente)	Taza	<b>54</b>	<b>23</b>	42.6
Pacientes Derivados	Paciente	<b>23</b>	<b>6</b>	26.1
Paciente Transferidos	Paciente	<b>18</b>	<b>6</b>	33.3
Actividad Extramural	Sesiones	<b>46</b>	<b>41</b>	89.1
Dotacion de tratamiento por paciente	Tapers	<b>66</b>	<b>55</b>	83.3
Atencion de pacientes hospitalizados	Atencion	<b>0</b>	<b>0</b>	
Retenes de enfermeria	Turno X 6horas	<b>0</b>	<b>0</b>	
Adm. De dosis según N° paciente	Dosis	<b>12727</b>	<b>5324</b>	41.8

**EVALUACION ANUAL DE ACTIVIDADES DE SALUD.**  
**ENERO - SETIEMBRE**  
**AÑO 2,024**

ACTIVIDADES PAN TBC	UNIDAD DE MEDIDA	META ANUAL	TOTAL ACUMULADO	%
			Nº	
<b>1. PROTECCION NUTRICIONAL</b>				
Alimentación Nutricional	Alimentación	<b>525</b>	<b>276</b>	52.6
<b>2. PORCION NUTRICIONAL</b>		<b>75</b>	<b>29</b>	38.7
Charlas a beneficiarias	Charla	<b>186</b>	<b>67</b>	36.0
<b>3. INVESTIG. PROMOCIONAL</b>		<b>2</b>	<b>0</b>	0.0
Huerto Familiar	Huertos	<b>4</b>	<b>2</b>	50.0
<b>4. VISITAS DOMICILIARIAS A PACIENTES TBC</b>	Visitas	<b>554</b>	<b>307</b>	55.4
<b>5. VIGIL. NUTRIC. A PACTS. TBC</b>	Vigilancia	<b>487</b>	<b>244</b>	50.1

**EVALUACION ANUAL DE ACTIVIDADES DE SALUD.**  
**ENERO - SETIEMBRE**  
**AÑO 2,024**

ACTIVIDADES FARMACIA	UNIDAD DE MEDIDA	META ANUAL	TOTAL ACUMULADO	%
			Nº	
Disponibilidad de medicamentos	Abastecido	<b>3788</b>	<b>2056</b>	54.3
Monitoreo de los coches de emergencia de los servicios	Monitoreo	<b>111</b>	<b>102</b>	91.9
Elaboración del cuadro de necesidades de productos farmacéuticos para el 2007	Pedidos	<b>268</b>	<b>88</b>	32.8
Seguimiento a los procesos de Adquisición de productos farmacéuticos	Monitoreo	<b>152</b>	<b>134</b>	88.2
Monitoreo de medicamentos vencidos y próximos a vencer	Monitoreo	<b>291</b>	<b>212</b>	72.9
Verificación de la recepción de las remesas de medicamentos según cronograma	Recepción	<b>206</b>	<b>194</b>	94.2
Aplicación del Software SISMED V.2.0	Software	<b>76</b>	<b>64</b>	84.2
Elaboración del informe mensual de consumo de prod.farmacéuticos	Informes	<b>450</b>	<b>273</b>	60.7
Realización de toma de inventarios semestrales y anuales	Inventarios	<b>89</b>	<b>51</b>	57.3
Monitoreo del stock existente en farmacia	Monitoreo	<b>264</b>	<b>202</b>	76.5
Comité farmacológico Hospital activo	Comité	<b>12</b>	<b>10</b>	83.3
Elaboración del Petitorio Farmacológico	Documento	<b>226</b>	<b>163</b>	72.1
Sensibilización al personal prescriptor en el uso adecuado de antimicrobianos	Capacitación	<b>93</b>	<b>63</b>	67.7
Implementación del sistema de Unidosis en los servicios del hospital	Implementación	<b>2</b>	<b>1</b>	50.0
Charlas educativas al personal de salud	Charlas Educativas	<b>81</b>	<b>87</b>	107.4
Atención Recetas ambulatorias	Recetas	<b>171416</b>	<b>128355</b>	74.9
Atención recetas hospitalizados	Recetas	<b>16932</b>	<b>9394</b>	55.5
Atención recetas intervenciones sanitarias	Recetas	<b>20912</b>	<b>10828</b>	51.8
Cumplimiento con los precios maximos de venta	Cumple	<b>1429</b>	<b>1062</b>	74.3
Utilización del 20% en gastos administ. compra de mdtos el. 80% según la directiva sismed	Usos	<b>124</b>	<b>95</b>	76.6
Reembolso del sis según el consumo	Reembolsos	<b>200</b>	<b>77</b>	38.5

**EVALUACION ANUAL DE ACTIVIDADES DE SALUD.**  
**ENERO - SETIEMBRE**  
**AÑO 2,024**

ACTIVIDADES SISMED	UNIDAD DE MEDIDA	META ANUAL	TOTAL ACUMULADO	%
			Nº	
<b>Atención de productos Farmaceuticos</b>				
Centro de Salud	Atención	<b>1842</b>	<b>1362</b>	73.9
Puestos de Salud	Atención	<b>1371</b>	<b>807</b>	58.9
<b>Abastecimiento con Productos Trazadores a:</b>		<b>0</b>	<b>9</b>	
Centro de Salud	Abastecido	<b>5244</b>	<b>1329</b>	25.3
Puestos de Salud	Abastecido	<b>11884</b>	<b>702</b>	5.9
Remisión de Informes mensuales de consumo de productos farmacéuticos	Atenciones	<b>643</b>	<b>341</b>	53.0
<b>Gestión Administrativa</b>		<b>10</b>	<b>4</b>	40.0
<b>Supervision a las Farmacias de EE.SS.</b>		<b>55</b>	<b>29</b>	52.7
Centro de Salud	Inspección	<b>72</b>	<b>24</b>	33.3
Puestos de Salud	Unificar	<b>91</b>	<b>51</b>	56.0
<b>Capacitación de Recursos Humanos.</b>		<b>0</b>	<b>0</b>	
Capacitación a personal responsable de las Farmacias en uso racional de medicamentos y Adm. Serv. Farm.	Informes	<b>58</b>	<b>30</b>	51.7
<b>Control sanitario</b>		<b>0</b>	<b>0</b>	
Establecimientos comerciales	Inspección	<b>4</b>	<b>0</b>	0.0
Establecimientos farmaceuticos	Inspección	<b>6</b>	<b>1</b>	16.7

**EVALUACION ANUAL DE ACTIVIDADES DE SALUD.**  
**ENERO - SETIEMBRE**  
**AÑO 2,024**

ACTIVIDADES VIGILANCIA EPIDEMIOLOGICA	UNIDAD DE MEDIDA	META ANUAL	TOTAL ACUMULADO	%
			Nº	
<b>VIGILANCIA EPIDEMIOLOGICA</b>				
<b>INDICADORES EPIDEMIOLOGICOS</b>		<b>392</b>	<b>287</b>	73.2
Notificación Oportuna	Semana	<b>3292</b>	<b>840</b>	25.5
Notificación de Calidad	Semana	<b>3100</b>	<b>759</b>	24.5
Cobertura de Notificación	Semana	<b>3104</b>	<b>726</b>	23.4
Retroalimentación	Semana	<b>3114</b>	<b>186</b>	6.0
<b>ANALISIS DE SALA SITUACIONAL DE SALUD</b>		<b>0</b>	<b>0</b>	
Sala Situacional de Salud Estatica ( analisis)	Semestral	<b>116</b>	<b>35</b>	30.2
Sala Situacional de Salud Dinamica( analisis)	Semanal	<b>3100</b>	<b>474</b>	15.3
Sala Situacional de Salud Contingencial( analisis)	Semanal	<b>3100</b>	<b>474</b>	15.3
<b>PUBLICACIÓN Y SOCIALIZACION DE SALA SITUACIONAL DE SALUD</b>		<b>6</b>	<b>0</b>	0.0
Sala Situacional de Salud Estatica (Socialización)	Semestral	<b>125</b>	<b>38</b>	30.4
Sala Situacional de Salud Dinamica(socialización)	Mensual	<b>708</b>	<b>132</b>	18.6
Sala Situacional de Salud Contingencial(Socialización)	Semanal	<b>3014</b>	<b>347</b>	11.5
<b>BROTOS</b>		<b>30</b>	<b>7</b>	23.3
<b>Notificó algún brote o EVISAP.</b>		<b>11</b>	<b>0</b>	0.0
En caso de brotes o EVISAP realizo la notificación inmediata(antes de las 24 horas) en el formato de notificación de brotes al sistema o dirección de epidemiología.	Notificación	<b>26</b>	<b>6</b>	23.1
Informe Inicial	Informe	<b>9</b>	<b>0</b>	0.0
Informe de Seguimiento	Informe	<b>9</b>	<b>0</b>	0.0
Informe Final	Informe	<b>9</b>	<b>0</b>	0.0
<b>CAPACITACION</b>		<b>0</b>	<b>0</b>	
Capacitación a Responsable de Unidades Notificantes	Plan	<b>25</b>	<b>8</b>	32.0
Informe de Capacitación	Informe	<b>21</b>	<b>6</b>	28.6
<b>SUPERVISION Y MONITOREO</b>		<b>0</b>	<b>0</b>	
Supervisión y Monitoreo a las IPRESS	Plan	<b>36</b>	<b>11</b>	30.6
Informe de Supervisión y Monitoreo	Informe	<b>36</b>	<b>8</b>	22.2

EVALUACION ANUAL DE ACTIVIDADES DE SALUD.  
ENERO - SETIEMBRE  
AÑO 2,024

ACTIVIDADES LABORATORIO	UNIDAD DE MEDIDA	META ANUAL	TOTAL ACUMULADO	%
			Nº	
<b>HEMATOLOGIA</b>				
Hematocrito	Muestra	30550	16374	53.6
Hematozooario	Muestra	20550	6554	31.9
Hemoglobina	Muestra	20939	8941	42.7
Hemograma	Muestra	17365	11703	67.4
Lamina Periferica	Muestra	678	220	32.4
Prueba cruzada	Muestra	0	0	
Rec. de Plaquetas	Muestra	18783	11028	58.7
Reticulocitos	Muestra	200	198	99.0
Tiempo Coagulacion	Muestra	410	214	52.2
Tiempo de sangria	Muestra	430	229	53.3
V.S.G.	Muestra	279	96	34.4
Coombs Directo	Muestra	0	0	
Coombs Indirecto	Muestra	0	0	
Grupo sanguineo	Muestra	4586	2936	64.0
Control Calidad G.G	Muestra	9370	735	7.8
		0	0	
<b>BIOQUIMICA</b>				
		0	0	
Ac. Urico	Muestra	0	0	
Albumina	Muestra	0	0	
Aamilasa	Muestra	0	0	
Bilirrubinas	Muestra	0	0	
Colesterol	Muestra	11224	7731	68.9
Creatinina	Muestra	334	204	61.1
Prote U/LCR	Muestra	0	0	
Fosfatasa Alk.	Muestra	0	0	
Glucosa	Muestra	17759	11647	65.6
HDL-Co.	Muestra	249	35	14.1
LDL-Co	Muestra	49	35	71.4
Proteinas Tot.	Muestra	684	464	67.8
Prot. Tot. Otros	Muestra	400	130	32.5
Transaminasa TGO	Muestra	255	102	40.0
Transaminasa TGP	Muestra	255	116	45.5
Trigliceridos	Muestra	12285	7449	60.6
Depur. de Creatinina	Muestra	0	0	
Proteinuria de 24 h.	Muestra	616	265	43.0
Urea	Muestra	243	126	51.9
Test de ADA	Muestra	40	0	0.0
DHL	Muestra	600	0	0.0
Hemoglobina Glicosilada	Muestra	2900	961	33.1
<b>CITOLOGIA</b>				
		0	0	
Espermatograma	Muestra	2	1	50.0
Papanicolau	Muestra	0	0	
Glucosa PR	Muestra	3850	3619	94.0
<b>INMUNOLOGIA</b>				
		0	0	
Agglutinaciones	Muestra	1450	1087	75.0
Artritest	Muestra	52	0	0.0
ASO	Muestra	50	41	82.0
Anti Core HVB (P.Rápida)	Muestra	630	433	68.7
Anti Core HVB (Elisa Bco Sangre)	Muestra	10	0	0.0
HBs Ag ( Elisa Bco Sangre)	Muestra	4	0	0.0
HBs Ag (Prueba rápida)	Muestra	3698	2070	56.0
HCV ( Elisa. Bco Sangre)	Muestra	0	0	
HCV (Prueba Rápida)	Muestra	0	0	
HIV 1/2 (Prueba rápida)	Muestra	4360	2397	55.0
HIV 1/2 (Elisa Bco de Sangre )	Muestra	0	0	
HTLV I - II (Elisa Banco de Sangre)	Muestra	60	30	50.0

PCR	Muestra	90	0	0.0
Pregnosticon	Muestra	3641	2190	60.1
RPR	Muestra	736	557	75.7
SIFILIS (Elisa Bco de Sangre)	Muestra	0	0	
SIFILIS (P.rápida)	Muestra	3505	2129	60.7
Chagas (Elisa Bco Sangre)	Muestra	0	0	
P.S.A . (Ag. Prost. Especif)	Muestra	977	586	60.0
H. Piloni (Prueba rápida)	Muestra	1489	688	46.2
DENGUE NS1	Muestra	85	11	12.9
<b>MICROBIOLOGIA</b>		0	0	
Antibiogramas	Muestra	0	0	
Azucres Reductores	Muestra	0	0	
Bacil. de Espudo	Muestra	9912	6128	61.8
Bacil. de Hansen	Muestra	12	2	16.7
Coprocultivo	Muestra	0	0	
Cultivo de Orina	Muestra	0	0	
Cultivo de Secrec.	Muestra	0	0	
Ex. Completo de orina	Muestra	20267	14210	70.1
Gram de Secrec.	Muestra	263	109	41.4
Helecho	Muestra	5	7	140.0
Hemocultivo	Muestra	0	0	
Leishmania	Muestra	117	45	38.5
Micologico (KOH)	Muestra	421	122	29.0
Parasitologico	Muestra	8964	5470	61.0
pH en heces	Muestra	10	0	0.0
Reaccion Inflatat.	Muestra	2361	1338	56.7
Sec. Vaginal Fresco	Muestra	332	98	29.5
Test de Amino (KOH)	Muestra	358	89	24.9
Thevenon	Muestra	1304	839	64.3
Test de graham	Muestra	342	227	66.4
Control Calidad BK	Muestra	280	127	45.4
COVID 19	Muestra	170	42	24.7
<b>BANCO DE SANGRE</b>		0	0	
Bco Sangre	Muestra	0	0	
<b>TOTAL.-</b>				

**EVALUACION ANUAL DE ACTIVIDADES DE SALUD.**  
**ENERO - SETIEMBRE**  
**AÑO 2,024**

ACTIVIDADES CAPACITACION	UNIDAD DE MEDIDA	META ANUAL	TOTAL ACUMULADO	%
			Nº	
<b>CAPACITACION DE RECURSOS HUMANOS</b>				
<b>Recursos Humanos Capacitados a nivel de RSAA - HSGY.</b>		<b>0</b>	<b>0</b>	
Médico	Persona	127	49	38.6
Enfermeras	Persona	164	53	32.3
Obstetrices	Persona	151	56	37.1
Químicos Farmacéuticos	Persona	7	2	28.6
Odontólogos	Persona	63	26	41.3
Técnicos Enfermería	Persona	269	97	36.1
Aux. Enfermería	Persona	16	5	31.3
Asistente Social	Persona	0	0	
Nutricionista	Persona	4	3	75.0
Aux. Nutricion	Persona	0	0	
Biólogos	Persona	16	8	50.0
Técnico Laboratorio	Persona	77	27	35.1
Profesionales Administrativos	Persona	12	6	50.0
Técnicos Administrativos	Persona	45	14	31.1
Aux. Administrativo	Persona	9	3	33.3
Docentes	Persona	151	11	7.3
Escolares	Persona	923	5	0.5
Psicólogo	Persona	36	18	50.0
Estudiantes Institutos Superiores	Persona	32	6	18.8
Otros (Agentes Comunitarios, Personal Brote)	Persona	110	36	32.7

**EVALUACION ANUAL DE ACTIVIDADES DE SALUD.**  
**ENERO - SETIEMBRE**  
**AÑO 2,024**

ACTIVIDADES ATENCION A LA DEMANDA GENERAL	UNIDAD DE MEDIDA	META ANUAL	TOTAL ACUMULADO	%
			Nº	
<b>ATENCION A LA DEMANDA GENERAL</b>				
<b>CONSULTA MEDICA</b>	Consulta	<b>275203</b>	<b>175523</b>	63.8
* Medicina	Consulta	<b>150028</b>	<b>84820</b>	56.5
* Cirugía	Consulta	<b>0</b>	<b>0</b>	
* Traumatología	Consulta	<b>0</b>	<b>0</b>	
* Ginecología	Consulta	<b>7758</b>	<b>1375</b>	17.7
* Planificación Familiar	Consulta	<b>27565</b>	<b>18321</b>	66.5
* Obstetricia	Consulta	<b>87712</b>	<b>71909</b>	82.0
* Pediatría	Consulta	<b>1600</b>	<b>1362</b>	85.1
* Neonatología	Consulta	<b>540</b>	<b>35</b>	6.5
<b>ATENCION DE URGENCIA</b>	Atenciones	<b>4970</b>	<b>2704</b>	54.4
<b>HOSPITALIZACION</b>	Egreso	<b>1850</b>	<b>510</b>	27.6
* Medicina	Egreso	<b>780</b>	<b>307</b>	39.4
* Cirugía	Egreso	<b>240</b>	<b>0</b>	0.0
* Traumatología	Egreso	<b>0</b>	<b>0</b>	
* Ginecología	Egreso	<b>0</b>	<b>0</b>	
* Obstetricia	Egreso	<b>830</b>	<b>212</b>	25.5
* Pediatría	Egreso	<b>0</b>	<b>0</b>	
* Neonatología	Egreso	<b>0</b>	<b>0</b>	
<b>ATENCION ODONTOLOGICA</b>	Atención	<b>21175</b>	<b>13353</b>	63.1
* Exámenes	Exámenes	<b>11552</b>	<b>7098</b>	61.4
* Extracciones	Extracciones	<b>3783</b>	<b>2475</b>	65.4
* Obturaciones	Obturaciones	<b>7050</b>	<b>4631</b>	65.7
<b>CENTRO QUIRURGICO.</b>	Int. Qx.	<b>294</b>	<b>53</b>	18.0
* Cirugía Mayor	Int. Qx.	<b>0</b>	<b>0</b>	
* Cirugía Menor	Int. Qx.	<b>294</b>	<b>53</b>	18.0
<b>ATENCION DE ENFERMERIA</b>	Atenciones	<b>77413</b>	<b>57114</b>	73.8
* Inyecciones	Inyecciones	<b>81055</b>	<b>60125</b>	74.2
* Curaciones	Curaciones	<b>8558</b>	<b>4380</b>	51.2
<b>INTERNAMIENTO EN CENTRO DE SALUD</b>	Egreso	<b>235</b>	<b>114</b>	48.5
<b>ATENCION DEL SANITARIO MORBILIDAD).</b>	Atención	<b>85210</b>	<b>48239</b>	56.6
<b>VISITAS DOMICILIARIAS.</b>	Visita Realizada	<b>45750</b>	<b>17659</b>	38.6

**EVALUACION ANUAL DE ACTIVIDADES DE SALUD.**  
**ENERO - SETIEMBRE**  
**AÑO 2,024**

ACTIVIDADES SALUD MENTAL	UNIDAD DE MEDIDA	META ANUAL	TOTAL ACUMULADO	%
			Nº	
<b>Atención de Consulta Externo</b>				
Atención Violencia Familiar	Atención	15000	5699	38.0
Atención Transtornos Depresivos.	Atención	1566	1149	73.4
Atención Trastorno de Ansiedad	Atención	6936	1321	19.0
Atención Abuso de Alcohol	Atención	1407	1023	72.7
<b>Detección Problación Salud Mental</b>		0	0	
Violencia Familiar	Tamizaje	33220	21609	65.0
Transtornos Depresivos.	Tamizaje	9807	7186	73.3
OH Y D	Tamizaje	5616	3836	68.3
<b>Campaña Salud Integ/Visita Domiciliaria.</b>		180	178	98.9
Violencia Familiar	Acción	326	81	24.8
Transtornos Depresivos.	Acción	264	69	26.1
OH Y D	Acción	167	60	35.9
<b>Salud Mental / Sesión</b>		0	4	
Violencia Familiar	Acción	661	231	34.9
OH Y D	Acción	326	144	44.2
<b>Educación y Difusión Población</b>		0	8	
Violencia Familiar	Charla	211	80	37.9
Transtornos Depresivos.	Charla	178	76	42.7
OH Y D	Charla	157	63	40.1
<b>Tamizaje en Salud Mental</b>		5120	539	10.5
Tamizaje de Violencia	Tamizado	67010	28584	42.7
Tamizaje de Consumo de Alcohol	Tamizado	10055	7922	78.8
Tamizaje de Trastorno Depresivo	Tamizado	7897	4921	62.3
Tamizaje de Psicosis	Tamizado	5922	3433	58.0
<b>Otros</b>		15	15	
Ansiedad	Atención	547	260	47.5
Informes Psicológicos	Informes	140	58	41.4
Intento Suicidio	Atención	55	14	25.5
Otras Atenciones Consultorio	Atención	930	503	54.1
Abuso de Drogas	Atención	396	284	71.7
Taller Personal	Acción	142	118	83.1

**EVALUACION ANUAL DE ACTIVIDADES DE SALUD.**  
**ENERO - SETIEMBRE**  
**AÑO 2,024**

ACTIVIDADES PROMOCION DE LA SALUD (PROMSA).	UNIDAD DE MEDIDA	META ANUAL	TOTAL ACUMULADO	%
			Nº	
<b>Instituciones Educativas Saludables Promueven el Cuidado Infantil y la Adecuada Alimentación</b>		<b>26</b>	<b>19</b>	73.1
Capacitacion a docentes del nivel inicial en los ejes temáticos de Alimentación y Nutrición en Salud, higiene, autoestima y valores.	Taller	<b>55</b>	<b>35</b>	63.6
Plan y Reunión Técnica de Sensibilización y evaluacion de procesos con Directivos y Cuadros Técnicos de la - UGEL - Microredes.	Plan	<b>27</b>	<b>8</b>	29.6
Plan y Reunión Técnica de Facilitadores Salud - Educación (20 Personas)	Informe	<b>30</b>	<b>5</b>	16.7
Visita de Monitoreo y Asistencia Técnica al Programa de Educación para la salud /fortalecimiento de Gestión Alto Amazonas(Lagunas, Balsapuerto, Yurimaguas)	Informe	<b>18</b>	<b>4</b>	22.2
Plan Provincial de Capacitación a Docentes Nivel Primario en las Instituciones Educativas Priorizadas.	Plan Elaborado	<b>14</b>	<b>7</b>	50.0
Taller a Docentes Nivel Primario en los Ejes Temáticos AyNS e HyAS a nivel de establecimientos Priorizadas (Balsapuerto, Jeberos, Yurimaguas, )	Informe	<b>24</b>	<b>10</b>	41.7
Capacitación a Vigias Escolares Nivel Primario a Nivel de Redes / Microredes de la Provincia de Alto Amazonas.	Informe	<b>16</b>	<b>3</b>	18.8
Plan Regional de Acreditación de IEP IES (Según Fases)	Plan	<b>8</b>	<b>1</b>	12.5
Visita de Coordinación y Recojo de Data de la IEP Seleccionada a Nivel de establecimientos Micro-Redes / Distritos Priorizados I Trimestre)	Informe	<b>31</b>	<b>3</b>	9.7
Monitoreo a Docentes Nivel Primario Capacitados (ET - AyNS e HyAS a Nivel de Redes / Distritos Priorizados (II Trimestre) de la Provincia de Alto Amazonas.	Informe	<b>18</b>	<b>4</b>	22.2
Monitoreo de Visita y Monitoreo a IEP Adscritas a Nivel de Redes / Distritos Priorizados (III Trimestre)	Informe	<b>17</b>	<b>3</b>	17.6
Monitoreo Final de reconocimiento de logros de IEP a Nivel de Redes / Distritos Priorizados (IV Trimestre)	Ficha de reconocimiento de logros 2010	<b>11</b>	<b>2</b>	18.2
Plan Provincial de Capacitación a Docentes Nivel Secundario en IEP Priorizados	Plan Elaborado	<b>19</b>	<b>10</b>	52.6
Capacitación a Docentes Nivel Secundario en los Ejes Temáticos SSyR y HPLV Nivel de establecimientos priorizados, Balsapuerto, Jeberos, Yurimaguas	Informe	<b>72</b>	<b>5</b>	6.9

Capacitación a Promotores Escolares Nivel Secundario "Guardianes de la Salud" a Nivel del Distrito de Yurimaguas.	Informe	9	2	22.2
Visita de Coordinación y Recojo de Data de la IES Seleccionada por distritos(I Trimestre)	Informe	17	3	17.6
Visita y Monitoreo a IES adscritas a Nivel de microredes (III Trimestre)	Informe	11	2	18.2
Acreditación Final de IES a Nivel de establecimientos de salud (IV Trimestre)	Ficha de reconocimiento de logros 2010	11	2	18.2
Diplomado en Educación para la Salud	Informe	8	2	25.0
Municipios saludables promueven el cuidado infantil, lactancia materna exclusiva y la adecuada alimentación y protección del menor de 36 meses.		7	4	57.1
Reuniones de Fortalecimiento de los Comités Técnicos Mixtos Salud- Municipio de los Distritos priorizados por DIRESA (Distritos Yurimaguas, priorizando los Objetivos Nacionales y Regionales.	Asistencia técnica /Reuniones	27	13	48.1
Implementar un sistema de monitoreo y asistencia técnica a los promotores de salud	Monitoreo	24	7	29.2
Garantizar la Asamblea con los apus y delegados de las 31 comunidades y 04 anexos indígenas. Con la participación de las partes del convenio.	Asistencia técnica /Reuniones	3	6	200.0
Fortalecer la actividad comunitaria del personal de comunidades, incluye elaborar y difundir el manual del promotor, incluye acreditar los recursos humanos comunitario y vestuario de los agentes comunitarios	Asistencia técnica /Reuniones	1	6	600.0
Reuniones técnicas de Conformación del Comité Técnico Mixto Salud - Municipio de los Distritos priorizados .	Asistencia técnica /Reuniones	16	8	50.0
Reunión de Conformación del Comité Técnico Mixto Salud - Municipio del Distrito de Balsapuerto, priorizados en la Red Alto Amazonas.	Asistencia técnica /Reuniones	11	3	27.3
Reunión de Asistencia Técnica al equipo Técnico de salud y municipal en la Red Alto Amazonas.	Asistencia técnica /Reuniones	7	1	14.3
Reunión de Conformación del Comité Técnico Mixto Salud - Municipio de los Distritos priorizados.	Reuniones	14	2	14.3
Visita de Monitoreo y Asistencia Técnica en Promoción de la Salud a los EE.SS de los distritos priorizados (TDI, SIVICO) Balsapuerto, Yurimaguas (2), Santa Cruz.	Visita de monitoreo	15	1	6.7
Reunión Técnica de reorientación de los planes de Desarrollo Local Concertado de los Distritos: Lagunas, Balsapuerto, Jeberos, con énfasis en los ejes temáticos Nutrición, Salud Sexual reproductiva, Metaxénicas.	Reunión	11	3	27.3
Reunión Multisectorial en el Marco de la Campaña de Vacunación Y VACUNACIÓN REGULAR	Reunión	22	30	136.4

Reuniòn con la Red Provincial de Municipios y Comunidades Saludables	taller	17	5	29.4
Salud de los Pueblos Indígenas		3	0	0.0
Difusiòn del Convenio Internacional N° 169 OIT, de la Declaraciòn de las Naciones Unidas de los Derechos de los Pueblos Indígenas regional y local	Reuniòn	2	2	100.0
Coordinaciòn con el sector educaciòn para la firma de un convenio para la traducciòn de los protocolos y materiales educativos por cada lengua hablante.	Convenio firmado	4	3	75.0
Capacitaciòn en Enfoque de Género, derechos e interculturalidad y Salud Sexual y Reproductiva	Taller	25	14	56.0
Adecuaciòn cultural de los servicios de establecimientos de Salud en el ámbito de los pueblos indígenas.	Planes elaborados	10	4	40.0
Reproducciòn de materiales de promociòn de la salud para mejorar el trabajo de los agentes comunitarios, con adecuaciòn cultural		9	3	33.3
Reuniòn de socializaciòn de la estrategia de comunidades indígenas los/as responsables de las diferentes estrategias de salud de la DRSA.	coordinador capacitado	6	5	83.3
Capacitaciòn a promotores de salud de las comunidades nativas en temas priorizados.	funcionario sensibilizado	14	2	14.3
Capacitaciòn a docentes en instituciones educativas		1024	65	6.3
Capacitar al 100% ACS en Promociòn de la Salud, Prevenciòn de las enfermedades, Diagnòstico y Tratamiento de la malaria, Dengue .	Plan	35	20	57.1
Elaboraciòn de material educativo (volantes)	informe	19	7	36.8
Elaboraciòn de material educativo (gigantografía)	Gigantografía	9	6	66.7
Difusiòn radial y televisiva	Difusiòn	49	40	81.6
Implementaciòn y ejecuciòn del SIVICO	campana - Difusiòn	32	20	62.5
Pasacalle	Implementados	51	27	52.9
Reactivaciòn de la Sala Situacional	Actividad	26	13	50.0
Actualizaciòn de la Sala Situacional	SalaSituacional	36	14	38.9
Material educativo Comunicacional masivo (rotafolio, modulos, recetarios, tarjetas de alimentos, Dìpticos, gigantografias), Spot radiales.	Material educativo	28	15	53.6
Sensibilizaciòn Municipios que promueven salud sexual reproductivo	N° de Municipios.	10	3	30.0
Actividad extramural dirigida a la poblaciòn en general con el objeto de informar, educar y comunicar las ventajas de la donaciòn voluntaria de sangre como pilar fundamental para la oportunidad de la atenciòn y la seguridad transfusional de una localidad.	Reuniòn	24	4	16.7

Población informada de las Campañas Integrales de Promoción de la Salud, generando entornos Saludables y propiciando la participación comunitaria.		<b>22</b>	<b>14</b>	63.6
Sensibilización para promover estilos de vida saludable en las 06 Microrredes de los 06 Distritos, Red Alto Amazonas.	Actividad Fisica	<b>81</b>	<b>15</b>	18.5
Sensibilización para promover estilos de vida saludable al personal de salud en actividades físicas.	Actividad Fisica	<b>140</b>	<b>20</b>	14.3
Campaña Integral en el Día Internacional de la Mujer	Pasacalle	<b>23</b>	<b>13</b>	56.5
Campaña en la Semana de la Maternidad Saludable y Segura y del Día del Niño al Nacer (Lanzamiento y Pasacalle).	Sensibilización en	<b>30</b>	<b>23</b>	76.7
Concurso del bebe chuchutero del año, Red Alto Amazonas.	Campaña	<b>22</b>	<b>10</b>	45.5
Campaña de atención integral en el fomento de la lactancia materna	Concurso	<b>33</b>	<b>16</b>	48.5
Familias Informadas en Lactancia Materna.	Nº de Familias Informadas.	<b>2752</b>	<b>131</b>	4.8
Pasacalle por el Día Mundial de la Lactancia Materna	Pasacalle	<b>22</b>	<b>11</b>	50.0
Convención de Gestantes	Campaña	<b>11</b>	<b>8</b>	72.7
Pasacalle por el Día Mundial del Adulto Mayor con diversas actividades	Convención	<b>13</b>	<b>4</b>	30.8
Concurso de murales por el día mundial de la lucha contra la tuberculosis	Caminata, Actividades recreativas.	<b>23</b>	<b>10</b>	43.5
Pasacalle por el Día del No Fumador en 02 Microrredes de Red Alto Amazonas.	Concurso	<b>10</b>	<b>4</b>	40.0
Campaña y Pasacalle por la semana de la Lactancia Materna en Microrredes, Red Alto Amazonas.	Pasacalle	<b>18</b>	<b>7</b>	38.9
Campaña de Atención Integral y Pasacalle por la Semana de Prevención contra el Cáncer en Microrredes Red Alto Amazonas.	Pasacalle	<b>31</b>	<b>15</b>	48.4
Campaña de Sensibilización por el Día Mundial de la Lucha contra la Tuberculosis en 06 Microrredes de Salud	Pasacalle	<b>22</b>	<b>11</b>	50.0
Campaña de despistaje de la hipertensión y diabetes para adulto y adulto mayor en 06 Microrredes	Campaña	<b>18</b>	<b>6</b>	33.3
Jornada de alimentación y nutrición saludable por ACS, (Festival de Comidas Regionales)	Campaña	<b>21</b>	<b>8</b>	38.1
Campaña de Fluorización en Niños 06 Microrredes Alto Amazonas.	Festival	<b>293</b>	<b>115</b>	39.2
Campaña de Fluorización en Gestantes en 5 Microrredes Red Alto Amazonas.	Campaña	<b>75</b>	<b>58</b>	77.3
Pasacalle en Prevención de las Caries Dental Red Alto Amazonas	Campaña	<b>24</b>	<b>5</b>	20.8
Campaña de Salud Bucal promoviendo Familias Saludables (Red Alto Amazonas.)	Pasacalle	<b>16</b>	<b>5</b>	31.3
Mobilización por la No Violencia Contra la Mujer	Campañas	<b>16</b>	<b>6</b>	37.5

Campaña de Difusion de prevencion de Accidentes de Transito ( Red Alto Amazonas)	Vigilia	<b>8</b>	<b>1</b>	12.5
Asistencia Tecnica y Monitoreo a Cabeceras de Microred	Campaña	<b>6</b>	<b>2</b>	33.3
Monitoreo al Agente Comunitario de Salud en sesiones demostrativas	Monitoreo	<b>54</b>	<b>6</b>	11.1
Ejecucion de Sesiones Demostrativas al POP por (ACS, Promotores (06 Distritos priorizados).	Sesiones Demostrativas realizadas	<b>68</b>	<b>9</b>	13.2
Curso de capacitacion a ACS en Atencion Integral de Salud, Alimentacion y Nutricion Saludable	Sesiones Demostrativas realizadas	<b>17</b>	<b>1</b>	5.9
Sesiones demostrativas por agentes comunitarios a madres que tengan niños menores de 36 meses, gestantes y Lactantes, en la jurisdicción de Yurimaguas, Aguamiro, Pampa Hermosa, Loma, Carretera, Natividad, Independencia, Munichis, Lagunas, Santa Cruz, Jeberos, Balsapuerto, Shucushyacu.	Nº de sesiones demostrativas Realizadas.	<b>106</b>	<b>18</b>	17.0
Reuniones de evaluación de proceso de la implementación de CVC	Reunión	<b>4</b>	<b>1</b>	25.0
Reuniones de socialización de avances de implementación de los CVC con involucrados	Informe	<b>2</b>	<b>0</b>	0.0
Difundir las casas de espera que son adecuadas a la realidad intercultural.	Informe	<b>11</b>	<b>6</b>	54.5

**EVALUACION ANUAL DE ACTIVIDADES DE SALUD.**  
**ENERO - SETIEMBRE**  
**AÑO 2,024**

ACTIVIDADES GESTION DE LA CALIDAD	UNIDAD DE MEDIDA	META ANUAL	TOTAL ACUMULADO	%
			Nº	
Elaboración y monitoreo del Plan Operativo del Sistema de Gestión de la Calidad de Red de Salud de alto amazonas de acuerdo a las NT.	Plan de implementación aprobado/ plan de Monitoreo anual Red	23	18	78.3
Plan de Capacitación para el personal de Salud operativo del Sistema de Gestión de la Calidad(Tema Proyecto de Mejora, Clima Organizacional, Manejo de Conflictos ) red de Salud de Alto Amazonas	Aprobación del Plan	14	8	57.1
Plan de Capacitación para el personal de Salud operativo del Sistema de Gestión de la Calidad(Tema Proyecto de Mejora, Clima Organizacional, Manejo de Conflictos ).	Aprobación del Plan	12	5	41.7
Resolución de aprobación del Plan Operativo de la Red de Salud de Alto Amazonas.	Resolución de Aprobación Plan Operativo anual	18	4	22.2
Elaboración y monitoreo del Plan de Red de Salud de alto amazonas de Implementación de la NT de Auditoría	Plan de implementación aprobado/ plan de Monitoreo anual Red	7	4	57.1
Resolución de aprobación del Plan de Auditoria de la Red de Salud de Alto Amazonas.	Resolución de Aprobación Plan Operativo anual de Auditoria	6	3	50.0
Plan de Micro Redes de Salud, de acuerdo a las NT de Auditoría	Plan de implementación aprobado/ plan de Monitoreo anual Micro Redes.	13	3	23.1
Autoevaluación de establecimientos de salud ( 06 Micro Redes de Salud	Informes	19	3	15.8
Evaluación Externa de 1 establecimientos de salud, Santa Cruz	Documento oficial	4	0	0.0
Elaboración del Plan de Supervisión Monitoreo del avance y cumplimiento de metas propuestas en el plan operativo del año, Red de Salud	Plan de supervisión/Informe	36	10	27.8

Evaluación del Plan de Auditoría, autoevaluación, proyectos de mejora, Sistema de Información del año en curso, Red de Salud	Informes	<b>38</b>	<b>5</b>	13.2
Aplicación de encuesta de insatisfacción al usuario externo (Lagunas, Santa Cruz, Shucushyacu, Jeberos, Balsa puerto ,Munichis ,P.H, Aguamiro, Loma.)	Informes	<b>19</b>	<b>6</b>	31.6
Elaboración del plan de intervenciones de clima organizacional (Lagunas, Santa Cruz, Shucushyacu, Jeberos, Balsa puerto ,Munichis ,P.H, Aguamiro, Loma.)	Plan	<b>14</b>	<b>3</b>	21.4
Aplicación de encuestas de clima organizacional ( EE.SS Red, Lagunas, Santa Cruz, Shucushyacu, Jeberos, Balsa puerto ,Munichis ,P.H, Aguamiro, Loma)	Informes/ propuesta de Proyectos de Mejora	<b>14</b>	<b>4</b>	28.6
Implementación de la Oficina Escucha al Usuario ( oficina de la Red, C.S Lagunas)	Informe	<b>30</b>	<b>1</b>	3.3
Implementaciones de buzones de sugerencia ( En todos los establecimientos de SALUD)	Informes/ Actas de Implementación	<b>15</b>	<b>10</b>	66.7
Revisión de la información de los buzones bimensual	Informes	<b>45</b>	<b>19</b>	42.2
Elaboración de proyectos de mejora continua de calidad en función a las brechas identificadas en Auditoría, Autoevaluación, Clima organizacional, a nivel de la Red Micro Redes	Proyecto	<b>17</b>	<b>7</b>	41.2
Implementación de los proyectos presentados a nivel de la Red Micro Redes	Implementación, Resolución	<b>10</b>	<b>1</b>	10.0
Elaboración y desarrollo del plan Anual para la Seguridad del paciente	RD. De aprobación	<b>6</b>	<b>1</b>	16.7
Seguimiento del plan Anual para la seguridad del paciente	Informe	<b>100</b>	<b>3</b>	3.0
Evaluación del plan Anual para la seguridad del paciente	Informe	<b>6</b>	<b>1</b>	16.7
Reunión de Coordinación con Actores Sociales, Centro de Salud La Loma, Carreta Aguamiro	Actas	<b>8</b>	<b>0</b>	0.0

**EVALUACION ANUAL DE ACTIVIDADES DE SALUD.**  
**ENERO - SETIEMBRE**  
**AÑO 2,024**

ACTIVIDADES E.S. PUEBLOS INDIGENAS.	UNIDAD DE MEDIDA	META ANUAL	TOTAL ACUMULADO	%
			Nº	
Elaboracion del Plan Operativo ESSPI 2020	Plan elaborado e Implementado aprobado e incorporado al POI	15	5	33.3
Implementar la ESSPI EN LOS 12 MICROREDES, 5 EJES DE MICRO RED , 1 HOSPITAL	EESS Implementados	15	7	46.7
Taller de Capacitacion en Adecuacion Intercultural al Personal de Salud de las Micro Red Alto Amazonas.	Taller	10	2	20.0
Establecimientos de Salud Implementados con Enfoque intercultural	EESS Implementados	85	37	43.5
Taller de Identificar los problemas de salud de la población indígena por etnia	Taller	11	2	18.2
Elaborar Planes de Intervencion especificos según Prioridades y Etnias	Planes de Intervencion	5	3	60.0
Taller de Capacitacion en AIEPI Indigena	Taller Red	8	2	25.0
Elaboracion de Proyectos de acuerdo ala cartera de prioridades	Proyectos Elaborados	8	1	12.5
Formar promotores de salud indígenas de acuerdo al diagnostico o necesidad de cada etnia	Planes de capacitacion / Informes	66	30	45.5
Implementar la red de promotores indígenas	Taller Red	78	32	41.0
Supervisión Monitoreo la Información Diferenciada en los EESS	Planes e Informe	14	6	42.9
Evaluacion de la ESSPI	Planes e Informes	53	2	3.8
Desarrollo de talleres de consulta etnia	Talleres ,Informe ,Documentos	11	0	0.0
*Recolectar la información de morbilidad, atenciones por etnia, *Implementar con registros	Formateria, Registros distribuidos	93	46	49.5
Información mensual y trimestral de la Morbilidad/Mortalidad EESS	Mensual/ Trimestral	95	49	51.6
Taller de capacitación Para la Incorporación de la Variable etnia, para el Sistema de Vigilancia VEA,SIS HIS	Taller/informe	55	3	5.5

**EVALUACION ANUAL DE ACTIVIDADES DE SALUD.**  
**ENERO - SETIEMBRE**  
**AÑO 2,024**

ACTIVIDADES PROGRAMA DE PREVENCIÓN Y CONTROL DE CÁNCER	UNIDAD DE MEDIDA	META ANUAL	TOTAL ACUMULADO	%
			Nº	
MONITOREO, SUPERVISION, EVALUACION Y CONTROL DE PREVENCIÓN Y CONTROL DEL CÁNCER **	INFORME	6	5	83.3
DESARROLLO DE NORMAS Y GUIAS TECNICAS EN PREVENCIÓN Y CONTROL DEL CÁNCER **	NORMA	2	1	50.0
CONSEJERIA PREVENTIVA EN FACTORES DE RIESGO PARA EL CÁNCER	PERSONA INFORMADA	9645	7615	79.0
TAMIZAJE CON PAPANICOLAOU PARA DETECCIÓN DE CÁNCER DE CUELLO UTERINO	PERSONA	1737	947	54.5
TAMIZAJE CON INSPECCION VISUAL CON ACIDO ACETICO PARA DETECCIÓN DE CANCER DE CUELLO UTERINO	PERSONA	2449	758	31.0
DETECCION MOLECULAR DE VIRUS PAPILOMA HUMANO	PERSONA	2424	761	31.4
TAMIZAJE EN MUJER CON EXAMEN CLÍNICO DE MAMA PARA DETECCIÓN DE CÁNCER DE MAMA	PERSONA	3297	2589	78.5
TAMIZAJE PARA DETECCIÓN DE CÁNCER DE COLON Y RECTO	PERSONA	2712	1444	53.2
TAMIZAJE PARA DETECCIÓN DE CÁNCER DE PROSTATA.	PERSONA	1694	752	44.4
TAMIZAJE PARA DETECCIÓN DE CÁNCER DE PIEL	PERSONA	8887	6981	78.6
ATENCIÓN DE LA PACIENTE CON LESIONES PREMALIGNAS DE CUELLO UTERINO CON ABLACION	PERSONA	120	86	71.7

**EVALUACION ANUAL DE ACTIVIDADES DE SALUD.**  
**ENERO - SETIEMBRE**  
**AÑO 2,024**

ACTIVIDADES ENFERMEDEDES NO TRANSMISIBLES	UNIDAD DE MEDIDA	META ANUAL	TOTAL ACUMULADO	%
			Nº	
<b>3000015 VALORACIÓN CLINICA Y TAMIZAJE LABORATORIAL DE ENFERMEDEDES CRONICAS NO TRANSMISIBLES</b>		<b>11481</b>	<b>5319</b>	46.3
5001504 PERSONAS DE 5 A 11 AÑOS CON VALORACION CLINICA DE FACTORES DE RIESGO Y TAMIZAJE LABORATORIAL	Persona Tamizada	1869	549	29.4
5001501 PERSONAS DE 12 A 17 AÑOS CON VALORACIÓN CLINICA DE FACTORES DE RIESGO Y TAMIZAJE LABORATORIAL	Persona Tamizada	2047	1169	57.1
5001502 PERSONAS DE 18 A 29 AÑOS CON VALORACIÓN CLINICA DE FACTORES DE RIESGO Y TAMIZAJE LABORATORIAL	Persona Tamizada	2525	886	35.1
5001503 PERSONAS DE 30 A 39 AÑOS CON VALORACIÓN CLINICA DE FACTORES DE RIESGO Y TAMIZAJE LABORATORIAL	Persona Tamizada	1584	799	50.4
5001507 PERSONAS DE 40 A 59 AÑOS CON VALORACIÓN CLINICA DE FACTORES DE RIESGO Y TAMIZAJE LABORATORIAL	Persona Tamizada	2154	1297	60.2
5001505 PERSONAS MAYORES DE 60 AÑOS CON VALORACIÓN CLINICA DE FACTORES DE RIESGO Y TAMIZAJE LABORATORIAL	Persona Tamizada	1302	619	47.5
<b>HIPERTENSION ARTERIAL</b>		<b>0</b>	<b>0</b>	
HPERTENSION ESCENCIAL (CASO PREVALENTE)	Caso	0	0	
HIPERTENSION ESCENCIAL (CASOS NUEVOS)	Caso	0	0	
<b>TRATAMIENTO Y CONTROL CON DIAGNOSTICO DE HIPERTENSION ARTERIAL</b>		<b>0</b>	<b>0</b>	
MANEJO DE EMERGENCIA O URGENCIA HIPERTENSIVA (5001601)	Persona atendida	189	84	44.4
TRATAMIENTO Y CONTROL DE PERSONAS CON DISLIPIDEMIAS (5001602)	Persona atendida	1470	1079	73.4
PACIENTE HIPERTENSO DE NO ALTO RIESGO Y CONTROLADO QUE RECIBE TRATAMIENTO (5001604)	Persona Atendida	760	389	51.2
PACIENTES HIPERTENSOS CON ESTRATIFICACION DE RIESGO CARDIOVASCULAR (5001608)	Persona Atendida	480	172	35.8
PACIENTES CON ENFERMEDAD CARDIOMETABOLICA ORGANIZADOS QUE RECIBEN EDUCACIÓN PARA EL CONTROL DE LA ENFERMEDAD (5001605)	Paciente Informada	1313	217	16.5
<b>DIABETES MELLITUS</b>		<b>133</b>	<b>85</b>	63.9
DIABETES MELLITUS TIPO 2 (CASOS NUEVOS)	Caso	130	57	43.8
DIABETES MELLITUS TIPO 2 (CASOS PREVALENTE)	Caso	0	0	
<b>3000017 TRATAMIENTO A PERSONAS CON DIAGNOSTICO DE DIABETES</b>		<b>0</b>	<b>0</b>	
5001701 MANEJO BASICO DE CRISIS HIPOGLICEMICA O HIPERGLICEMICA EN PACIENTES DIABETICOS	Persona Atendida	397	289	72.8
5001703 PACIENTE DIABETICO NO COMPLICADO CONTROLADO CON TRATAMIENTO	Paciente Tratada	533	241	45.2

**EVALUACION ANUAL DE ACTIVIDADES DE SALUD.**  
**ENERO - SETIEMBRE**  
**AÑO 2,024**

ACTIVIDADES E.S. SALUD OCULAR Y PREVENCIÓN DE LA CEGUERA.	UNIDAD DE MEDIDA	META ANUAL	TOTAL ACUMULADO	%
			Nº	
<b>TAMIZAJE Y DIAGNÓSTICO DE PACIENTES CON ERRORES REFRACTIVOS</b>				
TAMIZAJE DE AGUDEZA VISUAL EN NIÑOS (as) DE 3 a 11 AÑOS	PERSONA TAMIZADA	11150	4423	39.7
EVALUACIÓN DE ERRORES REFRACTIVOS EN NIÑOS (AS) DE 3 A 11 AÑOS		933	258	27.7
REFERENCIA DE NIÑOS CON ERRORES REFRACTIVOS		441	9	2.0
<b>TAMIZAJE Y DIAGNOSTICO DE PERSONAS CON GLAUCOMA</b>		0	0	
TAMIZAJE DE LA PERSONA CON RIESGO DE GLAUCOMA EN EL PRIMER Y SEGUNDO NIVEL DE ATENCIÓN	PERSONA TAMIZADA	1911	32	1.7
CONSEJERÍA INTEGRAL EN SALUD OCULAR Y GLAUCOMA		615	18	2.9
REFERENCIA PARA DIAGNÓSTICO Y TRATAMIENTO DE GLAUCOMA EN EL PRIMER NIVEL DE ATENCIÓN		429	18	4.2
EVALUACIÓN DE LA PERSONA CON RIESGO DE GLAUCOMA EN EL PRIMER Y SEGUNDO NIVEL DE ATENCIÓN		429	19	4.4
<b>TAMIZAJE Y DIAGNOSTICO DE PACIENTES CON CATARATAS</b>		47	32	68.1
TAMIZAJE Y DETECCIÓN DE CATARATA MEDIANTE EXAMEN DE AGUDEZA VISUAL EN PRIMER Y SEGUNDO NIVEL DE ATENCIÓN	PERSONA TAMIZADA	2197	796	36.2
EVALUACIÓN Y DESPISTAJE DE CATARATA		330	102	30.9
REFERENCIA PARA DIAGNÓSTICO Y TRATAMIENTO DE CEGUERA POR CATARATA EN EL PRIMER NIVEL DE ATENCIÓN		407	133	32.7
CONSEJERÍA PARA DETECCIÓN OPORTUNA Y CONTROL DE CATARATA		411	162	39.4
<b>DETECCIÓN - DIAGNÓSTICO - TRATAMIENTO Y CONTROL DE PERSONAS CON RETINOPATÍA DIABÉTICA</b>		0	0	
DETECCIÓN DE PERSONAS CON DIABETES MELLITUS CON RIESGO DE RETINOPATÍA DIABÉTICA EN EL PRIMER Y SEGUNDO NIVEL DE ATENCIÓN		625	6	1.0
EVALUACIÓN OCULAR EN PERSONAS CON DIABETES MELLITUS CON RIESGO DE RETINOPATÍA DIABÉTICA		625	7	1.1
CONSEJERÍA INTEGRAL EN SALUD OCULAR - RETINOPATÍA DIABÉTICA		625	6	1.0
REFERENCIA PARA DIAGNÓSTICO Y TRATAMIENTO DE RETINOPATÍA DIABÉTICA EN EL PRIMER NIVEL DE ATENCIÓN.		625	4	0.6
<b>DETECCIÓN - DIAGNÓSTICO - TRATAMIENTO Y CONTROL DE PERSONAS CON ENFERMEDADES EXTERNAS DEL OJO</b>		0	0	
DETECCIÓN DE PERSONA CON ENFERMEDADES EXTERNAS DEL OJO		3557	1879	52.8
DIAGNÓSTICO DE ENFERMEDADES EXTERNAS DEL OJO		4705	2520	53.6
CONSEJERÍA INTEGRAL EN SALUD OCULAR - ENFERMEDADES EXTERNAS DEL OJO		682	391	57.3

REFERENCIA PARA DIAGNÓSTICO Y TRATAMIENTO DE ENFERMEDADES EXTERNAS DEL OJO EN EL PRIMER NIVEL DE ATENCIÓN		40	12	30.0
---	--	----	----	------

RSAA ANEXO 10 ENERO - SETIEMBRE 2024

PSV/JJPV/JCJVS/JLRR/MLTR

DIRECCION DE RED DE SALUD ALTO AMAZONAS		INDICADORES SANITARIOS y ADMINISTRATIVOS MICORRED DE SALUD YURIMAGUAS																																
EVALUACIÓN DE ACTIVIDADES DE SALUD ENERO - SETIEMBRE 2024		C.S. I-3 AGUAMIRO			C.S. I-3 NATIVIDAD			C.S. I-3 INDEPENDENCIA			C.S. I-3 PAMPA HERMOSA			C.S. I-3 GRAU			C.S. I-3 LA LOMA			C.S. I-3 LA CARRETERA			C.S. I-3 MUNICHIS			C.S. I-3 SANTA MARIA			CONSOLIDADO YURIMAGUAS ENERO - SETIEMBRE 2024					
INDICADORES DE GESTIÓN SANITARIA Y ADMINISTRATIVA - REGIONAL		NUMEROS	DE NOMINA	LOGRADO	NUMEROS	DE NOMINA	LOGRADO	NUMEROS	DE NOMINA	LOGRADO	NUMEROS	DE NOMINA	LOGRADO	NUMEROS	DE NOMINA	LOGRADO	NUMEROS	DE NOMINA	LOGRADO	NUMEROS	DE NOMINA	LOGRADO	NUMEROS	DE NOMINA	LOGRADO	NUMEROS	DE NOMINA	LOGRADO	NUMEROS	DE NOMINA	LOGRADO	NUMEROS	DE NOMINA	LOGRADO
1	Niños menores de 36 meses con CRED completo	339	1346	25.2	551	862	63.9	401	563	71.2	210	450	46.7	83	196	42.3	367	903	40.6	524	1103	47.5	304	556	54.7	115	224	51.3	2894	6203	46.7			
2	Recien nacidos con 4 controles de CREDE.	134	463	28.9	253	296	85.5	138	194	71.1	92	155	59.4	27	67	40.3	144	310	46.5	231	379	60.9	143	187	76.5	52	77	67.5	1214	2128	57.0			
3	Niños < de 1 año con vacuna completa para su edad.	95	463	20.5	261	296	88.2	124	194	63.9	11	155	7.1	31	67	46.3	153	310	49.4	158	379	41.7	127	187	67.9	45	77	58.4	1005	2128	47.2			
4	Niñas y niños de 1 año vacunados con dos dosis de vacuna sarampion, parotiditis y rubeola (SPR).	78	523	14.9	186	335	55.5	154	218	70.6	97	174	55.7	22	75	29.3	131	351	37.3	220	428	51.4	90	225	40.0	33	88	37.5	1011	2417	41.8			
5	Dosaje de hemoglobina en menor de 36 meses	144	1346	10.7	246	862	28.5	147	563	26.1	121	450	26.9	45	196	23.0	164	903	18.2	232	1103	21.0	167	556	30.0	59	224	26.3	1325	6203	21.4			
6	Anemia tratada en niños menores de 36 meses	32	795	4.0	102	578	17.6	98	289	33.9	19	214	8.9	5	85	5.9	40	496	8.1	34	698	4.9	34	311	10.9	6	97	6.2	370	3563	10.4			
7	Niños de 6 meses a 11 años con 2 da aplicación de fluor (Gel + Barniz).	320	1100	29.1	650	3000	21.7	400	1100	36.4	150	600	25.0	105	160	65.6	530	1100	48.2	400	1500	26.7	400	500	80.0	0	1	0.0	2955	9061	32.6			
8	Gestantes con 2ª aplicación de Flúor Gel.	50	201	24.9	48	150	32.0	63	65	96.9	23	53	43.4	7	11	63.6	41	103	39.8	41	120	34.2	75	80	93.8	0	1	0.0	348	784	44.4			
9	Adolescentes mujeres suplementadas con Hierro + Acido Fólico.	877	818	107.2	702	507	138.5	498	437	114.0	74	340	21.8	137	189	72.5	800	550	145.5	581	606	95.9	553	432	128.0	150	136	110.3	4372	4015	108.9			
10	Gestantes con 6 APN	101	364	27.7	166	318	52.2	114	184	62.0	93	173	53.8	20	54	37.0	101	249	40.6	180	301	59.8	130	161	80.7	44	62	71.0	949	1866	50.9			
11	Gestantes con detección positiva de violencia contra la mujer, cuentan con diagnóstico e inician tratamiento.	1	1	100.0	6	6	100.0	1	1	100.0	0	1	0.0	1	1	100.0	1	1	100.0	4	4	100.0	1	1	100.0	0	1	0.0	15	17	88.2			
12	Parto Institucional	72	150	48.0	106	225	47.1	43	100	43.0	75	121	62.0	19	35	54.3	71	150	47.3	58	200	29.0	119	139	85.6	20	71	28.2	583	1191	49.0			
13	Parejas protegidas por todos los métodos.	488	1015	48.1	529	652	81.1	434	424	102.4	384	354	108.5	171	156	109.6	537	667	80.5	539	859	62.7	483	402	120.1	270	203	133.0	3835	4732	81.0			
14	Mujeres de 25 a 64 años con tamizaje para la detección de lesiones premalignas e incipientes de cáncer de cuello uterino.	329	520	63.3	216	850	25.4	186	525	35.4	133	412	32.3	90	314	28.7	306	590	51.9	261	545	47.9	197	400	49.3	46	180	25.6	1764	4336	40.7			
15	Porcentaje de Personas de 50 a 70 años de edad que se han realizado prueba de tamizaje de cáncer de colon-recto.	332	231	143.7	51	387	13.2	45	123	36.6	20	91	22.0	150	39	384.6	48	203	23.6	215	317	67.8	4	117	3.4	13	54	24.1	878	1562	56.2			
16	Incidencia de casos de Tuberculosis por todos los métodos de diagnóstico.	15	79	19.0	19	165	11.5	8	102	7.8	2	29	6.9	3	118	2.5	18	141	12.8	20	133	15.0	4	52	7.7	1	31	3.2	90	850	10.6			
17	Casos de Tuberculosis perdidos en el seguimiento de TB Sensible.	1	15	6.7	0	19	0.0	0	8	0.0	0	2	0.0	0	3	0.0	1	18	5.6	1	20	5.0	1	4	25.0	0	1	0.0	4	90	4.4			
18	Varones tamizados con prueba rápida para VIH.	720	932	77.3	589	890	66.2	916	570	160.7	409	670	61.0	199	297	67.0	493	700	70.4	530	570	93.0	365	530	68.9	131	250	52.4	4352	5409	80.5			
19	Paciente Hipertenso de No Alto Riesgo Controlado.	24	116	20.7	62	90	68.9	94	100	94.0	0	50	0.0	7	10	70.0	39	65	60.0	47	65	72.3	42	52	80.8	1	4	25.0	316	552	57.2			
20	Paciente Diabético No Complicado Controlado.	36	90	40.0	28	65	43.1	46	74	62.2	2	50	4.0	4	10	40.0	34	50	68.0	26	55	47.3	20	25	80.0	4	9	44.4	200	428	46.7			
21	Porcentaje de niños de 3-11 años con valoración de agudeza visual.	60	535	11.2	182	1549	11.7	303	510	59.4	116	397	29.2	138	127	108.7	158	528	29.9	197	714	27.6	254	528	48.1	23	167	13.8	1431	5055	28.3			
22	Porcentaje de niñas y niños menores de 12 meses que reciben 04, consejerías por personal de salud a través de visitas domiciliarias.	60	146	41.1	25	80	31.3	22	62	35.5	15	58	25.9	3	10	30.0	15	99	15.2	110	124	88.7	5	20	25.0	16	9	177.8	271	608	44.6			
23	Porcentaje de gestantes que reciben 04 consejerías por personal de salud a través de visitas domiciliarias.	43	106	40.6	26	58	44.8	1	2	50.0	9	28	32.1	3	7	42.9	32	72	44.4	15	91	16.5	8	15	53.3	4	7	57.1	141	386	36.5			
24	Porcentaje de febriles identificados entre febriles esperados.	130	139	93.5	90	509	17.7	33	175	18.9	759	2019	37.6	53	165	32.1	113	337	33.5	64	269	23.8	92	6626	1.4	148	106	139.6	1482	10345	14.3			
25	Índice de población explorada.	130	7879	1.6	90	9831	0.9	33	11481	0.3	759	6178	12.3	53	2150	2.5	113	12188	0.9	64	13861	0.5	92	9557	1.0	148	4246	3.5	1482	77371	1.9			
26	Porcentaje de positividad en el diagnóstico de Malaria.	0	42	0.0	1	87	1.1	0	79	0.0	6	316	1.9	0	102	0.0	0	99	0.0	0	83	0.0	100	656	15.2	0	33	0.0	107	1497	7.1			
27	Índice Parasitario Anual	0	7879	0.0	1	9831	0.0	0	11481	0.0	6	6178	0.1	0	2150	0.0	0	12188	0.0	0	13861	0.0	100	9557	1.0	0	4246	0.0	107	77371	0.1			
28	Tasa de mortalidad por Malaria	0	7879	0.0	0	9831	0.0	0	11481	0.0	0	6178	0.0	0	2150	0.0	0	12188	0.0	0	13861	0.0	0	9557	0.0	0	4246	0.0	0	77371	0.0			
29	Tasa de Letalidad por Dengue	0	207	0.0	0	343	0.0	0	323	0.0	0	33	0.0	0	27	0.0	0	145	0.0	0	206	0.0	0	63	0.0	0	16	0.0	0	1363	0.0			
30	Productividad hora médico en consulta externa.	6366	9360	68.0	5005	7488	66.8	3063	5616	54.5	1662	7488	22.2	618	1872	33.0	3339	7488	44.6	3348	9360	35.8	1842	3744	49.2	454	1872	24.3	25697	54288	47.3			

31	31. Producción hora - Enfermera en consulta externa.	4855	4212	115.3	8168	7020	116.4	5663	4212	134.4	5663	7020	80.7	470	1404	33.5	4924	5616	87.7	4926	7020	70.2	2362	4212	56.1	883	2808	31.4	37914	43524	87.1
32	32. Producción hora - Obstetra en consulta externa.	9306	8424	110.5	4607	8424	54.7	3167	5616	56.4	1747	7020	24.9	732	4212	17.4	3477	5616	61.9	4350	7020	62.0	2162	5616	38.5	1207	1404	86.0	30755	53352	57.6
33	33. Porcentaje de ejecución presupuestal de recursos transferidos por toda Fuente de Financiamiento: girados, rendidos y pendientes.	0	46800	0.0	40800	40800	100.0	0	23600	0.0	55400	55400	100.0	0	8000	0.0	40400	40400	100.0	0	32200	0.0	39000	39000	100.0	0	9400	0.0	175600	295600	59.4
34	34. Disponibilidad de Medicamentos Esenciales (DME).	804	1143	70.3	634	819	77.4	677	819	82.7	881	1143	77.1	534	585	91.3	842	1143	73.7	795	1143	69.6	827	1143	72.4	502	585	85.8	6496	8523	76.2
<b>TOTAL.-</b>		<b>25942</b>	<b>105319</b>	<b>24.6</b>	<b>64400</b>	<b>107223</b>	<b>60.1</b>	<b>16872</b>	<b>81291</b>	<b>20.8</b>	<b>68938</b>	<b>104000</b>	<b>66.3</b>	<b>3730</b>	<b>25044</b>	<b>14.9</b>	<b>57432</b>	<b>105967</b>	<b>54.2</b>	<b>18171</b>	<b>109198</b>	<b>16.6</b>	<b>50103</b>	<b>95211</b>	<b>52.6</b>	<b>4375</b>	<b>30936</b>	<b>14.1</b>	<b>309963</b>	<b>764189</b>	<b>40.6</b>

PSV/JIPV/JCIVS/JLRR/MLTR



DIRECCION DE RED DE SALUD ALTO AMAZONAS			INDICADORES SANITARIOS y ADMINISTRATIVOS DE LA RED DE SALUD ALTO AMAZONAS																							
EVALUACIÓN DE ACTIVIDADES DE SALUD ENERO - SETIEMBRE 2024			MICRO RED YURIMAGUAS			MICRO RED TENIENTE CÉSAR LOPEZ ROJAS			MICRO RED BALSAPUERTO			BALSAPUERTO SAN GABRIEL DE VARADERO			MICRO RED SANTA CRUZ			MICRO RED LAGUNAS			MICRO RED JEBEROS			CONSOLIDADO RED DE SALUD ALTO AMAZONAS ENERO - SETIEMBRE 2024		
INDICADORES DE GESTIÓN SANITARIA Y ADMINISTRATIVA - REGIONAL			NUMERADOR	DENOMINADOR	LOGRAO	NUMERADOR	DENOMINADOR	LOGRAO	NUMERADOR	DENOMINADOR	LOGRAO	NUMERADOR	DENOMINADOR	LOGRAO	NUMERADOR	DENOMINADOR	LOGRAO	NUMERADOR	DENOMINADOR	LOGRAO	NUMERADOR	DENOMINADOR	LOGRAO	NUMERADOR	DENOMINADOR	LOGRAO
1	1. Niños menores de 36 meses con CRED completo	2894	6203	46.7	258	492	52.4	2894	6203	46.7	628	1194	52.6	189	306	61.8	536	1094	49.0	275	647	42.5	7674	16139	47.5	
2	2. Recien nacidos con 4 controles de CREDE.	1214	2128	57.0	99	177	55.9	1214	2128	57.0	285	381	74.8	90	108	83.3	170	371	45.8	97	248	39.1	3169	5541	57.2	
3	3. Niños < de 1 año con vacuna completa para su edad.	1005	2128	47.2	89	177	50.3	1005	2128	47.2	198	381	52.0	90	108	83.3	182	371	49.1	87	248	35.1	2656	5541	47.9	
4	4. Niñas y niños de 1 año vacunados con dos dosis de vacuna sarampion, parotiditis y rubeola (SPR).	1011	2417	41.8	76	166	45.8	1011	2417	41.8	153	532	28.8	62	104	59.6	172	410	42.0	81	283	28.6	2566	6329	40.5	
5	5. Dosaje de hemoglobina en menor de 36 meses	1325	6203	21.4	163	492	33.1	1325	6203	21.4	425	1194	35.6	94	306	30.7	294	1094	26.9	151	647	23.3	3777	16139	23.4	
6	6. Anemia tratada en niños menores de 36 meses	370	3563	10.4	27	273	9.9	370	3563	10.4	10	762	1.3	11	167	6.6	48	513	9.4	47	385	12.2	883	9226	9.6	
7	7. Niños de 6 meses a 11 años con aplicación de fluor (Gel + Barniz).	2955	9061	32.6	350	500	70.0	200	1000	20.0	400	500.0	80.0	220	300	73.3	500	1000	50.0	200	600	33.3	4825	12961	37.2	
8	8. Gestantes con 2ª aplicación de Flúor Gel.	348	784	44.4	40	50	80.0	65	150	43.3	26	73	35.6	11	30	36.7	80	180	44.4	20	90	22.2	590	1357	43.5	
9	9. Adolescentes mujeres suplementadas con Hierro + Acido Fólico.	4372	4015	108.9	250	233	107.3	148	284	52.1	262	425	61.6	259	209	123.9	576	584	98.6	610	193	316.1	6477	5943	109.0	
10	10. Gestantes con 6 APN	949	1866	50.9	77	159	48.4	87	121	71.9	183	284	64.4	58	104	55.8	187	318	58.8	78	124	62.9	1619	2976	54.4	
11	11. Gestantes con detección positiva de violencia contra la mujer, cuentan con diagnóstico e inician tratamiento.	15	17	88.2	0	1	0.0	0	1	0.0	0	1	0.0	1	1	100.0	4	4	100.0	12	12	100.0	32	37	86.5	
12	12. Parto Institucional	583	1191	49.0	61	131	46.6	54	51	105.9	285	320	89.1	75	99	75.8	200	318	62.9	123	133	92.5	1381	2243	61.6	
13	13. Parejas protegidas por todos los métodos.	3835	4732	81.0	349	415	84.1	283	241	117.4	670	840	79.8	402	272	147.8	770	1174	65.6	261	326	80.1	6570	8000	82.1	
14	14. Mujeres de 25 a 64 años con tamizaje para la detección de lesiones premalignas e incipientes de cáncer de cuello uterino.	1764	4336	40.7	44	422	10.4	28	260	10.8	237	256	92.6	58	342	17.0	98	601	16.3	237	368	64.4	2466	6585	37.4	
15	15. Porcentaje de Personas de 50 a 70 años de edad que se han realizado prueba de tamizaje de cáncer de colon-recto.	878	1562	56.2	72	130	55.4	3	132	2.3	27	87	31.0	167	103	162.1	51	277	18.4	246	92	267.4	1444	2383	60.6	
16	16. Incidencia de casos de Tuberculosis por todos los métodos de diagnóstico.	90	850	10.6	3	43	7.0	2	40	5.0	7	52	13.5	2	39	5.1	5	30	16.7	2	33	6.1	111	1087	10.2	
17	17. Casos de Tuberculosis perdidos en el seguimiento de TB Sensible.	4	90	4.4	0	3	0.0	0	2	0.0	0	7	0.0	0	2	0.0	0	5	0.0	0	2	0.0	4	111	3.6	
18	18. Varones tamizados con prueba rápida para VIH.	4352	5409	80.5	356	452	78.8	308	420	73.3	853	915	93.2	431	305	141.3	503	1070	47.0	204	400	51.0	7007	8971	78.1	
19	19. Paciente Hipertenso de No Alto Riesgo Controlado.	316	552	57.2	11	25	44.0	0	10	0.0	10	10	100.0	21	35	60.0	61	130	46.9	12	50	24.0	431	812	53.1	
20	20. Paciente Diabético No Complicado Controlado.	200	428	46.7	2	15	13.3	0	5	0.0	2	3	66.7	3	15	20.0	29	65	44.6	23	30	76.7	259	561	46.2	
21	21. Porcentaje de niños de 3-11 años con valoración de agudeza visual.	1431	5055	28.3	507	392	129.3	395	929	42.5	1033	880	117.4	669	313	213.7	1017	898	113.3	1015	396	256.3	6067	8863	68.5	
22	22. Porcentaje de niñas y niños menores de 12 meses que reciben 04, consejerías por personal de salud a través de visitas domiciliarias.	271	608	44.6	10	21	47.6	15	40	37.5	8	20	40.0	8	14	57.1	26	52	50.0	5	20	25.0	343	775	44.3	
23	23. Porcentaje de gestantes que reciben 04 consejerías por personal de salud a través de visitas domiciliarias.	141	386	36.5	8	15	53.3	10	29	34.5	6	14	42.9	4	10	40.0	15	37	40.5	9	24	37.5	193	515	37.5	
24	24. Porcentaje de febriles identificados entre febriles esperados.	1482	10345	14.3	47	694	6.8	3023	4877	62.0	8425	13243	63.6	182	455	40.0	3498	1468	238.3	181	541	33.5	16838	31623	53.2	
25	25. Índice de población explorada.	1482	77371	1.9	187	6937	2.7	3573	5523	64.7	12	12449	0.1	182	4545	4.0	3498	14678	23.8	181	5414	3.3	9115	126917	7.2	

26	26. Porcentaje de positividad en el diagnóstico de Malaria.	107	1497	7.1	0	299	0.0	21	11343	0.2	248	480	51.7	0	215	0.0	43	1206	3.6	0	243	0.0	419	15283	2.7
27	27. Índice Parasitario Anual	107	77371	0.1	0	6937	0.0	21	18293	0.1	248	12449	2.0	0	4545	0.0	43	14678	0.3	0	5414	0.0	419	139687	0.3
28	28. Tasa de mortalidad por Malaria	0	77371	0.0	0	6937	0.0	100	18293	0.5	0	12449	0.0	0	4545	0.0	0	14678	0.0	0	5414	0.0	100	139687	0.1
29	29. Tasa de Letalidad por Dengue	0	1363	0.0	0	10	0.0	0	29	0.0	0	14	0.0	0	6	0.0	0	181	0.0	0	8	0.0	0	1611	0.0
30	30. Productividad hora médico en consulta externa.	25697	54288	47.3	1,035	1,872	55.3	1667	3744	44.5	1386	3237	42.8	1,973	630	313.2	3,602	5,616	64.1	1,626	3,744	43.4	36986	73131	50.6
31	31. Produccion hora - Enfermera en consulta externa.	37914	43524	87.1	2,094	2,808	74.6	2454	2808	87.4	4252	12056	35.3	1,768	2,808	63.0	4,021	5,616	71.6	1,591	2,808	56.7	54094	72428	74.7
32	32. Produccion hora - Obstetra en consulta externa.	30755	53352	57.6	1,333	2,808	47.5	2050	4212	48.7	5257	9592	54.8	1,241	4,212	29.5	4,260	7,020	60.7	6,779	5,616	120.7	51675	86812	59.5
33	33. Porcentaje de ejecución presupuestal de recursos transferidos por toda Fuente de Financiamiento: girados, rendidos y pendientes.	175600	295600	59.4	41,800	41,800	100.0	21,000	68,000	30.9	0	1	0.0	38,600	38,600	100.0	59,000	59,000	100.0	0	35,200	0.0	336000	538201	62.4
34	34. Disponibilidad de Medicamentos Esenciales (DME).	6496	8523	76.2	4615	5823	79.3	1,279	1,728	74.0	6948	9333	74.4	5619	6993	80.4	7034	8748	80.4	3233	4653	69.5	35224	45801	76.9
	<b>TOTAL.-</b>	<b>309963</b>	<b>764189</b>	<b>40.6</b>	<b>53963</b>	<b>81709</b>	<b>66.0</b>	<b>44605</b>	<b>165207</b>	<b>27.0</b>	<b>32484</b>	<b>94434</b>	<b>34.4</b>	<b>52490</b>	<b>70846</b>	<b>74.1</b>	<b>90523</b>	<b>143485</b>	<b>63.1</b>	<b>17386</b>	<b>74406</b>	<b>23.4</b>	<b>601414</b>	<b>1394276</b>	<b>43.1</b>

PSV/JJPV/JCIVS/JLRR/MLTR



MICRORRED DE SALUD DE YURIMAGUAS	INDICADORES SANITARIOS Y ADMINISTRATIVOS		
	NUMERADOR	DENOMINADOR	LOGRADO
AGUAMIRO	25,942	105,319	24.6
NATIVIDAD	64,400	107,223	60.1
INDEPENDENCIA	16,872	81,291	20.8
PAMPA HERMOSA	68,938	104,000	66.3
GRAU	3,730	25,044	14.9
LA LOMA	57,432	105,967	54.2
CARRETERA	18,171	109,198	16.6
MUNICHIS	50,103	95,211	52.6
SANTA MARIA	4,375	30,936	14.1
<b>TOTAL YURIMAGUAS</b>	<b>309,963</b>	<b>764,189</b>	<b>40.6</b>

PSV/JJPV/JCJVS/JLRR/MLTR

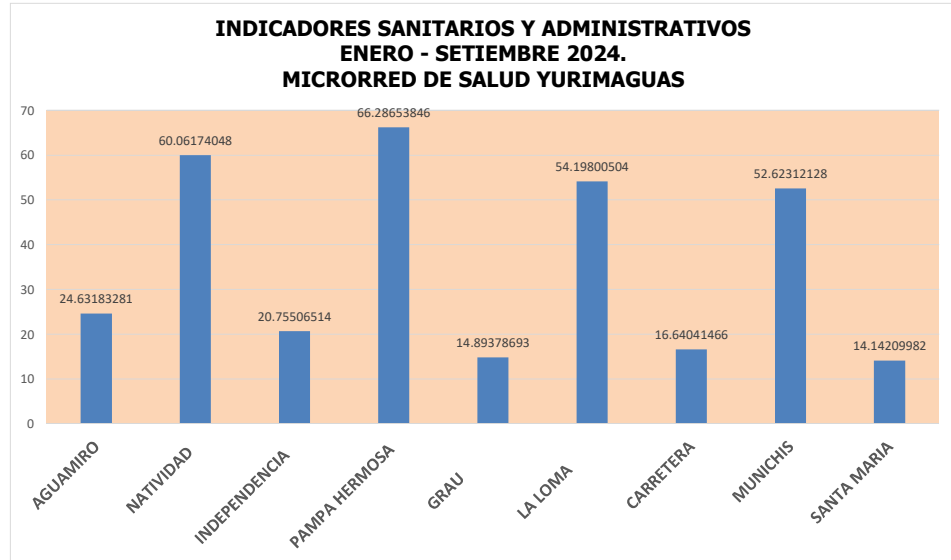

MICRORREDES DE SALUD	INDICADORES SANITARIOS Y ADMINISTRATIVOS		
	NUMERADOR	DENOMINADOR	LOGRADO
YURIMAGUAS	309,963	764,189	40.6
TENIENTE CESAR LOPEZ ROJAS	12,692	97,626	13.0
BALSAPUERTO	29,277	180,618	16.2
SAN GABRIEL DE VARADERO	14,135	49,247	28.7
SANTA CRUZ	13,080	86,722	15.1
LAGUNAS	21,630	172,320	12.6
JEBEROS	17,310	91,889	18.8
<b>TOTAL GENERAL</b>	<b>418,087</b>	<b>1,442,611</b>	<b>29.0</b>

PSV/JJPV/JCJVS/JLRR/MLTR

